

PROCLINIC EXPERT- BLEACHING MATERIAL

Mit dem WPA-System (Whitening Process Accelerators; WPA) des Proclinic Expert Bleaching Materials wird der Aufhellungsprozess beschleunigt und verstärkt, wodurch sich bereits nach einer Sitzung sichtbare Ergebnisse erzielen lassen.

Zudem ist es das erste Bleaching Produkt, das desensibilisierend wirkende Aloe Vera sowie Minze für ein hohes Frischegefühl enthält.



ZAHNAUFHELLUNG IN
EXPERTENHÄNDEN



PROFESSIONELLE ZAHNAUFHELLUNG

❤️ 🔍 📍
572 likes
happyusers#happy :)



PROFESSIONELLE BEHANDLUNG IN DER PRAXIS

Freuen Sie sich auf Ihr schönstes Lächeln – nach nur einer einzigen Sitzung bei Ihrem Zahnarzt!

Mit dieser vollkommen sicheren Bleaching-Behandlung werden Ihre mit der Zeit oder durch den Konsum von z. B. Kaffee, Rotwein oder Tabak verfärbten Zähne in nur 30 Minuten schmerzfrei und unter Schonung des Zahnschmelzes aufgehellt.

Weißer und gesunde Zähne

INDIVIDUELLE BEHANDLUNG FÜR ZUHAUSE

Die Fortsetzung der in der Zahnarztpraxis begonnenen Zahnaufhellung in leicht anzuwendenden Sitzungen, die bequem über Nacht daheim durchgeführt werden.

Ihr Zahnarzt stellt eine für Sie persönlich abgestimmte Behandlung zusammen, mit der Sie Ihr strahlend weißes Lächeln länger beibehalten.

Die **Bleaching-Behandlung mit Proclenic Expert wird ausschließlich von Zahnärzten in der Praxis durchgeführt** und ist die einzige auf dem Markt, die eine innovative Lichtbrechungstechnologie mittels **WPA-Mikrokristallen** nutzt, die für einen höheren Behandlungserfolg **in nur 30 Minuten sorgt**.

Wenden Sie sich an Ihren Zahnarzt und vertrauen Sie auf eine Zahnaufhellung mit Proclenic Expert für ein strahlend weißes Lächeln.

TÄGLICHE ZAHNAUFHELLUNGSPFLEGE

Eine besonders einfache und bequeme Methode für strahlend weiße Zähne.

Einfach den Zahnaufhellungsstift 1 bis 3 Mal täglich 30 Minuten direkt auf dem Zahn anwenden, ganz ohne Schiene.

Fragen Sie Ihren Zahnarzt!

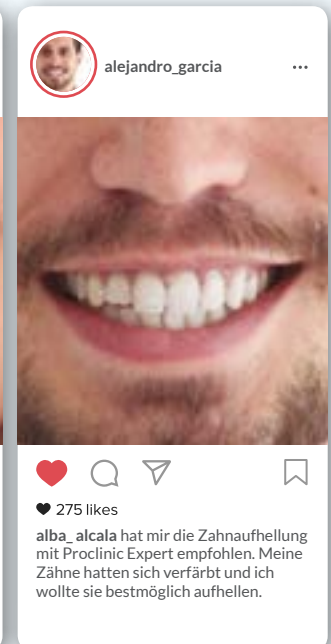
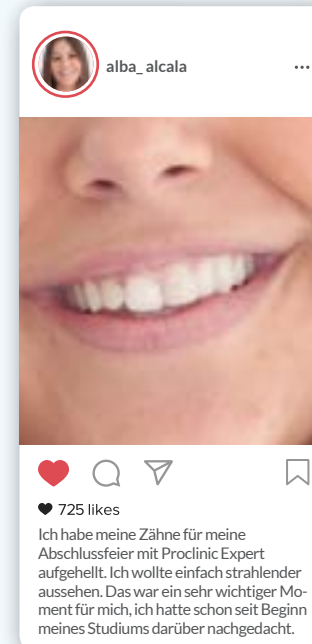

Neues Lächeln
in nur
30 Minuten!