

**PRO**EQUIPAMIENTO



**Mereces tener a tu  
disposición un servicio  
técnico propio de 21 técnicos  
y 10 especialistas en  
radiología digital para que  
nada te detenga.**



**MERECES**  
**SERVICIO INTEGRAL**

**Mereces que lleguemos a ti  
estés donde estés. Y que lo  
hagamos rápido, muy rápido  
o extremadamente rápido  
si lo necesitas.**

**MERECES**  
**EFICIENCIA**

**Mereces la misma atención  
seas odontólogo,  
auxiliar o estudiante.  
Y si tienes dudas, que las  
resolvamos.**

**MERECES  
ATENCIÓN PERSONALIZADA**

**Mereces poder elegir  
y tener donde elegir.  
O que creamos un producto  
si lo necesitas y no  
existe.**

**MERECES  
INNOVACIÓN**

**Mereces ayuda para despegar.  
Una beca, por ejemplo.**



**MERECES  
RESPALDO**

**Mereces que cada día nos  
esforcemos un poco más que  
el anterior. Y que no dejemos  
de hacernos preguntas  
que puedan darte nuevas  
respuestas.**

**MERECES  
LIDERAZGO**

**Mereces que no acabe todo  
con la compra sino que tan solo  
sea el principio.**

**MERECES  
ACOMPAÑAMIENTO**

**Mereces talento  
para tu talento.**

# **MERECES FORMACIÓN**







**MERECES**  
**TUDO**

# ¡Mereces las mejores condiciones!

**-15%**  
**-5%**

## Hasta un 15% dto. en todas tus compras + 5% EXTRA por comprar en la web

Además, 9.500 artículos en oferta cada mes con hasta un 50% dto.

Descuentos según el volumen de tu compra\*:

Pedidos de **500€**: -5% de descuento

Pedidos de **1.000€**: -10% de descuento

Pedidos de **1.500€**: -15% de descuento

\* Descuentos no acumulables entre sí. Escalado de descuentos no aplicable a productos cuyo valor unitario supere los 1.500€.



## Más de 55.500 productos de las primeras marcas

La mejor alternativa en tu cesta.

Más de 5.000 referencias de equipamiento.

Planmecca: soluciones de alta tecnología.



## Envíos gratis y entrega urgente

Entrega en 24 horas para pedidos realizados antes de las 17h.

Envíos gratis a partir de 110€ de compra.

Consulta el estado de tu pedido en todo momento en la web.



## Devoluciones: Método fácil y cómodo

¿No estás satisfecho con un producto?









¡Ningún problema!

15 días para cambiar de opinión.

Recogida gratuita.

Servicio de devoluciones online.

## Y mucho más...

-  Asesoramiento técnico en equipamiento y software.
-  Servicio técnico propio.
-  Chat de ayuda online. Pago 100% seguro.
-  Programa Travel Club. Consigue viajes y regalos.
-  Newsletters diarias con información y promociones de interés.
-  Cursos y eventos. Formación continuada. Ver eventos actuales online.
-  Programa de becas para odontólogos recién licenciados.
-  Blog Proclinic y presencia en las redes sociales.

Atención al cliente Fadente

**T. 900 222 426**

fadente@fadente.es | Fax. 900 40 39 39

Y en nuestra tienda online **www.fadente.es**

Atención al cliente Proclinic

**T. 900 39 39 39**

pedidos@proclinic.es | Fax. 900 40 39 39

Y en nuestra tienda online **www.proclinic.es**

**OFICINA CENTRAL**

Palermo 9, Plataforma Logística PLAZA  
50197, Zaragoza



# Mereces que estemos a tu lado en tu proyecto.

**Verónica**, tu asesora personal, te aconsejará y te acompañará durante todo el proceso de apertura de tu clínica.

Te realizaremos un presupuesto personalizado con las mejores opciones según tus necesidades.



Llámanos sin compromiso al **900 39 39 39** y solicita nuestro Servicio para Primeras Instalaciones - SPI.



## PROYECTO LLAVE EN MANO

Gestión integral de la apertura de nuevas clínicas, desde la fase de diseño hasta la instalación y formación.

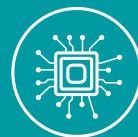

## PRODUCTOS DE ALTA TECNOLOGÍA

Queremos ser la primera elección de nuestros clientes cuando se trata de escoger los mejores equipos de radiología digital y sillones dentales. Somos el distribuidor exclusivo de Planmeca, especializado en equipos dentales y unidades de radiología.



## SERVICIO TÉCNICO PROPIO

Técnicos especializados en software, equipos y aparatología. Asistencia telefónica especializada 24 horas/7 días con respuesta inmediata.



## FINANCIACIÓN A MEDIDA

Tenemos un servicio de financiación a tu medida esperándote, porque sabemos cuanto cuesta empezar de cero.

Las decisiones más importantes, siempre entre profesionales.



**FADENTE**  
DIGITAL CONCEPT BY PROCLINIC

# ÍNDICE **PROEQUIPAMIENTO**

**4** Cirugía e Implantes

**70** Diagnóstico

**72** Endodoncia

**96** Esterilización y Desinfección

**126** Estética

**148** Imagen digital

**162** Mobiliario

**172** Periodoncia

**174** Profilaxis

**208** Radiología Intraoral

**214** Instrumento rotatorio

**276** Sala de máquinas

**294** Iluminación

Varios	296
Software	302
CAD/CAM	308
Radiología 3D	310
Radiología 2D	318
Unidades Dentales	324
Servicios Técnicos	334



Teléfono de Atención Proclinic

**T. 900 39 39 39**

pedidos@proclinic.es | Fax. 900 40 39 39

Y en nuestra tienda online **www.proclinic.es**



Teléfono de Atención Fadente

**T. 900 222 426**

fadente@fadente.es | Fax. 900 40 39 39

Y en nuestra tienda online **www.fadente.es**



proclinic

proclinic

Prophylaxis paste

STRAWBERRY  
FLAVOUR

proclinic

Nylon brushes  
CLEANING AND POLISHING

Metric wrench

Insert

Insert

Insert

Nylon bru





# Índice

## Equipamiento

Aceites.....	273	Contra-Ángulos 1:1(Azul) con Luz.....	225	Microarenadoras.....	144
Acoplamiento con Luz.....	214	Contra-Ángulos 1:1(Azul) sin Luz.....	228	Micromotor de Implantes.....	60
Acoplamiento sin Luz.....	217	Contra-Ángulos Endodoncia con Luz.....	74	Micromotor Eléctrico.....	240
Aeropulidor de Bicarbonato.....	178	Contra-Ángulos Endodoncia sin Luz.....	74	Micromotor Neumático con Luz.....	242
Aparato para Fabricar Cubetas,Férulas.....	126	Contra-Ángulos Multiplicador(Rojo) con Luz.....	230	Micromotor Neumático sin Luz.....	242
Aparato para Fabricar Cubetas,Férulas		Contra-Ángulos Multiplicador(Rojo) sin Luz.....	233	Micromotores Sobremesa Clínica.....	244
Accesorios.....	126	Contra-Ángulos Profilaxis con Luz.....	187	Microscopios.....	84
Aparatos Obturación/Condensación de		Contra-Ángulos Profilaxis sin Luz.....	188	Mobiliario.....	166
Guttapercha.....	72	Contra-Ángulos Reductor (Verde) con Luz.....	234	Mobiliario Quirúrgico Acro Inox.....	9
Aparatos Obturación/Condensación de		Contra-Ángulos Reductor (Verde) sin Luz.....	237	Muebles para Compresores.....	292
Guttapercha.Acesorios.....	72	Cubas de Ultrasonidos.....	109	Motores Endodoncia.....	87
Aspiración Húmeda.....	276	Demstración.....	299	Negatoscopios.....	212
Aspiración Quirúrgica.....	4	Desfibriladores.....	21	Periómetro.....	172
Aspiración Seca.....	280	Desfibriladores.Acesorios.....	21	Piezas de Mano con Luz.....	244
Aspiraciones Autónomas.....	282	Desinfección Impresiones.....	116	Piezas de Mano sin Luz.....	245
Autoclaves.....	97	Destiladores de Agua.....	116	Planmeca Emerald.....	307
Bombillas para Equipos Dentales.....	295	Destornilladores Protésicos.....	22	Pulidoras.....	145
Bombillas para Instrumentos Rotatorios.....	294	Detectores de Caries.....	70	Pulpómetros.....	95
Bombillas para Lámparas de Polimerizar.....	294	Digitalizadores de Placas Intraorales.....	154	Pulsioxímetros.....	26
Cabezas de Contra Ángulo.....	222	Electrobisturís.....	23	Puntas de Ultrasonidos.....	202
Calentadores.....	127	Electrobisturís.Acesorios.....	23	Purificador de Aire.....	119
Cámaras Extraorales.....	148	Electrodos.....	23	Radiología 3D.....	310
Cámaras Intraorales.....	149	Equipos Autónomos.....	239	Radiología 2D.....	318
Capnógrafos.....	26	Esterilizadores de Bolas.....	117	Recortadoras de Modelos.....	145
Carritos.....	162	Extractores Coronas y Puentes.....	127	Romexis Software.....	302
Carro Aspiración Quirúrgica Acero Inox.....	8	Fluxómetros Sedación Consciente.....	24	Rx Intraoral.....	208
Carro Aspiración Quirúrgica Acero Inox		Generadores Piezoeléctricos y Inserts.....	28	Scalers por Ultrasonidos.....	190
Accesorios.....	8	Hojas de Sierra de Cirugía.....	40	Selladoras.....	120
Carro Dental Quirúrgico Acero Inox.....	7	Hornos Endodoncia.....	78	Sensor Intraoral con Cable.....	159
Carro Dental Quirúrgico Acero Inox.Acesorios.....	7	Incineradores de Agujas.....	127	Servicio Técnico.....	334
Carro Soporte Instrumentación Quirúrgica.....	8	Incubadoras.....	118	Sierras de Cirugía.....	40
Carro Soporte Instrumentación Quirúrgica		Inserts de Ultrasonidos.....	202	Sistemas de Desmineralización.....	298
Accesorios.....	8	Irrigador de Canales.....	78	Sistemas de Insonorización.....	292
Cauterios.....	22	Kit Calm Dispositivo.....	301	Sistemas de Tratamiento Líneas de Agua.....	298
Cavitadores Subsonicos con Luz.....	182	Kit Instrumentos Con Luz.....	239	Software.....	296
Cavitadores Subsonicos sin Luz.....	183	Kit Instrumentos Sin Luz.....	240	Soluciones CAD/CAM.....	306
Cavitadores Subsonicos.Puntas.....	186	Lámparas de Blanqueamiento.....	128	Sonicfill.....	145
Centrales Aspiración - Compresión.....	283	Lámparas de Quirófano.Cirugía.....	47	Soportes de Cánulas.....	293
Power-Tower.....	283	Lámparas De Quirófano.Examen.....	43	Taburetes.....	169
Combinado Aeropulidor de Bicarbonato		Lámparas para Equipos Dentales.....	165	Taburetes Microscopios.....	83
+ Scaler Ultrasonidos.....	174	Lámparas Led.....	131	Tensiómetros.....	58
Compresores.....	288	Láseres.....	51	Termodesinfectadora.....	124
Compresores Cad_cam.....	291	Localizadores de Ápices.....	79	Turbinas con Luz.....	248
Comprobador Estabilidad Implantes (Osstell).....	10	Lubricación y Mantenimiento.....	268	Turbinas sin Luz.....	257
Contra Ángulos y Piezas de Mano Quirúrgicas		Luminarias de Techo.....	164	Unidades Dentales.....	324
con Luz.....	12	Lupas de Aumento.....	82	Vibradores de Cápsulas.....	146
Contra Ángulos y Piezas de Mano Quirúrgicas		Maletas de Reanimación.....	56	Vibradores de Yeso.....	147
sin Luz.....	16	Máscaras Nasaes.....	25		
		Mesa Quirúrgica Dental.....	6		
		Mesa Quirúrgica Dental.Acesorios.....	6		
		Mesas de Mayo y Auxiliares.....	60		
		Mezcladoras.....	143		



### ASPIRACIÓN QUIRÚRGICA VC45

Marca: Dürr Dental  
 Características: Aspiración quirúrgica móvil  
 con sistema de tanque desechable o esterilizable.  
 \* Carro móvil opcional  
 \* No incluidos tanque ni desechables  
 Caudal 45 l/m  
 Depresión 910 mbar  
 Nivel sonoro 46 dBA

Ref. 02041

3.260 €

Sistemas de aspiración de alto rendimiento y poco ruido para la cirugía maxilofacial  
 Elegante sistema de aspiración portátil de sobremesa para la cirugía oral y maxilofacial  
 Rendimiento y absorción ajustados a todas las operaciones dentales  
 Fácil sustitución del contenedor de secreciones de 1,5 l, desinfección y limpieza gracias al sistema de acoplamiento  
 directo situado entre el contenedor y el sistema de aspiración

### CARRITO ASPIRACIÓN QUIRÚRGICA VC45

Marca: Dürr Dental  
 Características: Carrito VC 45 con ruedas  
 para uso móvil.

Ref. 02042

1.030 €



### CONTENEDOR SECRECIONES 3L

Marca: Dürr Dental  
 Características: Contenedor de plástico esterilizable de 3 L  
 de capacidad para la VC 45.  
 Incluye Tubo de aspiración, 4 filtros bacteriológicos,  
 depósito completo con tapa y un adaptador tubo flexible

Ref. 02044

535 €



Los contenedores pueden esterilizarse en autoclave y el material con el que se han confeccionado no presentan riesgo de rotura astillada.  
 Para reducir la formación de espuma se ha instalado una entrada de torbellino. De este modo se incrementa la seguridad y se evita la aspiración de líquidos y aerosoles.

Portátil, flexible y seguro: VC 45 instalado en el carrito VC. Dimensiones (101x36x44cm)



# HANDY SURGERY

*La primera línea de implantología y cirugía que refleja su profesionalidad!*

MADE IN ITALY



## HANDY SURGERY ES:

- ✓ Inteligente, porque fue diseñado con usted.
- ✓ Funcional, ideal para el trabajo de más profesionales en un solo ambiente.
- ✓ Modular, porque se adapta armoniosamente a su espacio.
- ✓ Moderno, Design limpio, con elementos ocultos.
- ✓ Conveniente, porque es fácil de desinfectar.



DESCUBRE EL PRODUCTO ! MIRA EL VIDEO  
**dentalsurgeryunit.com**



Ref. 90000

### SILLA QUIRÚRGICA. MORPHEUS

Marca: Tecno Med  
 Características: 4 Motores individuales.  
 Funciones trendelemburg manuales  
 2 joysticks movimientos del sillón  
 Botonera 10 funciones  
 Reposacabezas doble articulación  
 Base con patas

Ref. 90000 Silla quirúrgica Morpheus

6.230 €

<b>Ref. 90017</b>	Asiento Beauty, Base En Acero, Tecnomed	<b>267 €</b>
<b>Ref. 90018</b>	Asiento Round, base Acero, tecnomed	<b>284 €</b>
<b>Ref. 90003</b>	Base con Ruedas para Mesa Quirúrgica Morpheus	<b>200 €</b>
<b>Ref. 90014</b>	Caja Conexiones Estandar para Morpheus	<b>209 €</b>
<b>Ref. 90009</b>	Caja De Conexiones Centro de Gabinete Para Morpheus	<b>399 €</b>
<b>Ref. 90015</b>	Cubierta de Conexiones Centro Gabinete para Morpheus	<b>399 €</b>
<b>Ref. 90013</b>	Grupo Electrogenerador Incorporado para Morpheus	<b>833 €</b>
<b>Ref. 90007</b>	Guia Lateral Derecha con Mordaza para Propheus	<b>490 €</b>
<b>Ref. 90008</b>	Guia Lateral Izquierda Con Mordaza Para Morpheus	<b>490 €</b>
<b>Ref. 90002</b>	Memoria de Puesta a Cero Suplementaria para Morpheus	<b>780 €</b>
<b>Ref. 90011</b>	Perneras Derecha e Izquierda para Morpheus	<b>1.084 €</b>
<b>Ref. 90012</b>	Portasuero para Morpheus	<b>108 €</b>
<b>Ref. 90006</b>	Reposabrazo Derecho Móvil de Compás para Morpheus	<b>380 €</b>
<b>Ref. 90010</b>	Reposabrazo Extracción Sangre Bivalente para Morpheus	<b>390 €</b>
<b>Ref. 90005</b>	Reposabrazo Izquierdo Estándar para Morpheus	<b>380 €</b>
<b>Ref. 90001</b>	Rotación Asiento a 100 Grados para Morpheus	<b>718 €</b>

El sillón dental que se transforma en una camilla quirúrgica

Gracias a los cuatro motores, es posible efectuar más movimientos que los de un típico sillón dental. Morpheus ha sido estudiado para que usted pueda acercarse al paciente todo lo posible, sin inútiles obstáculos. De este modo podrá desplazarse libremente durante su trabajo. El tapizado en sky antimicrobiano e hidrófugo facilita la higienización del sillón, fabricado a tal efecto en acero inoxidable y sin entrantes.

Máximo confort para toda intervención

El sillón Morpheus se adapta a cualquier tipo de operación gracias a numerosos accesorios: perneras para ginecología, Reposacabezas con hueco para operaciones estéticas o fisioterapéuticas, portasuero y reposabrazo para las extracciones de sangre. Cada componente ha sido estudiado para una perfecta interacción con el espacio, a fin de evitar obstaculizar las actividades y ofrecer al paciente toda la comodidad necesaria, incluso ante operaciones prolongadas

Carro Dental Quirúrgico  
Acero Inox.



Este producto  
requiere instalación y  
venta exclusiva Fadente



Ref. 90069

## CARRO DENTAL QUIRÚRGICO MAYCART

- Marca: Tecno Med
- Características:
- Micromotor de inducción led con cordón "safety handpiece"
  - Jeringa Luzzani Minimate de acero
  - Cordón "safety handpiece" de fibra para turbina 4 vías
  - Panel LCD configuración instrumentos
  - Sistema antirreflujo
  - Botella de spray para instrumentos (1 litro)
  - Regulación spray independiente para cada instrumento
  - Pedal progresivo
  - Carro Mayo acero inoxidable con bomba hidráulica
  - Bandeja acero inoxidable 48x72 de corredera, desmontable
  - Manilla derecha de desplazamiento
  - Portainstrumentos esterilizables en autoclave

Ref. 90069 Carro dental quirúrgica Maycart

6.696 €

- |            |  |         |
|------------|--|---------|
| Ref. 91110 | Recambio Botella Platico Resistente de un Litro Para Maycart   | 35 €    |
| Ref. 90073 | Lámpara Polimerizadora Led 1800Mw/cm <sup>2</sup> para Maycart | 692 €   |
| Ref. 90072 | Lámpara Polimerizadora Led 3500Mw/cm <sup>2</sup> para Maycart | 858 €   |
| Ref. 90019 | Manguera Adicional con Luz Para Maycart                        | 393 €   |
| Ref. 90071 | Micromotor Adicional de Inducción Led para Maycart             | 1.729 € |
| Ref. 90070 | Mueble de 500 x 475 x 1020 (h) mm. con 6 Cajones               | 1.912 € |
| Ref. 90018 | Ultrasonidos EMS Compatible para Maycart                       | 953 €   |
| Ref. 90016 | Ultrasonidos Led, Satelec Compatible para Maycart              | 2.237 € |
| Ref. 90017 | Ultrasonidos Satelec Compatible para Maycart                   | 1.405 € |

Todas las funciones al alcance de la mano  
El carro Maycart pone a disposición toda la instrumentación necesaria integrada en una mesa de mayo de altura ajustable. Se trata de un único elemento de doble función que favorece todos los movimientos necesarios. Un amplio panel de Control con botones "soft touch" permite tener bajo control todos los parámetros. Además, la bandeja y todos los porta instrumentos son extraíbles y esterilizables en autoclave para facilitar la máxima esterilización de todas las superficies. El mueble exterior presenta una gran superficie de

apoyo y permite contener el carro cuando no se lo utiliza. Maycart ha sido diseñado para la máxima funcionalidad operativa, por lo que le permitirá concentrarse exclusivamente en su actividad, sin algún tipo de obstáculo.  
Estructura con bandeja de acero inoxidable esterilizable en autoclave y panel de mandos LCD intuitivo.  
Puede contener hasta seis instrumentos, con soportes extraíbles y esterilizables en autoclave a 121 °C.

## Carro soporte Instrumentación Quirúrgica. Accesorios

### Lámparas de quirófano.Examen



Ref. 90096

Ref. 90097

#### LÁMPARA OPERATORIO QUADRILED CON DOS CABEZALES LED

Marca: Tecno Med

Este producto requiere instalación y venta exclusiva Fadente

Ref. 90096 Para Instalar a Pared **4.832 €**

Ref. 90097 Para Instalar a Techo **4.897 €**

Iluminación sanitaria de diseño moderno Máxima visibilidad sin áreas de sombra en la zona operativa y no solo en la cavidad oral. Quadriled es un sistema cruzado de 4 haces luminosos de LED que cubren un foco de 20x30 cm y alcanzan una intensidad de 100.000 lux. Gracias a la rotación del tercer eje, permite iluminar cualquier campo quirúrgico de manera perfectamente homogénea, al igual que una lámpara califática sanitaria, con alto grado de luminosidad y de rendimiento cromático. Su diseño moderno y de alta profesionalidad se asocia a la practicidad y al peso que se requiere en un gabinete dental. Su instalación no requiere alguna estructura de refuerzo, al igual que cualquier lámpara dental de pared o techo.



Ref. 90081

Ref. 90082

Ref. 90083

#### CARRO SOPORTE INSTRUMENTACIÓN QUIRÚRGICA EASY TRAY

Marca: Tecno Med  
Características: Carro instrumentación Easytray sin estantes  
Manillas de desplazamiento izd y dch  
4 ruedas pivotantes  
Portasuero

Este producto requiere instalación y venta exclusiva Fadente

Ref. 90081 Carro Soporte de Maquinaria Auxiliar Easy Tray en Color Blanco. (sin bandejas) **958 €**

Ref. 90082 Carro Soporte de Maquinaria Auxiliar Easy Tray en Color Azul. (sin bandejas) **958 €**

Ref. 90083 Carro Soporte de Maquinaria Auxiliar Easy Tray en Acero Inoxidable.(sin bandejas) **1.171 €**

Ref. 90086 Kit de 5 Bandejas para Easytray 465 x 315 x 20 (h) mm. **189 €**

Ref. 90087 Kit de 5 Bandejas para Easytray 415 x 300 x 20 (h) mm. **175 €**

Ref. 90085 Estructura Porta Instrumentos en Acero Inox para Easy Tray **549 €**

Ref. 90084 Sistema de Accionamiento para Maquinaria en Easy Tray desde Pedal Maycart **549 €**

#### CARRO ASPIRACIÓN QUIRÚRGICA ASPIROL

Marca: Tecno Med  
Características: 2 porta cánulas esterilizables en autoclave  
Cánula de aspiración quirúrgica 17 mm  
Cánula de aspiración saliva 11 mm  
Escupidera de cerámica orientable a 180°  
Escupidera extraíble  
Irrigadores extraíbles y esterilizables en autoclave  
Válvula de aspiración desagüe bajo escupidera  
Válvula de selección aspiración  
Predisposición para aspiración de anillo líquido/húmedo  
Caja de acero inoxidable con ruedas pivotantes

Este producto requiere instalación y venta exclusiva Fadente

Ref. 90077 Carro aspiración quirúrgica Aspirol **4.699€**

Aleje los elementos que no necesita  
El grupo hídrico, de acero inoxidable, está equipado con vaso, escupidera y soportes para aspiradores y ha sido concebido para facilitar su trabajo en caso de no contar con auxiliares. Puede acercarse y alejarse fácilmente de la zona operativa, así como guardarse cuando no se lo utiliza. La unidad fuente y los terminales de las cánulas pueden extraerse y esterilizarse en autoclave para garantizar un alto grado de higiene del ambiente. Los porta cánulas, generalmente fijos, han sido objeto de especial atención para hacerlos extraíbles y esterilizables en autoclave

Varios elementos reunidos en un único carro  
El carro para la instrumentación quirúrgica puede esterilizarse en autoclave gracias a sus cinco estantes de acero inoxidable y a los porta instrumentos de fácil extracción y lavado, que pueden montarse en un brazo frontal o lateral según las preferencias. En la versión completa, que incluye también los aparatos Tecnomed Italia, los mandos están unificados con el pedal de Maycart para poder accionar cualquier instrumento con un solo pedal. Un solo porta suero integrado, de altura ajustable, puede contener hasta tres bolsas de solución fisiológica para facilitar las operaciones. Easy Tray ha sido diseñado para tener perfectamente guardadas todas las conexiones eléctricas, conforme con las normativas vigentes, de manera que no se vean y se favorezca la limpieza y esterilidad del ambiente.





Ref. 90115



Ref. 90113



Ref. 90112



Ref. 90110



Ref. 90111



Ref. 90091



Ref. 90090



Ref. 90088



Ref. 90089

Ref. 90109

### MOBILIARIO QUIRÚRGICO ACRO INOXIDABLE

Marca: Tecno Med

<b>Ref. 90109</b>	Armario Vitrina 1000 x 1900 x 500 (h) mm.	<b>4.150 €</b>
<b>Ref. 90090</b>	Carro Anestesia 650 x 405 x 1150 (h) mm.	<b>2.160 €</b>
<b>Ref. 90088</b>	Carro de Servicio 3 Estantes	<b>733 €</b>
<b>Ref. 90089</b>	Carro para Contenedor 790 x 670 x 1320 (h) mm.	<b>2.473 €</b>
<b>Ref. 90093</b>	Carro Portasaco (Tapa No Disponible)	<b>166 €</b>
<b>Ref. 90100</b>	Copete con Sistema Matrix Bluetooth para Encimera de 1000 mm.	<b>918 €</b>
<b>Ref. 90101</b>	Copete con Sistema Matrix Bluetooth para Encimera de 1500 mm.	<b>918 €</b>
<b>Ref. 90102</b>	Copete con Sistema Matrix Bluetooth para Encimera de 2000 mm.	<b>918 €</b>
<b>Ref. 90104</b>	Encimera de 1000 x 500 x 30 (h) mm. con Copete Posterior	<b>572 €</b>
<b>Ref. 90108</b>	Encimera de 1500 x 500 x 30 (h) mm. con Copete Posterior	<b>858 €</b>
<b>Ref. 90074</b>	Encimera 1500 x 650 mm. con Copete Posterior	<b>781 €</b>
<b>Ref. 90105</b>	Encimera de 2000 x 500 x 30 (h) mm. con Copete Posterior	<b>1.029 €</b>
<b>Ref. 90091</b>	Escaletilla Observación 600 x 350 x 130 (h) mm.	<b>559 €</b>
<b>Ref. 90092</b>	Escaletilla Observación 600 x 350 x 220 (h) mm.	<b>640 €</b>
<b>Ref. 90115</b>	Lavabo a la Vista De 500 x 475 x 990 (h) mm.	<b>1.990 €</b>
<b>Ref. 90111</b>	Lavabo Doble con Grifo Mezclador de Maneta Clínica y Dispensador Jabón	<b>5.514 €</b>
<b>Ref. 90112</b>	Lavabo Escamotable 500 x 475 x 1020 (h) mm. Con Esterilización UVC y Electroválvulas	<b>2.290 €</b>
<b>Ref. 90114</b>	Lavabo Escamotable 50 x 475 x 990 (h) mm. con Esterilización UVC y Electroválvulas	<b>2.290 €</b>
<b>Ref. 90113</b>	Lavabo Escamotable 800 x 475 x 1020 (h) mm. con Esterilización UVC y Electroválvulas	<b>2.590 €</b>
<b>Ref. 90110</b>	Lavabo Simple con Grifo Mezclador de Maneta Quirúrgica y Dispensador Jabón	<b>4.660 €</b>
<b>Ref. 90075</b>	Mueble de 1000 x 650 x 1020 (h) mm. con 2 Puertas	<b>1.783 €</b>
<b>Ref. 90106</b>	Mueble de 500 x 475 x 990 (h) mm. 6 Cajones	<b>1.607 €</b>
<b>Ref. 90107</b>	Mueble de 500 x 475 x 990 (h) mm. Puerta + 3 Estantes	<b>1.007 €</b>



Ref. 90092



★  
NOVEDAD

Comprobador estabilidad Implantes (Osstell)



## UNIDAD DE MEDICIÓN DE ESTABILIDAD DEL IMPLANTE OSTELL IDX

Marca: W&H

Ref. 70140 4.490 €

## OSSTELL SMARTPEG

Características: 5 u.

Ref. 90141	TYPE 01	134 €	Ref. 90160	TYPE 22	134 €	Ref. 90180	TYPE 47	134 €
Ref. 90142	TYPE 02	134 €	Ref. 90161	TYPE 23	134 €	Ref. 90181	TYPE 48	134 €
Ref. 90143	TYPE 03	134 €	Ref. 90162	TYPE 24	134 €	Ref. 90182	TYPE 49	134 €
Ref. 90144	TYPE 04	134 €	Ref. 90163	TYPE 25	134 €	Ref. 90183	TYPE 50	134 €
Ref. 90145	TYPE 05	134 €	Ref. 90164	TYPE 26	134 €	Ref. 90184	TYPE 51	134 €
Ref. 90146	TYPE 06	134 €	Ref. 90165	TYPE 27	134 €	Ref. 90185	TYPE 52	134 €
Ref. 90147	TYPE 07	134 €	Ref. 90166	TYPE 28	134 €	Ref. 90186	TYPE 53	134 €
Ref. 90148	TYPE 08	134 €	Ref. 90167	TYPE 30	134 €	Ref. 90187	TYPE 54	134 €
Ref. 90149	TYPE 09	134 €	Ref. 90168	TYPE 31	134 €	Ref. 90188	TYPE 55	134 €
Ref. 90150	TYPE 10	134 €	Ref. 90169	TYPE 32	134 €	Ref. 90189	TYPE 57	134 €
Ref. 90151	TYPE 11	134 €	Ref. 90170	TYPE 33	134 €	Ref. 90190	TYPE 58	134 €
Ref. 90152	TYPE 12	134 €	Ref. 90171	TYPE 34	134 €	Ref. 90191	TYPE 60	134 €
Ref. 90153	TYPE 13	134 €	Ref. 90172	TYPE 35	134 €	Ref. 90192	TYPE 61	134 €
Ref. 90154	TYPE 14	134 €	Ref. 90173	TYPE 36	134 €	Ref. 90193	TYPE 62	134 €
Ref. 90155	TYPE 15	134 €	Ref. 90174	TYPE 37	134 €	Ref. 90194	TYPE 63	134 €
Ref. 90156	TYPE 16	134 €	Ref. 90175	TYPE 38	134 €	Ref. 90195	TYPE 64	134 €
Ref. 90157	TYPE 17	134 €	Ref. 90176	TYPE 40	134 €	Ref. 90196	TYPE 65	134 €
Ref. 90158	TYPE 18	134 €	Ref. 90177	TYPE 44	134 €	Ref. 90197	TYPE 68	134 €
Ref. 90159	TYPE 21	134 €	Ref. 90178	TYPE 45	134 €	Ref. 90198	TYPE 69	134 €
			Ref. 90179	TYPE 46	134 €	Ref. 90199	TYPE A3	134 €

Solicite presupuesto a medida a nuestros especialistas.

## NUEVO SERVICIO TÉCNICO DE REPARACIÓN DE ROTATORIOS Y PEQUEÑOS APARATOS

Te presentamos un nuevo servicio de calidad y valor añadido de Proclínic.

A partir del mes de septiembre de 2016 ponemos en marcha este servicio de la mano de la prestigiosa empresa **Ident Repair**, con casi 25 años de experiencia, está **dedicada al servicio técnico y mantenimiento de instrumental odontológico y quirúrgico**.

Queremos ofrecerte **un servicio técnico eficiente, de calidad, rápido, asequible, fiable y transparente**.

Nuestro servicio está reconocido por los principales fabricantes del sector, ya que contamos con las herramientas y equipos de comprobación adecuados para asegurarte una reparación perfecta.

Te garantizamos un servicio con la máxima calidad, experiencia y competencia en las siguientes reparaciones:

- Turbinas
- Contra Ángulos
- Piezas de mano
- Micromotores eléctricos
- Micromotores neumáticos
- Motores de laboratorio protésicos
- Unidades de endodoncia
- Unidades de implante
- Unidades de limpieza ultrasonido
- Scalers (Instrumentos de limpieza)
- Assistina W&H (unidad de lubricación y mantenimiento)

Solicita tu reparación:

- Llámanos a nuestro teléfono de Atención al cliente **T. 900 39 39 39** para informarnos de la avería
- Un técnico de **Ident Repair** se pondrá en contacto contigo para conocer el problema y te informará de cómo proceder
- Presupuesto, recogida y gastos de transporte **GRATUITOS**
- Reparación multimarca de instrumental en **24 horas**
- 6 meses de **Garantía** en repuestos originales
- Profesionales con más de **20 años de Experiencia**

Solicita el servicio en el **900 39 39 39**





## Contra ángulos y piezas de mano quirúrgicas con luz



### CONTRA ÁNGULO QUIRÚRGICO REDUCCIÓN 20:1 L KM

Marca: Bien-Air  
 Características: 1 contra-ángulo 20:1 L KM Estandar  
 Con sistema de Irrigación Interna de fresas Kirschner/Meyer

**Ref. 95212** CA 20:1L KM **1.951 €**

1 contra-ángulo 20:1 L KM Estandar  
 Para motor con Luz  
 Doble foco de Luz  
 Tecnología de Multifilamenmto  
 Alta resistencia a la corrosión  
 Irrigación patentada Externa-Interna  
 Con sistema de Irrigación Interna de fresas Kirschner/Meyer



### CONTRA ÁNGULO

Marca: Bien-Air  
 Características: R1 contra-ángulo 20:1 L KM Micro Series  
 Con sistema de Irrigación Interna de fresas Kirschner/Meyer.

**Ref. 95213** Reducción 20:1 L KM Micro Series **1.951 €**

1 contra-ángulo 20:1 L KM Micro Series  
 Para motor con Luz  
 Doble foco de Luz  
 Tecnología de Multifilamenmto  
 Alta resistencia a la corrosión  
 Irrigación patentada Externa-Interna  
 Con sistema de Irrigación Interna de fresas Kirschner/Meyer

**Ref. 95016** Reducción 20:1 Micro Series **1.655 €**

1 contra-ángulo 20:1 L Micro Series  
 Para motor con Luz  
 Doble foco de Luz  
 Tecnología de Multifilamenmto  
 Alta resistencia a la corrosión  
 Irrigación patentada Externa-Interna

Contra ángulos y piezas de mano quirúrgicas con luz



### CONTRA ÁNGULO QUIRÚRGICO REDUCCIÓN 20:1

Marca: Bien-Air  
**Ref. 05013** CA 20:1L Estandar **1.505 €**

1 contra-ángulo 20:1 L Estandar  
 Para motor con Luz  
 Doble foco de Luz  
 Tecnología de Multifilamenmto  
 Alta resistencia a la corrosión  
 Irrigación patentada Externa-Interna

Contra ángulos y piezas de mano quirúrgicas con luz



### CONTRA ÁNGULO QUIRÚRGICO REDUCCIÓN 20:1 SURGIMATIC S201 L

Marca: Kavo Dental  
 Características: Engranaje de cabeza y cojinetes de bolas optimizados para una larga vida útil. Cabeza y mango desmontables

**Ref. 94219** S201 L **1.537 €**

KaVo SURGmatic - Contra-ángulo quirúrgico con sistema de sujeción mediante hexágono, el contra-ángulo hexagonal tiene un soporte hexagonal en la pinza de sujeción. El sistema de soporte mediante hexágono permite la transmisión de torque más grande. Las fuerzas resultantes se distribuyen de manera homogénea por 6 superficies, y de esta manera, cargan menos el sistema de soporte. Además, el contra-ángulo hexagonal ofrece un engranaje de cabeza y cojinetes de bolas optimizadas para una vida útil más larga.

Contra ángulos y piezas de mano quirúrgicas con luz



### PIEZA DE MANO SURGMATIC LUX

Marca: Kavo Dental  
 Características: Pieza de mano 1:1 EXPERTgrip para una adherencia e higiene óptimas. Para fresa de pieza de mano de longitud estándar 44,5 mm. Utilizable también para fresas de contra-ángulo, introduciendo el tope suministrado. Con acoplamiento de spray externo

**Ref. 94191** P.M. SURGMATIC LUX S11 L  
 N° máx. de revoluciones: 40.000 rpm.  
 Torque máx.: 5,5 Ncm **1.332 €**

KaVo SURGmatic - Contra-ángulo quirúrgico con sistema de sujeción mediante hexágono, el contra-ángulo hexagonal tiene un soporte hexagonal en la pinza de sujeción. El sistema de soporte mediante hexágono permite la transmisión de torque más grande. Las fuerzas resultantes se distribuyen de manera homogénea por 6 superficies, y de esta manera, cargan menos el sistema de soporte. Además, el contra-ángulo hexagonal ofrece un engranaje de cabeza y cojinetes de bolas optimizadas para una vida útil más larga.



Contra ángulos y piezas de mano quirúrgicas con luz



### CONTRA ÁNGULO QUIRÚRGICO REDUCCIÓN 27:1 CL3-09

Marca: Kavo Dental

Ref. 94132 CL3-09

**1.703 €**

Contra-ángulo para cirugía dental/reductor/estándar.  
- Amplio campo de empleo: Desde el alisado de la cresta alveolar hasta enroscar implantes.  
- Proporciona velocidad y fuerza suficiente para trabajos de fresar y taladrar.  
- Con velocidades bajas ofrece fuerza suficiente para cortar roscas y colocar implantes.  
- Vista mejorada sobre el área de operación a causa de una reducción de 25 % del diámetro.

Contra ángulos y piezas de mano quirúrgicas con luz



### CONTRA ÁNGULO QUIRÚRGICO REDUCCION 20:1 SERIE TI-MAX NANO SG20LS

Marca: Nsk

Ref. 18286 SG20LS 20:1

**1.480 €**

Doble Irrigación de Agua. La doble irrigación de agua maximiza el efecto refrigerante. La irrigación externa e interna (Kirschner y Meyer) garantizan que el agua fluya continuamente hacia el área de tratamiento, según sea requerido. Ambas boquillas de irrigación son totalmente autoclavables.

Contra ángulos y piezas de mano quirúrgicas con luz



### CONTRA ÁNGULO QUIRÚRGICO REDUCCIÓN 20:1 SERIE TI-MAX SG20L

Marca: Nsk

Características: 20:1 Reducción

- Cuerpo de titanio con Scratch Resistant DURACOAT
- Vidrio Celular Óptico
- Push Button Chuck
- Diseño cabezal sellado
- Externo y refrigeración interna (Kirschner y Meyer)
- Max. Velocidad: 2.000 min -1

Ref. 96649 SG20L 20:1

**1.382 €**

Doble Irrigación de Agua. La doble irrigación de agua maximiza el efecto refrigerante. La irrigación externa e interna (Kirschner y Meyer) garantizan que el agua fluya continuamente hacia el área de tratamiento, según sea requerido. Ambas boquillas de irrigación son totalmente autoclavables.

Contra ángulos y piezas de mano quirúrgicas con luz



### CONTRA ÁNGULO QUIRÚRGICO REDUCCIÓN 20:1 SERIE TI-MAX

Marca: Nsk

Características: 20:1 Reducción

- Cuerpo de titanio con Scratch Resistant DURACOAT
- Óptica de Vidrio Celular (X-DSG20L)
- Push Button Chuck
- Externo y refrigeración interna (Kirschner y Meyer)
- Doble sistema de sellado
- Max. Par: 80 Ncm
- Velocidad máxima: 2.000 min -1

Ref. 18285

C.A. X-DSG20L 20:1 reducción con luz desmontable **1.486 €**

Doble Irrigación de Agua. La doble irrigación de agua maximiza el efecto refrigerante. La irrigación externa e interna (Kirschner y Meyer) garantizan que el agua fluya continuamente hacia el área de tratamiento, según sea requerido. Ambas boquillas de irrigación son totalmente autoclavables.

Contra ángulos y piezas de mano quirúrgicas con luz



### CONTRA ÁNGULO QUIRÚRGICO TRANSMISIÓN 1:1 SERIE TI-MAX X-SG25L

Marca: Nsk

Características: 1:1 Direct Drive Titanio Body con Scratch Resistant DURACOAT

- Clean Head Sistema de refrigeración Chuck
- Vidrio Celular Óptico
- Botón
- externo
- Max. Velocidad: 40.000 min -1

Ref. 18283

X-SG25L Transmisión con luz 1:1

**950 €**

Doble Irrigación de Agua. La doble irrigación de agua maximiza el efecto refrigerante. La irrigación externa e interna (Kirschner y Meyer) garantizan que el agua fluya continuamente hacia el área de tratamiento, según sea requerido. Ambas boquillas de irrigación son totalmente autoclavables.

Contra ángulos y piezas de mano quirúrgicas con luz



### CONTRA ÁNGULO QUIRÚRGICO MULTIPLICADOR 1:3 SERIE TI-MAX X-SG93L

Marca: Nsk

Características: El aumento de 1.3

- Cuerpo de titanio con Scratch Resistant DURACOAT Chuck
- Óptica de Vidrio Celular (X-SG93L)
- Sistema Cabezal Limpio
- Botón de enfriamiento
- externo
- Velocidad máxima: 120 000 min -1

Ref. 18281

X-SG93L 1:3 Multiplicador con luz refrigerante externa **1.388 €**

Doble Irrigación de Agua. La doble irrigación de agua maximiza el efecto refrigerante. La irrigación externa e interna (Kirschner y Meyer) garantizan que el agua fluya continuamente hacia el área de tratamiento, según sea requerido. Ambas boquillas de irrigación son totalmente autoclavables.

Contra ángulos y piezas de mano quirúrgicas con luz



## PIEZA DE MANO QUIRÚRGICA TRANSMISIÓN 1:1

### SERIE TI-MAX S-SG65

Marca: Nsk

Características: 1:1 Direct Drive,  
Cuerpo de titanio con Scratch Resistant DURACOAT.

- Sistema Cabezal Limpio
- Para fresas HP (ø2,35) .Vidrio Celular Óptico
- Para fresas CA (ø2,35) \*
- Enfriamiento externo
- Velocidad máxima: 40.000 min - 1

**Ref. 18287** Ti-Max X-SG65L 1:1 con luz **1.130 €**

Doble Irrigación de Agua. La doble irrigación de agua maximiza el efecto refrigerante. La irrigación externa e interna (Kirschner y Meyer) garantizan que el agua fluya continuamente hacia el área de tratamiento, según sea requerido. Ambas boquillas de irrigación son totalmente autoclavables.

Contra ángulos y piezas de mano quirúrgicas con luz



## CONTRA ÁNGULO QUIRÚRGICO TRANSMISIÓN 1:1 WS56L PARA MICROMOTOR SI-1023

Marca: W&H

Características: Desarrollados para osteotomías, secuestrectomías, gembectomías y hemisecciones.

**1:1, desmontable, con Mini LED+**, spray simple, para fresas quirúrgicas con sistema de sujeción para contra-ángulos de Ø 2,35 mm, revoluciones máximas 50.000 min-1

**Ref. 90030** WS-56L 1:1 (SI-1023) **1.102 €**

Contra ángulos y piezas de mano quirúrgicas con luz



## CONTRA ÁNGULO QUIRÚRGICO REDUCCIÓN 20:1 WS56L PARA MICROMOTOR SI-1023

Marca: W&H

Características: Especialmente desarrollado para la preparación del lecho del implante y para la inserción del mismo.

**20:1, desmontable, con Mini LED+**, spray simple, con sistema de sujeción Hexagon, para fresas quirúrgicas con sistema de sujeción para contra-ángulos de Ø 2,35 mm, (dureza de >50 HRC, >520 HV), sistema de refrigeración interna Kirschner/Meyer, revoluciones máximas 50.000 min-1

**Ref. 90031** WS-75L 20:1 (SI-1023) **1.204 €**

Contra ángulos y piezas de mano quirúrgicas con luz



## CONTRA ÁNGULO QUIRÚRGICO MULTIPLICADOR 1:2,7 WS91 LG 45° CON GENERADOR

Marca: W&H

Características: 1:2,7, cabezal de 45°, spray triple, botón de presión, para fresas quirúrgicas con sistema de sujeción FG de 1,6 mm

**Ref. 56015** C.A WS-91 LG con luz **1.254 €**

Duraderos, ergonómicos y robustos. Las piezas de mano quirúrgicas de W&H han sido diseñados especialmente para implantología y cirugía maxilofacial. Su acero fino de gran calidad y su revestimiento resistente a los arañazos los hacen especialmente robustos y duraderos.

Contra ángulos y piezas de mano quirúrgicas con luz



## CONTRA ÁNGULO QUIRÚRGICO MULTIPLICADOR 1:2,7 WS91L A 45° PARA MICROMOTOR 1023

Marca: W&H

Características: Específicamente diseñado para un mejor acceso en las áreas premolares y molares.

**1:2,7, desmontable**, spray triple, para fresas quirúrgicas con sistema de sujeción FG de Ø 1,6 mm, revoluciones máximas 50.000 min-1.

**Ref. 90032** WS-91L 1:2,7 45° (SI-1023) **1.102 €**

Contra ángulos y piezas de mano quirúrgicas con luz



## CONTRA ÁNGULO QUIRÚRGICO TRANSMISIÓN 1:1 WS56LG

Marca: W&H

Características: 1:1, botón de presión, para fresas quirúrgicas con sistema de sujeción para contra-ángulos de Ø 2,35 mm

**Ref. 56269** C.A WS-56 LG con luz **1.254 €**

Para más elevadas exigencias quirúrgicas  
Las intervenciones quirúrgicas representan un gran desafío. Éstas se llevan a cabo con un gran número de instrumentos.  
Contra-ángulos de W&H con su acero fino de gran calidad y su revestimiento resistente a los arañazos los hacen especialmente robustos y duraderos.

Contra ángulos y piezas de mano quirúrgicas con luz



## CONTRA ÁNGULO QUIRÚRGICO REDUCCIÓN 20:1 WS75LG CON GENERADOR

Marca: W&H

Características: 20:1, sistema de sujeción Hexágono, para fresas quirúrgicas con sistema de sujeción para contra-ángulos de Ø 2,35 mm. (dureza de >50 HRC, >520 HV), sistema de refrigeración interna Kirschner/Meyer

**Ref. 56013** C.A WS-75 LG con luz **1.360 €**

Doble Irrigación de Agua. La doble irrigación de agua maximiza el efecto refrigerante. La irrigación externa e interna (Kirschner y Meyer) garantizan que el agua fluya continuamente hacia el área de tratamiento, según sea requerido. Ambas boquillas de irrigación son totalmente autoclavables.



Contra ángulos y piezas de mano quirúrgicas con luz



## CONTRA ÁNGULO QUIRÚRGICO MULTIPLICADOR 1-2,7 WS92L

Marca: W&H

**Ref. 70133** C.A WS92L

**1.102 €**

Contra ángulos y piezas de mano quirúrgicas con luz



## CONTRA ÁNGULO QUIRÚRGICO MULTIPLICADOR 1-2,7 WS92LG CON GENERADOR

Marca: W&H

Características: 1:2,7, spray triple, botón de presión, para fresas quirúrgicas con sistema de sujeción FG de 1,6 mm

**Ref. 56271** C.A WS-92LG con luz **1.254 €**

Para más elevadas exigencias quirúrgicas. Las intervenciones quirúrgicas representan un gran desafío. Éstas se llevan a cabo con un gran número de instrumentos. Contra-ángulos de W&H con su acero fino de gran calidad y su revestimiento resistente a los arañazos los hacen especialmente robustos y duraderos.

Contra ángulos y piezas de mano quirúrgicas con luz



## PIEZA DE MANO QUIRÚRGICA TRANSMISIÓN 1:1 SI1LG CON GENERADOR

Marca: W&H

Características: 1:1, recta, con sujeción de palanca, para fresas quirúrgicas con Ø 2,35 mm, (también del sistema Stryker)

**Ref. 56017** P.M SI1 LG **1.339 €**

Duraderos, ergonómicos y robustos. Las piezas de mano quirúrgicas de W&H han sido diseñados especialmente para implantología y cirugía maxilofacial. Su acero fino de gran calidad y su revestimiento resistente a los arañazos los hacen especialmente robustos y duraderos.

Contra ángulos y piezas de mano quirúrgicas con luz



## PIEZA DE MANO QUIRÚRGICA TRANSMISIÓN 1:1 SI1L PARA MICROMOTOR SI-1023

Marca: W&H

Características: La mejor elección para apicectomías, osteotomías, secuestrectomías y operaciones de modelado y alisado óseo, así como para la extracción de muelas del juicio.

**1:1, recta, desmontable, con Mini LED+**, para fresas quirúrgicas con Ø 2,35 mm (también del sistema Stryker), L = 45 mm, spray externo, revoluciones máximas 50.000 min<sup>-1</sup>

**Ref. 89999** S-11L 1:1 (SI-1023)

**1.184 €**

Contra-ángulos y piezas de mano quirúrgicas



## PIEZA DE MANO QUIRÚRGICA TRANSMISIÓN 1:1 S9LG CON GENERADOR

Marca: W&H

Características: 1:1, recta, con sujeción de palanca, para fresas quirúrgicas con Ø 2,35 mm, (también del sistema Stryker)

**Ref. 56218** P.M S9 LG **1.445 €**

Duraderos, ergonómicos y robustos. Las piezas de mano quirúrgicas de W&H han sido diseñados especialmente para implantología y cirugía maxilofacial. Su acero fino de gran calidad y su revestimiento resistente a los arañazos los hacen especialmente robustos y duraderos.



## Contra ángulos y piezas de mano quirúrgicas sin luz

135°C



### Función de parada automática al alcanzar el torque seleccionado

- Cumplimiento de los protocolos de atornillado.
- Limitación del riesgo de fractura del tornillo o de desenroscamiento.



### 7 niveles de torque (de 10 a 35 N/cm) y conexión universal de los mandriles protésicos

- Compatibilidad con todos los sistemas de implantes.



### Microcabezal y mango ergonómico

- Excelente visibilidad del área de trabajo.
- Fácil acceso a las secciones posteriores.



### Facilidad y rapidez de uso

- Amplitud de movimiento reducida comparándola al ajuste con una llave de carraca.

## CONTRA ÁNGULO QUIRÚRGICO TORQCONTROL DINAMOMETRICO

Marca: Anthogyr

Características: Instrumento de precisión mecánica equipado de un sistema de ajuste de diferentes niveles de torque que permiten atornillar componentes protésicos dentro del implante según los diferentes protocolos de torque de los fabricantes de implantes.

Ref. 59534 Llave dinamométrica

720 €



Contra ángulos y piezas de mano quirúrgicas sin luz

## CONTRA ÁNGULO QUIRÚRGICO REDUCCIÓN 20:1

Marca: Bien-Air

Características: Reductor por 20. Luz por conductor de vidrio óptico, irrigación interna, ajuste con pulsador, vástago de instrumento de Ø 2,35 mm. Compatible con toda la gama de micromotores Bien-Air.

Ref. 95208 CA 20:1 Estandar

1.485 €

1 contra-ángulo 20:1 Estandar  
Sin Luz  
Alta resistencia a la corrosión  
Irrigación patentada Externa-Interna

Contra ángulos y piezas de mano quirúrgicas sin luz



## PIEZA DE MANO QUIRÚRGICA MULTIPLICADOR 1:2

Marca: Bien-Air

Características: 1 Pieza de Mano 1:2

- Casquillo irrigación externa
- Casquillo estéril Bur Guard

Ref. 95015 PM 1:2 Irrigación Externa

1.375 €

1 Pieza de Mano 1:2  
Con irrigación externa  
Sin luz  
Multiplicadora x 2 hasta 80.000RPM  
Vástago de instrumento 2,35mm  
Casquillo estéril Bur Guard

Contra ángulos y piezas de mano quirúrgicas sin luz



## PIEZA DE MANO QUIRÚRGICA TRANSMISION 1:1

Marca: Bien-Air

Características: 1 Pieza de Mano 1:1 Estandar

- Casquillo irrigación externa
- Vástago de instrumento 2,35mm

Ref. 95204

619 €

1 Pieza de Mano 1:1 Estandar  
Con irrigación externa  
Sin luz  
Vástago de instrumento 2,35mm

Contra ángulos y piezas de mano quirúrgicas sin luz



## CONTRA ÁNGULO QUIRÚRGICO REDUCCIÓN 20:1 SURGIMATIC S201C

Marca: Kavo Dental

Características: Reducción total 20:1.

Cabeza y mango desmontables. EXPERTgrip para una adherencia e higiene óptimas. Cabeza con sistema de refrigeración interna (según Kirschner y Meyer). Conexión externa para medios de refrigeración fijada en la cabeza.

Ref. 94220 S201 C

1.332 €

KaVo SURGmatic - Contra-ángulo quirúrgico con sistema de sujeción mediante hexágono, el contra-ángulo hexagonal tiene un soporte hexagonal en la pinza de sujeción. El sistema de soporte mediante hexágono permite la transmisión de torque más grande. Las fuerzas resultantes se distribuyen de manera homogénea por 6 superficies y, de esta manera, cargan menos el sistema de soporte. Además, el contra-ángulo hexagonal ofrece un engranaje de cabeza y cojinetes de bolas optimizadas para una vida útil más larga.

★  
NOVEDAD

Contra ángulos y piezas de mano quirúrgicas sin luz



**PIEZA DE MANO CIRUG 3610N1**

Marca: Kavodental

Ref. 94188

1.190 €

Pieza de mano 1:1  
Para fresa de pieza de mano de longitud estándar 44,5 mm  
Utilizable también para fresas de contra-ángulo, introduciendo el tope suministrado

con conexión externa de medios de refrigeración  
Fácil de desmontar  
Sujeción de fresa reforzada  
Nº máx. de revoluciones: 40.000 rpm  
Torque máx.: 10 Ncm

★  
NOVEDAD

Contra ángulos y piezas de mano quirúrgicas sin luz



**PIEZA DE MANO CIRUG 3610N2**

Marca: Kavodental

Ref. 94189

1.190 €

Pieza de mano 1:1  
Para fresa de pieza de mano de longitud especial 62,5 mm  
Al insertar el tope suministrado se puede utilizar también con fresa de pieza de mano estándar (44,5 mm)

con conexión externa de medios de refrigeración  
Fácil de desmontar  
Sujeción de fresa reforzada  
Nº máx. de revoluciones: 40.000 rpm  
Torque máx.: 10 Ncm

★  
NOVEDAD

Contra ángulos y piezas de mano quirúrgicas sin luz



**PIEZA DE MANO CIRUG 3610N3**

Marca: Kavodental

Ref. 94190

1.190 €

Pieza de mano 1:1  
Sólo para fresa de pieza de mano de longitud especial 70,0 mm  
con conexión externa de medios de refrigeración

Fácil de desmontar  
Sujeción de fresa reforzada  
Nº máx. de revoluciones: 40.000 rpm  
Torque máx.: 10 Ncm

Contra ángulos y piezas de mano quirúrgicas sin luz



**PIEZA DE MANO QUIRÚRGICA TRANSMISION 1:1 SURGIMATIC S11C**

Marca: Kavodental

Características: Pieza de mano 1:1 EXPERTgrip para una adherencia e higiene óptimas. Para fresa de pieza de mano de longitud estándar 44,5 mm. Utilizable también para fresas de contra-ángulo, introduciendo el tope suministrado. Con acoplamiento de spray externo

Ref. 94192

P.M. SURGMATIC S11 C

1.229 €

KaVo SURGmatic - Contra-ángulo quirúrgico con sistema de sujeción mediante hexágono, el contra-ángulo hexagonal tiene un soporte hexagonal en la pinza de sujeción. El sistema de soporte mediante hexágono permite la transmisión de torque más grande. Las fuerzas resultantes se distribuyen de manera homogénea por 6 superficies y, de esta manera, cargan menos el sistema de soporte. Además, el contra-ángulo hexagonal ofrece un engranaje de cabeza y cojinetes de bolas optimizadas para una vida útil más larga.

Contra ángulos y piezas de mano quirúrgicas sin luz



**CONTRA ÁNGULO QUIRÚRGICO REDUCCIÓN 16:1 SGM-ER161**

Marca: Nsk

Características: Contra ángulo para implantología y cirugía oral. - Reducción 20:1. - Con llave. - Irrigación externa e interna (Kirschner y Meyer). - Torque máximo 50 Ncm. - Velocidad máxima 2.000 rpm. - Autoclavable hasta 135°C y termodesinfectable.

Ref. 18289

SGM-ER16

712 €

Contra ángulos y piezas de mano quirúrgicas sin luz



**CONTRA ÁNGULO QUIRÚRGICO REDUCCIÓN 20:1 SGM-ER201**

Marca: Nsk

Características: Contra ángulo para implantología y cirugía oral. - Reducción 20:1. - Con llave. - Irrigación externa e interna (Kirschner y Meyer). - Torque máximo 50 Ncm. - Velocidad máxima 2.000 rpm. - Autoclavable hasta 135°C y termodesinfectable.

Ref. 18290

SGM-ER201

712 €

Contra ángulos y piezas de mano quirúrgicas sin luz



## CONTRA ÁNGULO QUIRÚRGICO REDUCCIÓN 20:1 SGMS-ER20I

Marca: Nsk

Características: Contra ángulo para implantología y cirugía oral. - Reducción 20:1. - Con llave. - Irrigación externa e interna (Kirschner y Meyer). - Torque máximo 50 Ncm. - Velocidad máxima 2.000 rpm. - Autoclavable hasta 135°C y termodesinfectable.

Ref. 18295 SGMS-ER20I

849 €

Doble Irrigación de Agua. La doble irrigación de agua maximiza el efecto refrigerante. La irrigación externa e interna (Kirschner y Meyer) garantizan que el agua fluya continuamente hacia el área de tratamiento, según sea requerido. Ambas boquillas de irrigación son totalmente autoclavables.

Contra ángulos y piezas de mano quirúrgicas sin luz



## CONTRA ÁNGULO QUIRÚRGICO REDUCCIÓN 20:1 SERIE S-MAX SG20

Marca: Nsk

Características: 20:1 Reducción Implante pieza de mano

- Acero inoxidable Cuerpo
- Botón
- Externo y refrigeración interna (Kirschner y Meyer)
- Sellado Jefe de Diseño
- Velocidad máxima: 2.000 min -1
- Par máximo: 80Ncm

Ref. 96646 SG20 20:1

950 €

Doble Irrigación de Agua. La doble irrigación de agua maximiza el efecto refrigerante. La irrigación externa e interna (Kirschner y Meyer) garantizan que el agua fluya continuamente hacia el área de tratamiento, según sea requerido. Ambas boquillas de irrigación son totalmente autoclavables.

Contra ángulos y piezas de mano quirúrgicas sin luz



## CONTRA ÁNGULO QUIRÚRGICO REDUCCIÓN 20:1 SERIE TI-MAX

Marca: Nsk

Características: 20:1 Reducción

- Cuerpo de titanio con Scratch Resistant DURACOAT
- Óptica de Vidrio Celular (X-DSG20L)
- Push Button Chuck
- Externo y refrigeración interna (Kirschner y Meyer)
- Doble sistema de sellado
- Max. Par: 80 Ncm
- Velocidad máxima: 2.000 min -1

Ref. 18284

C.A. X-DSG20 20:1 reducción sin luz desmontable 1.207 €

Doble Irrigación de Agua. La doble irrigación de agua maximiza el efecto refrigerante. La irrigación externa e interna (Kirschner y Meyer) garantizan que el agua fluya continuamente hacia el área de tratamiento, según sea requerido. Ambas boquillas de irrigación son totalmente autoclavables.

Contra ángulos y piezas de mano quirúrgicas sin luz



## CONTRA ÁNGULO QUIRÚRGICO MULTIPLICADOR 1:3 SERIE TI-MAX X-SG93

Marca: Nsk

Características: El aumento de 1.3

- Cuerpo de titanio con Scratch Resistant DURACOAT Chuck
- Óptica de Vidrio Celular (X-SG93L)
- Sistema Cabezal Limpio
- Botón de enfriamiento
- externo
- Velocidad máxima: 120 000 min -1

Ref. 18282 X-SG93L 1:3 Sin luz refrigerante externa

1.080 €

Doble Irrigación de Agua. La doble irrigación de agua maximiza el efecto refrigerante. La irrigación externa e interna (Kirschner y Meyer) garantizan que el agua fluya continuamente hacia el área de tratamiento, según sea requerido. Ambas boquillas de irrigación son totalmente autoclavables.

Contra ángulos y piezas de mano quirúrgicas sin luz



## PIEZA DE MANO QUIRÚRGICA MULTIPLICADOR 1:2 SGA-ES CON ÁNGULO DE 20°

Marca: Nsk

Características: Contra-ángulo con angulación 20°

- 1:1 Direct Drive
- Para fresas de cirugía (ø2,35)
- Twist chuck
- Max. Velocidad: 40.000 min -1

Ref. 18296 P.M.1:1

970 €

## PIEZA DE MANO QUIRÚRGICA MULTIPLICADOR 1:2 SGA-E 2S CON ÁNGULO DE 20°

Características: Contra-ángulo con angulación 20°

- 1:2
- Multiplicador. Para fresas quirúrgicas (ø2,35). chuck torcedura
- Max. Velocidad: 80.000 min -1

Ref. 18298 P.M.1:2

1.240 €

Doble Irrigación de Agua. La doble irrigación de agua maximiza el efecto refrigerante. La irrigación externa e interna (Kirschner y Meyer) garantizan que el agua fluya continuamente hacia el área de tratamiento, según sea requerido. Ambas boquillas de irrigación son totalmente autoclavables.

Contra ángulos y piezas de mano quirúrgicas sin luz



## PIEZA DE MANO QUIRÚRGICA MULTIPLICADOR 1:2 SGA-E 2S

Marca: Nsk

Características: Pieza de mano

- 1:2
- Multiplicador. Para fresas quirúrgicas (ø2,35)
- chuck torcedura
- Max. Velocidad: 80.000 min -1

Ref. 18299 E2S 1:2 Multiplicador

1.143 €

Doble Irrigación de Agua. La doble irrigación de agua maximiza el efecto refrigerante. La irrigación externa e interna (Kirschner y Meyer) garantizan que el agua fluya continuamente hacia el área de tratamiento, según sea requerido. Ambas boquillas de irrigación son totalmente autoclavables.





Contra ángulos y piezas de mano quirúrgicas sin luz



## PIEZA DE MANO QUIRÚRGICA TRANSMISIÓN 1:1 SGS-ES

- Marca: Nsk  
 Características: Pieza de mano
- 1:1 Direct Drive
  - Para fresas quirúrgicas (ø2,35)
  - chuck torcedura
  - Max. Velocidad: 40.000 min<sup>-1</sup>

Ref. 18297 P.M. SAG-ES I:I **557 €**

Doble Irrigación de Agua. La doble irrigación de agua maximiza el efecto refrigerante. La irrigación externa e interna (Kirschner y Meyer) garantizan que el agua fluya continuamente hacia el área de tratamiento, según sea requerido. Ambas boquillas de irrigación son totalmente autoclavables.

Contra ángulos y piezas de mano quirúrgicas sin luz



## PIEZA DE MANO QUIRÚRGICA TRANSMISIÓN 1:1 SERIE TI-MAX X-SG65

- Marca: Nsk  
 Características: Cuerpo de Titanio con DURACOAT resistente a arañazos
- Óptica de Vidrio Celular (X-SG65L)
  - Sistema de Cabezal Limpio
  - Para fresas HP (ø2,35)
  - Enfriamiento externo
  - Velocidad Máx : 40.000 min<sup>-1</sup>

Ref. 18288 Ti-Max X-SG65L I:1 sin luz **674 €**

Doble Irrigación de Agua. La doble irrigación de agua maximiza el efecto refrigerante. La irrigación externa e interna (Kirschner y Meyer) garantizan que el agua fluya continuamente hacia el área de tratamiento, según sea requerido. Ambas boquillas de irrigación son totalmente autoclavables.



Contra ángulos y piezas de mano quirúrgicas sin luz



## CONTRÁNGULO IMPLANTES 20:1 IRRIGACIÓN EX

- Marca: Technoflux  
 Características: Uso en implantología. Botón cambia fresas. Irrigación externa. Para fresas Ø 2,35.

Ref. 98810 **438 €**

Contra ángulo para uso en implantología con botón para cambiar las fresas de tamaño 2,35 e irrigación externa 20:1. Diseño simple y elegante con una elevada eficacia. Fácilmente desmontable, lo que permite una correcta limpieza del contra ángulo para implantes disminuyendo el riesgo de infecciones.



Contra ángulos y piezas de mano quirúrgicas sin luz



## CONTRA ÁNGULO QUIRÚRGICO REDUCCIÓN 20:1 IE

- Marca: Saeyang  
 Características: Contra-ángulo para cirugía dental, para implantología y reducción. Con botón para poder cambiar las fresas e irrigación externa Marathon 20:1. Diseño elegante y resistente de acero inoxidable.

Ref. 80005 **1.143 €**

Contra ángulos y piezas de mano quirúrgicas sin luz



## CONTRA ÁNGULO QUIRÚRGICO REDUCCIÓN 20:1 WI75 E/KM

- Marca: W&H  
 Ref. 5601 C.A WI-75 E/KM **915 €**

Para más elevadas exigencias quirúrgicas Las intervenciones quirúrgicas representan un gran desafío. Éstas se llevan a cabo con un gran número de instrumentos. Contra-ángulos de W&H con su acero fino de gran calidad y su revestimiento resistente a los arañazos los hacen especialmente robustos y duraderos.

Contra-ángulos y piezas de mano quirúrgicas



## CONTRA ÁNGULO QUIRÚRGICO TRANSMISIÓN 1:1 WS56

- Marca: W&H  
 Características: 1:1, botón de presión, para fresas quirúrgicas con sistema de sujeción para contra-ángulos de Ø 2,35 mm
- Ref. 56268 C.A WS-56 **977 €**

Para más elevadas exigencias quirúrgicas Las intervenciones quirúrgicas representan un gran desafío. Éstas se llevan a cabo con un gran número de instrumentos. Contra-ángulos de W&H con su acero fino de gran calidad y su revestimiento resistente a los arañazos los hacen especialmente robustos y duraderos.



Contra ángulos y piezas de mano quirúrgicas sin luz

## CONTRA ÁNGULO QUIRÚRGICO REDUCCION 20:1 WS75

Marca: W&H

Características: 20:1, sistema de sujeción Hexágono, para fresas quirúrgicas con sistema de sujeción para contra-ángulos de Ø 2,35 mm. (dureza de >50 HRC, >520 HV), sistema de refrigeración interna Kirschner/Meyer

**Ref. 56012 C.A WS-75 1.148 €**

Doble Irrigación de Agua. La doble irrigación de agua maximiza el efecto refrigerante. La irrigación externa e interna (Kirschner y Meyer) garantizan que el agua fluya continuamente hacia el área de tratamiento, según sea requerido. Ambas boquillas de irrigación son totalmente autoclavables.



Contra ángulos y piezas de mano quirúrgicas sin luz

## CONTRA ÁNGULO QUIRÚRGICO MULTIPLICADOR 1:2,7 WS91 45°

Marca: W&H

Características: 1:2,7, cabezal de 45°, spray triple, botón de presión, para fresas quirúrgicas con sistema de sujeción FG de 1,6 mm

**Ref. 56014 C.A WS-91 1.041 €**

Duraderos, ergonómicos y robustos. Las piezas de mano quirúrgicas de W&H han sido diseñados especialmente para implantología y cirugía maxilofacial. Su acero fino de gran calidad y su revestimiento resistente a los arañazos los hacen especialmente robustos y duraderos.



Contra ángulos y piezas de mano quirúrgicas sin luz

## CONTRA ÁNGULO QUIRÚRGICO MULTIPLICADOR 1-2,7 WS92

Marca: W&H

Características: 1:2,7, spray triple, botón de presión, para fresas quirúrgicas con sistema de sujeción FG de 1,6 mm

**Ref. 56270 C.A WS-92 1.041 €**

Para más elevadas exigencias quirúrgicas. Las intervenciones quirúrgicas representan un gran desafío. Éstas se llevan a cabo con un gran número de instrumentos. Contra-ángulos de W&H con su acero fino de gran calidad y su revestimiento resistente a los arañazos los hacen especialmente robustos y duraderos.



Contra ángulos y piezas de mano quirúrgicas sin luz

## PIEZA DE MANO QUIRÚRGICA TRANSMISIÓN 1:1 S9

Marca: W&H

Características: 1:1, recta, con sujeción de palanca, para fresas quirúrgicas con Ø 2,35 mm, (también del sistema Stryker)

**Ref. 56219 P.M S9 1.127 €**

Duraderos, ergonómicos y robustos. Las piezas de mano quirúrgicas de W&H han sido diseñados especialmente para implantología y cirugía maxilofacial. Su acero fino de gran calidad y su revestimiento resistente a los arañazos los hacen especialmente robustos y duraderos.



Contra ángulos y piezas de mano quirúrgicas sin luz

## PIEZA DE MANO QUIRÚRGICA TRANSMISIÓN 1:1 S10

Marca: W&H

Características: Pieza de mano 1:1, angulada, delgada, con sujeción de palanca, para fresas quirúrgicas con Ø 2,35 mm

**Ref. 56212 P.M S10 1.295 €**

Duraderos, ergonómicos y robustos. Las piezas de mano quirúrgicas de W&H han sido diseñados especialmente para implantología y cirugía maxilofacial. Su acero fino de gran calidad y su revestimiento resistente a los arañazos los hacen especialmente robustos y duraderos.



Contra ángulos y piezas de mano quirúrgicas sin luz

## PIEZA DE MANO QUIRÚRGICA TRANSMISIÓN 1:1 S11

Marca: W&H

Características: 1:1, recta, con sujeción de palanca, para fresas quirúrgicas con Ø 2,35 mm, (también del sistema Stryker)

**Ref. 56016 P.M S11 871 €**

Duraderos, ergonómicos y robustos. Las piezas de mano quirúrgicas de W&H han sido diseñados especialmente para implantología y cirugía maxilofacial. Su acero fino de gran calidad y su revestimiento resistente a los arañazos los hacen especialmente robustos y duraderos.



Contra ángulos y piezas de mano quirúrgicas sin luz

## PIEZA DE MANO QUIRÚRGICA MULTIPLICADOR 1:2 S12

Marca: W&H

Características: 1:2, angulada, delgada, con sujeción de palanca, para fresas quirúrgicas con Ø 2,35 mm

**Ref. 56213 P.M S12 1.295 €**

Duraderos, ergonómicos y robustos. Las piezas de mano quirúrgicas de W&H han sido diseñados especialmente para implantología y cirugía maxilofacial. Su acero fino de gran calidad y su revestimiento resistente a los arañazos los hacen especialmente robustos y duraderos.



Contra ángulos y piezas de mano quirúrgicas sin luz

## PIEZA DE MANO QUIRÚRGICA TRANSMISIÓN 1:1 S15

Marca: W&H

Características: 1:1, recta, con sujeción de palanca, para fresas quirúrgicas con Ø 2,35 mm (también del sistema Stryker)

**Ref. 56214 P.M S15 1.020 €**

Duraderos, ergonómicos y robustos. Las piezas de mano quirúrgicas de W&H han sido diseñados especialmente para implantología y cirugía maxilofacial. Su acero fino de gran calidad y su revestimiento resistente a los arañazos los hacen especialmente robustos y duraderos.





### DESFIBRILADOR SEMI AUTOMÁTICO CARDIAID CT0207RS

Marca: Cardia internacional

**Ref. 90801** Desfibrilador Semi Automático Cardiaid CT0207RS **1.650 €**

**Ref. 90803** Soporte de pared con señal **95 €**

Puede aplicarse al tratamiento pediátrico mediante electrodos pediátricos. Reconoce automáticamente el modo pediátrico cuando se conectan los electrodos especiales. Algoritmo de detección precisa de ECG con alta sensibilidad y especificidad. Tecnología de desfibrilación basada en la corriente que ofrece el tratamiento más efectivo. Ilustraciones e instrucciones verbales mejoradas. Grabación de multieventos hasta 3 horas. Más de 20 opciones de idioma. Fácil de adaptar a cambios futuros de las directrices

de reanimación con funciones configurables como activación por voz, duración de CPR, secuencia de CPR (30:2 o solo compresión) y frecuencia de compresión del torso (100 a 120 bpm). Listo para comunicarse con una Gateway, y capaz de enviar resultados de tests internos en tiempo real. Software de servicio técnico CardiAid Monitor 2 de nueva generación que ofrece una solución completa para todas las necesidades: Configuración, mantenimiento, solución de problemas, seguimiento de datos de eventos y muchos más.



### DESFIBRILADOR SEMI AUTOMÁTICO HEARTSTART HSI

Marca: Philips

Características:

- Batería larga duración
- Electrodo de adulto pre-conectados y auto check.
- Tarjeta de referencia rápida
- Manual de usuario
- 8 años de garantía PHILIPS.

**Ref. 89440** Desfibrilador Heartstart HSI **1.598 €**

**Ref. 89446** Soporte de Pared con Señalización para Desfibrilador Heart HSI **82 €**

**Ref. 89442** Batería para Desfibrilador Heart HSI **180 €**

**Ref. 89441** Funda Protección Anti Golpes Estrecha para Desfibrilador Heart HSI **43 €**

**Ref. 89443** Cartucho de Electrodo Adulto para Desfibrilador Heart HSI **71 €**

**Ref. 89444** Cartucho de Electrodo Infantil para Desfibrilador Heart HSI **121 €**

## Destornilladores protésicos



### DESTORNILLADOR PROTÉSICO INALÁMBRICO PARA TORNILLOS DE IMPLANTES iSD900

- Marca: Nsk  
 Características: Par: 10 - 40 Ncm en 1 o 5 Ncm incrementa  
 · Velocidad: 15, 20, 25 min-I  
 · Peso: 148 g (iSD900 Motor + ISD-HP)  
 · Tiempo de carga: Alrededor de 90 min \*  
 · Continuo Hora : Max 72 min \*

Ref. 18250

1.852 €

Más rápido y más seguro: Inalámbrico Prostodoncia destornillador con sistema de calibración de par (TCS). NSK está introduciendo el destornillador inalámbrico iSD900 con sistema de calibración de par (TCS) para los procedimientos de fijación de tornillo prostodoncia. iSD900 garantizará el control de par preciso debido al sistema de calibración de par único NSK que es extremadamente fácil de usar. El iSD900 le ayudará a ahorrar tiempo y permite precisar el ajuste libre de riesgo de tornillos sin ningún riesgo.

## Destornilladores Protésicos



### DESTORNILLADOR PROTÉSICO INALÁMBRICO PARA TORNILLOS DE IMPLANTES IA-400

- Marca: W&H  
 Características: Pieza de mano de propulsión IA-40 H con pulsador deslizante, contra-ángulo IA-80 con sistema de sujeción hexagonal, base de carga, batería ión de litio, cable de red

Ref. 89840

1.826 €

Control preciso del torque de 8-40 Ncm. Desconexión automática al alcanzar el nivel de torque deseado. Ahorro de tiempo gracias a la velocidad constante. Trabajo sin cables. Buena visibilidad. Reducción de los sistemas de discos dentados. El atornillador protésico sin cables dispone de un control de torque preciso. Esto permite un apriete exacto y sin riesgo del tornillo de sujeción. El uso del atornillador protésico reduce además el número de sistemas de discos dentados. Sólo se necesitan instrumentos de perforación mecánicos.

## Cauterios



### CAUTERIO HTC

- Marca: HTC  
 Características: Calentamiento instantáneo a 1.200 °C para cortar simple y rápidamente las puntas de Guttapercha. Con pilas.

Ref. 8740

41 €

Aparato de electrocauterización para una perfecta hemostasia a 1.200° C. Se activa pulsando un botón y se interrumpe la cauterización al soltarlo. Contiene baterías que permiten su uso durante 5 horas; no necesita conexión a la red. La punta en forma de lazo es apropiada para hemostasis y coagulación y se limpia sencillamente con desinfectante.

LA MEJOR  
EXPERIENCIA  
DE COMPRA

Servicio de  
**asesoramiento**  
técnico-comercial

## TUS VENTAJAS

*Nuestro compromiso, 100% satisfacción*

- ENVÍO GRATIS a partir de 110€ de compra.
- Más de 2.000 ofertas con hasta un 50% dto.
- Hasta un 15% dto. en todas tus compras.
- 5% dto. extra por comprar en proclinic.es
- Más de 5.000 productos de las primeras marcas.
- Servicio devoluciones online.
- Consulta el estado de tu pedido online.
- Solicite la ayuda de un especialista de producto.
- Servicio de asesoramiento técnico-comercial.

### ELECTROBISTURÍ SERVOTOME

Marca: ACTEON SATELEC

Características: El Servotome® viene dotado de: Un pedal de activación con su cordón. Cordón de alimentación desconectable con toma a tierra. Un portaelectrodo ligero, desconectable y esterilizable. Cordón de silicona desconectable. Caja de 10 electrodos esterilizables. Brazaletes conductor. Manual de usuario.



<b>Ref. 8764</b>	Electrobisturí	<b>1.525 €</b>
<b>Ref. 49501</b>	Electrodo Servotome FC 10N	<b>55 €</b>
<b>Ref. 49502</b>	Electrodo Servotome FC 25B	<b>55 €</b>
<b>Ref. 49519</b>	Electrodo Servotome FC 32B	<b>55 €</b>
<b>Ref. 49505</b>	Electrodo Servotome I 22 S	<b>55 €</b>
<b>Ref. 87641</b>	Electrodo Servotome I 22CA	<b>55 €</b>
<b>Ref. 49503</b>	Electrodo Servotome I 40CA	<b>55 €</b>
<b>Ref. 49512</b>	Electrodo Servotome I 40S	<b>55 €</b>
<b>Ref. 87642</b>	Electrodo Servotome TR22L	<b>55 €</b>
<b>Ref. 87643</b>	Electrodo Servotome TR22R	<b>55 €</b>
<b>Ref. 49534</b>	Electrodo Servotome TR22T	<b>55 €</b>

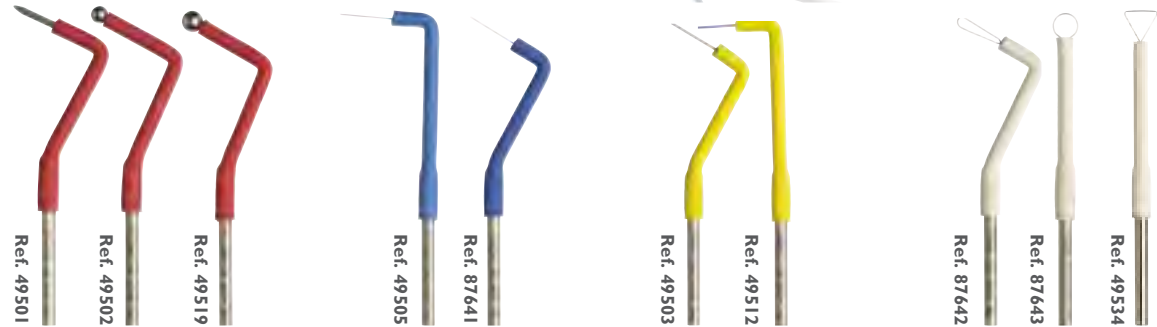

Servotome, un nuevo impulso. El electrobisturí SERVOTOME ha sido modificado para adaptarse a la Norma IEC 60601-2-2 que regula los dispositivos de electrocirugía. Esta norma estipula que estos dispositivos deben incorporar una placa conductora que esté en contacto directo con la piel del paciente. Teniendo en cuenta esta reglamentación, y pensando en la seguridad y comodidad del paciente, SATELEC ha optado por un sistema de brazaletes, fácil de colocar y desinfectar, que mejora la conductividad y evita la concentración del calor. Este brazaletes debe posicionarse necesariamente en la muñeca derecha del paciente. La adaptación del SERVOTOME a la comentada norma, nos ha permitido disminuir la potencia del equipo de 50W a 30W. Estos 30W ofrecen, en la práctica, un mejor rendimiento que el anterior modelo. Recordamos además que el SERVOTOME es el único electrobisturí Alta Frecuencia que permite ajustar la profundidad de corte y la coagulación de manera independiente y simultánea.

Electrobisturís

### ELECTROBISTURÍ PERFECT TCS II

Marca: Whaledent

Características: Unidad Perfect TCS II 100 V, 115 V, 230 V, 240 V | Cable S6008CE | Juego de electrodos S7010A (S6011A, S6012A, S6015A) 3 Electrodo dispersivo S213 |

Soporte de pieza de mano S7001 |

DVD introductorio | Manual de usuario paso a paso |

<b>Ref. 24607</b>	Electrobisturí Perfect TCS II	<b>1.998 €</b>
<b>Ref. 41857</b>	Kit de 8 Electrodo para Electrodo Perfect TCS II	<b>240 €</b>
<b>Ref. 4592</b>	Electrodo Bola S6011A (2 unidades).	<b>83 €</b>
<b>Ref. 4591</b>	Electrodo Lazo S6015A (2 unidades).	<b>83 €</b>
<b>Ref. 4590</b>	Electrodo Recto S6012A (2 unidades).	<b>83 €</b>
<b>Ref. 18823</b>	Electrodo Dispersivo y Cable S213.	<b>70 €</b>



PerFect® TCS II, un sistema de electrocirugía de alta frecuencia, permite realizar el tratamiento de los tejidos blandos de modo más eficaz y preciso y con menos sangrado que los bisturís dentales habituales. Elimina con facilidad el tejido no deseado. Reduce el tiempo del tratamiento en la consulta simplificando los procesos y manteniendo la hemostasia. Su precisión de corte inigualable proporciona unos resultados clínicos y estéticos extraordinarios. Permite una cicatrización sin complicaciones. Controle la hemorragia con un toque del electrodo. PerFect TCS II detiene rápidamente la hemorragia causada durante la preparación del diente o por la colocación del hilo retractor, con sólo unos toques del electrodo. El tratamiento continúa sin dilaciones, sin esperas y sin necesidad de concertar nuevas citas.

## Fluxómetros sedación consciente

Este producto requiere instalación y venta exclusiva Fadente



### SEDAFLOW® SLIM LINE

Marca: Accutron

**Características:** Carro de Óxido nitroso. Diseño ultra-compacto, cantos redondeados y puertas dobles combinan la estética de la clínica dental moderna con la funcionalidad y necesidades de seguridad de un carro móvil para botellas de gas. Se pueden colocar de manera segura dos botellas de 10 l. en este modelo junto con nuestro fluxómetro incorporado Accutron Digital Ultra™ Flushmount. Además, Sedaflow® Slimline está disponible en diferentes colores para encajar con el diseño de tu clínica.

**Ref. 98786** Seda Flow Slim Digital Completo **7.750 €**

**Ref. 98787** Seda Flow Slim Analógico Completo **5.667 €**

Este producto requiere instalación y venta exclusiva Fadente



### SEDAFLOW® ANALÓGICO (COMPLETO)

Marca: Accutron

**MOVILIDAD Y FLEXIBILIDAD:** En la elección de Caudalímetros, se puede confiar en las versátiles posibilidades de uso de las unidades Accutron. Desde la solución móvil hasta la instalación fija con un soporte móvil de cinco pies, Accutron Caudalímetros ofrecen una amplia gama de opciones. Especialmente popular es la solución todoenuno que nuestros equipos sedaflow® presentan en el Sistema de Carro.

**Ref. 18170** **5.833 €**

Este producto requiere instalación y venta exclusiva Fadente



### SEDAFLOW® DIGITAL (COMPLETO)

Marca: Accutron

**GO DIGITAL!** Los Caudalímetros digitales están entre los equipos de óxido nitroso más seguros y más avanzados del mundo. Constante caudal total, cómodos botones de uso y una pantalla digital de brillante iluminación permiten una facilidad única de uso. La función de alarma acústica y visual también aumenta la seguridad en caso de una interrupción del suministro de gas.

**Ref. 18168** **7.500 €**

Fluxómetros sedación consciente

Solicite presupuesto a medida a nuestros especialistas.



## Máscaras nasales

★  
NOVEDAD



### MÁSCARAS NASALES PIP+

Marca: Accutron  
Características: 24 unidades. Desechables.

<b>Ref. 18205</b> Large Set 3x8 Máscaras Aroma menta, vainilla y melocotón	<b>116 €</b>
<b>Ref. 18206</b> Large - Sin aroma	<b>116 €</b>
<b>Ref. 18202</b> Large - Aroma vainilla	<b>116 €</b>
<b>Ref. 18203</b> Large - Aroma melocotón	<b>116 €</b>
<b>Ref. 18204</b> Large - Aroma menta	<b>116 €</b>

<b>Ref. 18207</b> Medium Set 3x8 Máscaras Aroma naranja, fresa y chicle	<b>116 €</b>
<b>Ref. 18214</b> Medium Set 3x8 Máscaras Aroma piña colada, vainilla y naranja	<b>116 €</b>
<b>Ref. 18216</b> Medium Set 3x8 Máscaras Aroma menta, vainilla y melocotón	<b>116 €</b>
<b>Ref. 18217</b> Medium - Sin aroma	<b>116 €</b>
<b>Ref. 18208</b> Medium - Aroma fresa	<b>116 €</b>
<b>Ref. 18209</b> Medium - Aroma chicle	<b>116 €</b>
<b>Ref. 18210</b> Medium - Aroma piña colada	<b>116 €</b>
<b>Ref. 18211</b> Medium - Aroma vainilla	<b>116 €</b>
<b>Ref. 18212</b> Medium - Aroma melocotón	<b>116 €</b>
<b>Ref. 18213</b> Medium - Aroma menta	<b>116 €</b>
<b>Ref. 18217</b> Small - Sin aroma	<b>116 €</b>
<b>Ref. 18208</b> Small - Aroma fresa	<b>116 €</b>
<b>Ref. 18209</b> Small - Aroma chicle	<b>116 €</b>
<b>Ref. 18210</b> Small - Aroma uva	<b>116 €</b>



### MASCARILLAS NASALES AUTOCLAVES

Marca: Accutron  
Características: 1 unidad. Autoclavable

<b>Ref. 18182</b> Large	<b>149 €</b>
<b>Ref. 18183</b> Medium	<b>139 €</b>
<b>Ref. 18184</b> Small	<b>116 €</b>

Accutron también ofrece PIP+™ máscaras nasales reutilizables y esterilizables en autoclave que destacan debido a su alta calidad. Las máscaras nasales reutilizables están neutralmente perfumadas, también cuentan con un ajuste perfecto y son muy cómodas de llevar.

★  
NOVEDAD

Sedación consciente



### MÁSCARAS NASALES AXESS

Marca: Accutron  
Características: 24 unidades. Desechables

<b>Ref. 21897</b> Large - Sin aroma	<b>162 €</b>
<b>Ref. 21896</b> Large - Aroma menta fresca	<b>162 €</b>
<b>Ref. 21895</b> Large - Aroma chicle	<b>162 €</b>
<b>Ref. 21900</b> Medium - Sin aroma	<b>162 €</b>
<b>Ref. 21899</b> Medium - Aroma menta fresca	<b>162 €</b>
<b>Ref. 21898</b> Medium - Aroma chicle	<b>162 €</b>
<b>Ref. 21903</b> Small - Sin aroma	<b>162 €</b>
<b>Ref. 21902</b> Small - Aroma menta fresca	<b>162 €</b>
<b>Ref. 21901</b> Small - Aroma chicle	<b>162 €</b>

### MASCARILLAS NASALES DESECHABLES SEDAVIEW

Marca: Accutron  
Características: 12 unidades. Desechables con aromas.

<b>Ref. 18223</b> Aroma naranja	<b>139 €</b>
<b>Ref. 18224</b> Aroma chicle	<b>139 €</b>
<b>Ref. 18225</b> Aroma vainilla	<b>139 €</b>
<b>Ref. 18226</b> Aroma menta	<b>139 €</b>
<b>Ref. 18227</b> Sin aroma	<b>139 €</b>
<b>Ref. 18228</b> Pediátricas aroma naranja	<b>139 €</b>
<b>Ref. 18229</b> Pediátricas aroma fresa	<b>139 €</b>
<b>Ref. 18230</b> Pediátricas aroma chicle	<b>139 €</b>
<b>Ref. 18231</b> Pediátricas aroma uva	<b>139 €</b>
<b>Ref. 18232</b> Pediátricas sin aroma	<b>139 €</b>



Sedación consciente



La más reciente innovación de Accutron - la máscara sedaview doble campana. Sistema de doble campana, el Accutron sedaview es actualmente el mejor sistema de máscara nasal disponible en cualquier parte del mundo. Gracias a su capucha externa transparente, el médico puede controlar la respiración del paciente - el llamado efecto clearview, que ha revolucionado la administración de sedación consciente. Una ventaja crucial: Gracias a su ajuste óptimo, el médico no está restringido por la capucha en la parte delantera de la boca.



## Capnógrafos

### PULSIOXIMETRO Y CAPNOGRAFO LIFESENSE II

Marca: Accutron

#### Características:

- Pantalla LCD táctil retroiluminada WIDESCREEN™
- Tecnología SpO<sub>2</sub> PureSAT® de Nonin
- Tecnología EtCO<sub>2</sub> de MedAir
- Pantalla numérica de la frecuencia de pulso y frecuencia respiratoria
- Pantalla numérica de EtCO<sub>2</sub> y SpO<sub>2</sub>
- Cuatro horas de tendencia de la frecuencia del pulso, SpO<sub>2</sub>, respiración y EtCO<sub>2</sub>
- Pantalla de capnógrafo y pletismógrafo
- Alarmas audible y visual
- Salida de datos vía puerto RS-232

Ref. 89923

3.625 €

El monitor con pantalla táctil WIDESCREEN™ de LifeSense® ofrece tecnologías comprobadas de EtCO<sub>2</sub> de flujo lateral MedAir™ y de la SpO<sub>2</sub> PureSAT® para una amplia gama de situaciones clínicas y para pacientes tanto intubados como no intubados. El LifeSense®, portátil, preciso y económico, es perfecto para la monitorización SpO<sub>2</sub> y EtCO<sub>2</sub> en áreas de baja agudeza dentro y fuera del entorno hospitalario.



## Máscaras nasales

### MASCARILLAS NASALES DESECHABLES SEDAVIEW CO2 PARA CAPNOGRAFO

Marca: Accutron

Características: 12 unidades. Desechables sin aroma

Ref. 89920	Mascarillas nasales Sedaview CO2 Capnografo larg sin aroma	174 €
Ref. 89921	Mascarillas nasales Sedaview CO2 Capnografo médium sin aroma	174 €
Ref. 89922	Mascarillas nasales Sedaview CO2 Capnografo niños sin aroma	174 €

Diseñadas para ser usadas con un monitor de capnografía CO<sub>2</sub>, ClearView CO2 permite a los médicos cumplir con las directrices de las organizaciones estatales y nacionales de salud con respecto a la supervisión de capnografía durante la sedación.

★ NOVEDAD



## Pulsioxímetros

### SISTEMA DE MONITORIZACIÓN SEDAVITAL

Marca: Accutron

Ref. 83249	PULSE	1.165 €
Ref. 83250	SINGS	1.498 €
Ref. 83251	SINGS PREMIUM	2.165 €

### CAPNOGRAFO SEDALIFE

Ref. 83252	CAPNO	3.332 €
Ref. 83253	CAPNO PREMIUM	4.165 €



### PULSIOXIMETRO NONIN AVANT 2120

Marca: Nonin

Ref. 18238 Presión arterial y oxímetro de pulso digital Avant 2120. 2.249 €

El Avant 2120 es un dispositivo polivalente con un dispositivo para medir la presión arterial no invasiva (PANI) y monitorización de la SpO<sub>2</sub> - todo en una unidad portátil compacta, ligera y fácil de usar. Ofreciendo la máxima versatilidad en la monitorización del paciente, el Avant 2120 está diseñado para la movilidad sin esfuerzo. Ideal para pediatría hasta adultos, el 2120 ofrece una variedad de sensores Nonin y ancho de los manguitos de presión arterial para adaptarse a cada aplicación y paciente.

El módulo de PNI cuenta con un método de presión arterial oscilométrico proporcionando lecturas rápidas y tolerantes al movimiento. Pulsaciones de oscilación en la pared arterial se filtran y amplifican para crear una forma de onda oscilométrica. Estas lecturas no están tan influidas por el ruido ambiente o la conversación como dispositivos de auscultación.



### PULSIOXIMETRO NONIN PALMSAT 2500A

Marca: Nonin

Ref. 18239 De mano 748 €

La serie PalmSAT 2500 son pequeños, oxímetros de pulso digitales versátiles para la evaluación precisa de la saturación de oxígeno arterial y el pulso.



### PULSIOXIMETER NONIN ONIX VANTAGE II FINGER

Marca: Nonin

Ref. 18241 209 €

En 1995, Nonin Medical revolucionó la pulsioximetría inventando el primer oxímetro de pulso digital del mundo, el Onyx 9500. Hoy en día, el oxímetro de pulso de dedo Nonin para profesionales de la salud, la Onyx® Vantage 9590, proporciona una solución rápida, precisa y rentable para las comprobaciones de saturación de oxígeno y frecuencia de pulso en pediatría y pacientes adultos.

★ NOVEDAD



Pulsioxímetros

### PULSIOXIMETER NONIN CON BLUETOOTH CONECT FINGER

Marca: Nonin

Ref. 83254 365 €



“He probado la lámpara LED Proclinic Expert en varios casos clínicos y me gusta mucho la protección ocular, tanto la pantalla como el anillo situado en el extremo de la punta filtran totalmente la luz.”

**Doctora Carmen Miñana**  
Clínica Miñana-Peris  
Número de colegiado 4600-1971

## EFICACIA Y CALIDAD CUANDO MÁS SE NECESITA

La lámpara de polimerización LED inalámbrica **Proclinic Expert** obtiene tiempos más rápidos de fraguado gracias a su fuente directa de luz con una intensidad de 750 - 1600 mW/cm<sup>2</sup>. Esto la convierte en el complemento perfecto para nuestra gama de composites **Proclinic Expert**.



 **proclinic**  
expert



★  
NOVEDAD

## Generadores piezoeléctricos



### GENERADOR PIEZOELÉCTRICO PIEZOTOME CUBE

Marca: ACTEON SATELEC

Características: Kit Essential de 6 inserts (BS1S, BS4, SL1, SL2, SL3 y LC2), 1 Pieza de mano esterilizable PIEZOTOME CUBE LED (60 W), 1 llave dinamo-métrica, 1 pedal multifunción, 1 soporte de irrigación, 1 soporte para pieza de mano, 2 líneas de irrigación esterilizables con 15 perforadores y 5 clips de irrigación esterilizables.

Ref. 70177

6.598 €

La nueva referencia en odontología  
Generador piezoeléctrico con luz LED de gran potencia para cirugía implantaria.  
Atrevido y con estilo

- Pantalla táctil y orientada al usuario para el acceso directo a los principales parámetros de configuración.
- Unidad compacta.
- Asepsia perfecta.



## Generadores piezoeléctricos

### GENERADOR PIEZOELÉCTRICO PIEZOTOME SOLO LED

Marca: ACTEON SATELEC

Características: Dotación: 1 Kit Essential de 6 insertos, 1 Pieza de mano esterilizable (60W). 2 líneas de irrigación esterilizables con 15 perforadores y 1 llave para insertos Easytorque.

Ref. 49631

6.647 €

Generador piezoeléctrico con luz LED para cirugía implantaria. Unidad compacta y asequible para realizar tratamientos de cirugía preimplantar gracias a la amplia gama de insertos para cirugía de ACTEON®.  
El generador piezoeléctrico MÁS POTENTE DEL MERCADO: 60 W, (demostrado).



## Generadores piezoeléctricos

### GENERADOR PIEZOELÉCTRICO Y MICROMOTOR DE IMPLANTES IMPLANCENTER 2

Marca: ACTEON SATELEC

Ref. 49642 Implantcenter 2 de serie (sin dotación).

Equipo de alta potencia combinado = Piezotome 2 + micromotor I-Surge, sin dotación de serie. **10.234 €**

Ref. 89653 Implantcenter 2 de serie (con dotación).

1 pieza de mano con luz LED + 6 insertos Bone Surgery + 5 insertos Sinus Lift

**13.505 €**

Combina lo mejor de las tecnologías de ultrasonidos y de fisiodispensador aplicadas a la cirugía preimplantaria.

- Torque de motor alto y estable, incluso a baja velocidad.
- Corte selectivo preciso, rápido, fino y seguro.
- Tratamientos convencionales y de mantenimiento de implantes.
- Gran pantalla táctil de 5,7" para una visibilidad óptima.
- Dos bombas peristálticas con caudal ultrapreciso, evitando cualquier riesgo de necrosis ósea. Fácil y rápida inserción de la línea de irrigación.



## Generadores piezoeléctricos

### PIEZOTOME 2

Marca: ACTEON SATELEC

Ref. 49706 Generador Piezoeléctrico Piezotome 2

**6.229 €**

Ref. 49629 Generador Piezoeléctrico Piezotome 2 + Kit Bone Surge+Kit Sinus Life  
1 pieza de mano con luz LED  
+ 6 insertos Bone Surgery  
+ 5 insertos Sinus Lift.

**9.499 €**

Ref. 90036 Maleta para Piezotome Solo Led

**221 €**

Generador piezoeléctrico de cirugía implantaria de alta potencia que permite combinar las ventajas de la cirugía piezoeléctrica con ultrasonidos convencionales.



## BONE SURGERY: OSTEOTOMÍA; OSTEOPLÁSTIA

Marca: ACTEON

Características: Permiten realizar injertos óseos: cortes, escisiones y remodelado de estructuras óseas sin riesgo de lesiones a los tejidos blandos.



### BSI SLIM

Sierra destinada al corte en profundidad de hueso cortical muy denso.

Osteotomía universal. 9 mm.

Ref. 49644 219 €



### BSI LONG

Sierra destinada al corte en profundidad de hueso cortical muy denso.

Osteotomía universal. 15 mm.

Ref. 49643 219 €



### BSI ROUNDED

Sierra redonda. 280° de superficie activa.

Ref. 49645 236 €



### BS4

Escalpel circular para la realización de osteoplásticas y extracciones de partículas o restos de hueso.

Ref. 49649 201 €



### BS5

Escalpel plano para la realización de osteotomías finas y expansión de la cresta ósea.

Ref. 49651 201 €



### BS6

Osteoplástica: Remodelación de las zonas implantarias y raspado óseo.

Ref. 49652 201 €

## SINUS LIFT: ELEVACIÓN DE SENO POR VÍA LATERAL

Marca: ACTEON

Características: Un corte fino realizado sin esfuerzos, limitando el riesgo de perforación de la membrana o el daño a la arteria antral. La elevación se hace manteniendo un contacto permanente entre la membrana y el límite óseo.



### SL1

Inserto diamantado para el corte de la pared ósea vestibular y remodelado de bordes cortantes.

Ref. 49683 151 €



### SL2

Inserto bola diamantado para el adelgazamiento del hueso cortical vestibular previa a la osteoplástica de precisión.

Ref. 49684 151 €



### SL3

Inserto bandeja para el desprendimiento de la membrana de Schneider en los bordes de la ventana ósea.

Ref. 49686 151 €



### SL5

Espátula para el desprendimiento de la membrana de Schneider en interior de senos o en otras estructuras anatómicas.

Ref. 49690 151 €

## EXTRACTION: SINDESMOTOMÍA

Inserto

Marca: ACTEON

Características: Ampliación del espacio del ligamento: Separan el diente de su sistema de agarre para una extracción rápida, con menos luxación y guardando intacto el límite óseo alveolar. Cirugías: extracción de muelas del juicio, raíces fracturadas, dientes incluidos... etc.



### LCI 90°

Periotomo, orientado a 90°, facilitando el ensanchamiento del espacio desmodontal en las zonas interproximales, linguales y distales de los molares.

Ref. 49667 141 €



### NINJA

Sierra de doble corte particularmente eficaz para hemisecciones y amputaciones radiculares.

Ref. 49632 208 €

## PIEZOCISION: OSTEOTOMÍA; OSTEOPLÁSTIA

Inserto

Marca: ACTEON

Características: Insertos destinados a acelerar la cirugía ortodóncica en adultos. Estos finos insertos equipados con dientes han sido especialmente diseñados para llevar a cabo corticotomías alveolares sin colgajo.



### PZ3

Corticotomías anteriores con problemas de proximidad de raíz.

Ref. 49785 196 €



## PIEZOSURGERY TOUCH BASIC I

Marca: Mectron

Características: Equipo de cirugía piezo eléctrica táctil, con funciones de Endo y Perio en el modo ultrasónico convencional, así como Cortical, Esponjoso e Implantes en el modo de trabajo quirúrgico.

Dotación:

- 1 Piezas de mano con luz led
- 1 Llaves dinamométricas K5
- 3 Láminas protectoras
- 8 Tubos de silicona
- 2 Set de irrigación

Ref. 86319

8.223 €

Cuando se trata de cortar hueso, por supuesto que podrá utilizar las fresas y sierras tradicionales. Estas también cortan hueso pero no tienen capacidad de diferenciación: cualquier tejido blando que se cruce en su camino también sufrirá un corte. Las microvibraciones ultrasónicas especiales de la original técnica PIEZOSURGERY® cortan hueso y nada más. No se dañan los tejidos blandos, lo que le permite trabajar con una precisión que no solo facilita la cirugía en sí, sino que al mismo tiempo reduce el malestar postoperatorio a los pacientes. Así que si está buscando una tecnología que ofrezca la máxima precisión y control, con la mínima tensión tanto para usted aquí la tiene.



## PIEZO SURGERY WHITE

Marca: Mectron

Características: Consola Piezosurgery, Pedal, Llave dinamométrica K8, kit con 8 tubos de irrigación, cable de alimentación y maleta de transporte.  
(No incluye Pieza de mano, ya que puede elegirse con luz o sin luz).

Ref. 21859 Piezo Sugery White

4.070 €

Ref. 21860 Pieza de mano + manguera PZS White con luz LED

1.603 €

Ref. 21861 Pieza de mano + manguera PZS White sin luz

1.351 €

Trabajo eficiente: Optimo balance entre la eficacia de corte y preservación del tejido.  
Sistema feedback: Ajuste de potencia automatizado.  
Ergonomía: Fácil manejo y limpieza. Configuraciones orientadas a la cirugía.



Inserto osteotomía

### EXP4-L

Marca: Mectron

Inserto de explantación curvo izquierda de cuatro dientes.

Ref. 86354

176 €



Inserto osteotomía

### OT12

Marca: Mectron

Dedicado a las técnicas de osteotomía donde las sierras de hueso piezoeléctricos estándar pueden tener un abordaje quirúrgico difícil.

Ref. 86460

171 €



Inserto osteotomía

### IM1-SP

Marca: Mectron

Inserto piloto para la perforación del hueso. Osteotomo inicial piloto. Uso en la técnica de Sinus Physiolift.

Ref. 86379

161 €



Inserto osteoplastia

### OP3

Marca: Mectron

Acción de corte osteoplastia universal. Aplicación clínica osteotomía periodontal, alargamiento de coronas, recolección de hueso, eliminación de tejido inamado, etc.

Ref. 86394

122 €



Inserto osteotomía

### OT5

Marca: Mectron

Acción cortante osteotomía micromédica (1mm). Aplicación clínica para corregir el eje piloto, para terminar la preparación del lecho del implante cerca del nervio alveolar, acercamiento membrana sinusal (maxilar).

Ref. 86364

171 €



Inserto osteotomía

### EL2

Marca: Mectron

Acción de elevación de la membrana sinusal 90° - No corta. Aplicación clínica separación de la membrana sinusal en las zonas internas.

Ref. 86405

93 €



Inserto osteotomía

### OT6

Marca: Mectron

Osteotomías mandibulares, injertos, remodelación de la vena sub-orbitaria, tallados sagitales mandibulares. Le fort I, expansiones paulatinas, pudiendo trabajar en estos casos con máxima precisión.

Ref. 86399

122 €



Inserto osteotomía

### EL3

Marca: Mectron

Acción de elevador de la membrana sinusal 120°-No corta. Aplicación clínica separación de la membrana sinusal en las zonas internas.

Ref. 86406

93 €

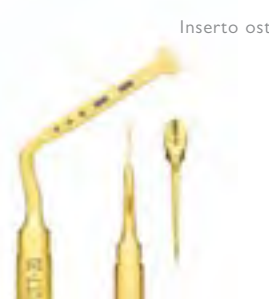

Inserto osteotomía

### OT7

Marca: Mectron

Todas las osteotomías mandibulares y maxilares de máxima precisión y eficiencia. Ej: Para la expansión de la cresta, extracción de injertos óseos, distracción osteogénica, ortodoncia quirúrgica, cirugía ortognática 0,55 mm de ancho de corte.

Ref. 86367

171 €



Inserto osteotomía

### EX1

Marca: Mectron

Osteotomía na angulada. Ej: Osteotomía periradicular para extracción de raíz anquilosada. Extracción de dientes en inclusión ósea. Corte recto.

Ref. 86390

122 €



Inserto osteotomía

### OT7S-4

Marca: Mectron

Especial micro-sierra 0.35 mm (4 dientes) osteotomía muy na corticotomía para la microcirugía de ortodoncia, la separación técnica de la raíz en la técnica de extracción y cirugía.

Ref. 86348

182 €



Inserto osteotomía

### EXP4-R

Marca: Mectron

Inserto de explantación curvo derecha de 4 dientes.

Ref. 86355

176 €



### VARIOSURG 3

Marca: Nsk

Características: 1 Pieza de mano óptica con cable de 2 m. Pedal de control. Cassette esterilización. Soporte pieza de mano. 5 tubos de irrigación. Kit de cirugía básico. (SG1,SG3,SG5,SG7D,SG11)

**Ref. 89895** Varioursurg 3 set completo con pedal FC-78 **8.206 €**

**Ref. 89896** Varioursurg 3 set completo sin pedal FC-78 **7.200 €**

### CABLE DE ENLACE ENTRE VARIOSURGE Y PIEZOSURGE PARA CARRO ICART

**Ref. 18257** **111 €**

### CARRO DE CIRUGÍA PARA VARIOSURGE Y PIEZOSURGE

**Ref. 18255** **1.676 €**

### SET DE ENLACE ENTRE VARIOSURGE Y PIEZOSURGE PARA CARRO ICART

**Ref. 18256** **690 €**

El sistema VarioSurg de NSK, un concepto global e innovador en cirugía ultrasónica, es el resultado de un programa de investigación y desarrollo en osteotomía ultrasónica centrado en la optimización de los transductores piezoeléctricos y el control electrónico. La aplicación de muchos desarrollos patentados hace del sistema VarioSurg de NSK una extensión exacta de la mano del cirujano. La pieza de mano está fabricada con cerámica de alto rendimiento y emplea la reciprocidad del efecto piezoeléctrico de una forma única. La pieza de mano del sistema VarioSurg realiza dos funciones de modo simultáneo:

- Generación de vibraciones ultrasónicas de altísima precisión.
- Análisis en tiempo real de las reacciones del tejido a los impactos y fuerzas aplicados por los movimientos del cirujano. La ergonomía y finura de la nueva pieza de mano posibilita una extrema sencillez de uso. Su iluminación LED emite una luz blanca que proporciona mejor visibilidad en cualquier circunstancia gracias a una radiación continua.

Inserto



**H-SG1**

Marca: Nsk

Para cirugía ósea en general.

Ref. 40264

**236 €**

Inserto



**SG14R**

Marca: Nsk

Para corte óseo lateral derecho de la rama mandibular.

Ref. 40265

**204 €**

Inserto



**SG14L**

Marca: Nsk

Para corte óseo lateral izquierdo de la rama mandibular.

Ref. 40266

**204 €**

Inserto



**SG19**

Marca: Nsk

Para cirugía ósea y osteotomías expansivas.

Ref. 40267

**218 €**

Inserto



**SG30**

Marca: Nsk

Para cirugía ósea y osteotomías expansivas.

Ref. 40268

**204 €**

Inserto



**SG17**

Marca: Nsk

Para extracciones.

Ref. 40269

**188 €**

Inserto



**SG7D**

Marca: Nsk

Para elevaciones de seno.

Ref. 40270

**143 €**

Inserto



**SG11**

Marca: Nsk

Para separación membrana del seno.

Ref. 40271

**143 €**





**INNOVACIÓN MUNDIAL**  
Reconocimiento Automático  
del Inserto



KIT BONE



KIT SINUS SPECIAL



## PIEZOMED + KIT INSERTOS "BONE"

Marca: W&H

Características: consta de: unidad de control, pedal de control S-NI, pieza de mano con cable de 1,8 ó 3,5 m incl. clips de sujeción, set de tubos de spray, cable de red, soporte del micromotor, soporte, cambiador de insertos, cassette de esterilización, kit de insertos "Bone"

<b>Ref. 56011</b>	PIEZOMED+ KIT Bone (con cable de 3,5m.)	<b>6.953 €</b>
<b>Ref. 56010</b>	PIEZOMED+ KIT Bone (con cable de 1,8m.)	<b>6.847 €</b>
<b>Ref. 56283</b>	PIEZOMED + KIT BONE + KIT SINUS SPECIAL.	<b>7.250 €</b>



**¡Innovación mundial!**  
Reconocimiento automático  
del inserto



Innovador anillo LED



Refrigeración eficaz



Adaptación de  
potencia individual



Programas individualizados



Insertos Piezomed

Piezomed facilita el trabajo del cirujano: Gracias a la innovadora tecnología ultrasónica, actúa con gran precisión sobre la sustancia ósea exclusivamente. El tejido blando circundante permanece intacto. Un alivio notable también para el paciente: ¡menos dolor, y una curación más rápida! Una innovación mundial: Piezomed reconoce automáticamente el inserto que va a utilizar y le asigna el grupo de potencia correcto. De este modo, no solo se simplifica el manejo, sino también la seguridad. ¡Además, se reduce el riesgo de sobrecarga y se prolonga la duración de sus insertos!

Inserto



**B1**  
 Marca: W&H  
 Inserto de engranaje fino para cortes de sierra precisos, con apenas pérdida ósea durante la extracción de injertos óseos.  
**Ref. 56281** **160 €**

Inserto



**B2R**  
 Marca: W&H  
 Inserto con engranaje fijo para los cortes de sierra horizontal, con poca pérdida ósea en zonas de difícil acceso. Disponible curvado hacia la derecha o hacia la izquierda.  
**Ref. 56143** **160 €**

Inserto



**B6**  
 Marca: W&H  
 Sierra especial para cortes de sierra precisos y profundos en tiempo récord. También resulta idónea para la separación de raíces del diente, así como extracciones de ápices radiculares (apicectomías).  
**Ref. 56147** **180 €**

Inserto



**B7**  
 Marca: W&H  
 Sierra especial para cortes de sierra precisos y profundos en tiempo récord. También resulta idónea para la separación de raíces del diente, así como extracciones de ápices radiculares (apicectomías).  
**Ref. 56148** **180 €**

Inserto



**B2L**  
 Marca: W&H  
 Inserto con engranaje fijo para los cortes de sierra horizontal, con poca pérdida ósea en zonas de difícil acceso. Disponible curvado hacia la derecha o hacia la izquierda.  
**Ref. 56142** **160 €**

Inserto



**B3**  
 Marca: W&H  
 Inserto afilado para el modelado y contorneado de la superficie ósea, así como la recogida de virutas óseas.  
**Ref. 56144** **137 €**

Inserto



**S1**  
 Marca: W&H  
 Inserto diamantado para la preparación de un injerto óseo en caso de elevación de seno maxilar lateral, así como alargamiento de corona.  
**Ref. 56160** **137 €**

Inserto

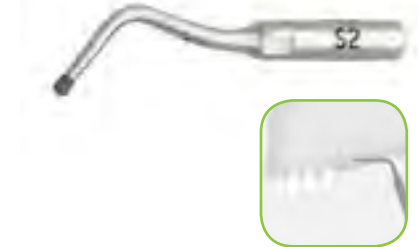

**S2**  
 Marca: W&H  
 Inserto con bola diamantada para la preparación de un injerto óseo en caso de elevación de seno maxilar lateral, así como alargamiento de corona.  
**Ref. 56161** **137 €**

Inserto



**B4**  
 Marca: W&H  
 Escoplo afilado para el ranurado de la cresta maxilar.  
**Ref. 56145** **137 €**

Inserto



**B5**  
 Marca: W&H  
 Escoplo afilado para la recogida de virutas óseas y desprendimiento del colgajo óseo.  
**Ref. 56146** **137 €**

Inserto



**S3**  
 Marca: W&H  
 Inserto para el desprendimiento traumático de la membrana de Schneider. Tres bocas de salida de spray protegen la membrana mediante una película refrigerada.  
**Ref. 56162** **117 €**

Inserto



**S4**  
 Marca: W&H  
 Inserto con cantos redondeados para el desprendimiento atraumático de la membrana de Schneider.  
**Ref. 56163** **117 €**



## PIEZON MASTER SURGERY

Marca: Ems

Características: 1 Mango Original Piezon Master Surgery con manguera EN-049#  
5 Instrumentos Surgery SC, SL1, SL2, SL3, SL4  
5 Llaves Combi Torque Surgery FV-061  
1 Caja estéril de acero inoxidable.  
1 Pedal EK-242  
1 Soporte magnético para mango FV-047  
1 Soporte para botella DT-082  
10 Líneas desechables (estériles)

Ref. 93526

4.990 €

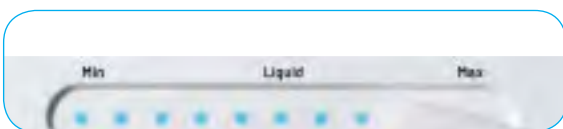

TOUCH  
'N'  
GO

## EL CONTROL ES LO IMPORTANTE

- LA FORMA MÁS FÁCIL DE OPERAR

**PIEZON MASTER SURGERY® CON TECNOLOGÍA TOUCHBOARD. ÚNICO EN EL CAMPO DE LA CIRUGÍA. DISFRUTE DE LA SENCILLEZ DE UN PANEL CON TRES BOTONES.**

Ajuste la potencia y el caudal de la solución estéril

- Deslice la punta del dedo por el surco de los elementos de control
- Introduzca directamente los valores de potencia y caudal necesarios

El LED sigue el movimiento del dedo automáticamente, una señal silenciosa

- Incluso si utiliza guantes estériles
- Incluso si utiliza otra película protectora

Elimina casi por completo los errores operativos

- Gracias a un funcionamiento intuitivo, fácil y seguro

Contaminación prácticamente imposible

- Gracias a un sistema cerrado sin bordes ni huecos

Cambio directo con un solo toque

- Al modo "Surgery" (Cirugía) para tejidos duro



PIEZON MASTER SURGERY® CON TECNOLOGÍA TOUCHBOARD. ÚNICO EN EL CAMPO DE LA CIRUGÍA. DISFRUTE DE LA SENCILLEZ DE UN PANEL CON TRES BOTONES

Ajuste la potencia y el caudal de la solución estéril y deslice la punta del dedo por el surco de los elementos de control e introduzca directamente los valores de potencia y caudal necesarios

El LED sigue el movimiento del dedo automáticamente, una señal silenciosa incluso si utiliza guantes estériles o incluso si utiliza otra película protectora. Elimina casi por completo los errores operativos gracias a un funcionamiento intuitivo, fácil y seguro. Contaminación prácticamente imposible gracias a un sistema cerrado sin bordes ni huecos.

Cambio directo con un solo toque al modo "Surgery" (Cirugía) para tejidos duros o al modo "Standard" (Estándar) para tejidos blandos.

Inserto



### DS-108A PUNTA RS1

Marca: Ems

Punta diamantada para la preparación retrógrada radicular mínimamente invasiva.

Ref. 85643

**195 €**

Inserto



### DS-101A PUNTA SL1\*

Marca: Ems

Para trasplante óseo e incisiones óseas horizontales no traumáticas.

Ref. 85636

**195 €**

Inserto



### DS-115A PUNTA SL5

Marca: Ems

Punta de bola diamantada grande, para suavizar la ventana del hueso vestibular y realizar osteoplastias precisas.

Ref. 85639

**152 €**

Inserto



### DS-122A PUNTA MB3

Marca: Ems

Punta diamantada (Ø 2,50 mm) para la perforación preliminar del maxilar.

Ref. 85657

**195 €**

Inserto



### DS-109A PUNTA RS2

Marca: Ems

Punta con revestimiento pulido para una preparación retrógrada de la raíz con invasión mínima.

Ref. 85644

**152 €**

Inserto



### DS-102A PUNTA SL2

Marca: Ems

Para osteotomía no traumática del hueso.

Ref. 85637

**195 €**

Inserto



### DS-105A PUNTA BC

Marca: Ems

Punta de corte cónica para cortes finos y precisos y remodelación ósea.

Ref. 85640

**152 €**

Inserto



### DS-124A PUNTA MB5

Marca: Ems

Punta diamantada cilíndrica (Ø 3,05 mm) para la perforación secundaria del maxilar.

Ref. 85659

**195 €**

Inserto



### DS-110A PUNTA RS3

Marca: Ems

Punta diamantada para la preparación retrógrada radicular mínimamente invasiva.

Ref. 85645

**195 €**

Inserto



### DS-104A PUNTA SL4

Marca: Ems

Para la obtención de virutas o partículas, así como de hueso autógeno.

Ref. 85650

**195 €**

Inserto



### DS-121A PUNTA MB2

Marca: Ems

Punta diamantada (Ø 1,95 mm) para la perforación preliminar del maxilar.

Ref. 85656

**195 €**





## EQUIPO CIRUGÍA ULTRASURGERY US-II

Marca: Woodpecker

Consola US-II con luz.

2 Piezas de mano

14 Puntas ultrasonidos

US1, US2, US3, US1L, US1R, US4, US5, UL1, UL2, UL3, UL4, UL5, UC1, UI2.

**Ref. 98811**

**5.085 €**

## EQUIPO CIRUGÍA ULTRASURGERY US-II LED

Marca: Woodpecker

Consola US-II con luz.

2 Piezas de mano

14 Puntas ultrasonidos

US1, US2, US3, US1L, US1R, US4, US5, UL1, UL2, UL3, UL4, UL5, UC1, UI2.

**Ref. 98812**

**5.932 €**

Equipo de cirugía profesional ULTRASURGERY  
CE 0197  
Frecuencia de trabajo: de 24.000 a  
29.500 Hz. Potencia de salida: de 3 a

20 W (en niveles) Peso total de la unidad  
12 Kg. Funciones: Endo, Perio, Implantes, Trabajos en hueso, Os-  
teotomía, Osteoplastia

Equipo de cirugía profesional ULTRASURGERY  
CE 0197  
Frecuencia de trabajo: de 24.000 a  
29.500 Hz. Potencia de salida: de 3 a

20 W (en niveles) Peso total de la unidad  
12 Kg. Funciones: Endo, Perio, Implantes, Trabajos en hueso,  
Osteotomía, Osteoplastia

Inserto



**PUNTA WOODPECKER  
ULTRASURGERY UCI**

Marca: Woodpecker  
1 unidad. Inserts Periosteal Piezo-Surg

**Ref. 80000**

**72 €**

Exelcymosis

Inserto



**PUNTA WOODPECKER  
ULTRASURGERY UEI**

Marca: Woodpecker  
1 unidad. Inserts Endo retro Piezo-Surg

**Ref. 80001**

**69 €**

Endodontic

Inserto



**PUNTA WOODPECKER  
ULTRASURGERY ULI**

Marca: Woodpecker  
1 unidad. Inserts Elevación Piezo-Surg

**Ref. 80002**

**72 €**

Sinus Lifting

Inserto



**PUNTA WOODPECKER  
ULTRASURGERY UPI**

Marca: Woodpecker  
1 unidad. Inserts Periodontal Piezo-Surg

**Ref. 80003**

**69 €**

Periodontal Surgery

Inserto



**PUNTA WOODPECKER  
ULTRASURGERY US2**

Marca: Woodpecker  
1 unidad. Inserts Osteotomia Piezo-Surg

**Ref. 80004**

**72 €**

Bone Surgery

## Sierras de cirugía



**SGO2-E**  
 Marca: Nsk  
 Características: 3: 1 Reducción  
 • Con externa Boquilla del spray  
 • Max: 12 800 golpes / min  
 • Movimientos de oscilación lateral  
**Ref. 18280 2.045 €**

Sierras de cirugía



**SGR2-E**  
 Marca: Nsk  
 Características: 3: 1 Reducción  
 • Movimientos de vaivén anterior-posterior  
 • Con externa Boquilla del spray  
 • Max: 12 600 golpes / min  
**Ref. 18278 1.519 €**

Sierras de cirugía



**SGT2-E**  
 Marca: Nsk  
 Características: 3: 1 Reducción  
 • Movimientos de oscilación sagital  
 • Con externa Boquilla del spray  
 • Max: 12 600 golpes / min  
**Ref. 18279 1.895 €**

Sierras de cirugía



**P.M. S-8 O CON MICRO**  
 Marca: W&H  
 Características: 3,4:1, con hojas de sierra quirúrgicas oscilantes O-8 y O-15, dos de cada una.  
**Ref. 56215 1.730 €**

Rápidas, robustas y duraderas. Las piezas de mano con sierra fueron concebidas especialmente para la conversión de osteotomías y extracción de hueso. Incluso después de años de uso al máximo de revoluciones, el rendimiento de corte constante está garantizado.

Sierras de cirugía



**P.M. S-8 R CON MICRO**  
 Marca: W&H  
 Características: 3,25:1, con hojas de sierra quirúrgicas recíprocas R-15, R-20 y R-30, dos de cada una S-8 R recíproca.  
**Ref. 56216 1.400 €**

Rápidas, robustas y duraderas. Las piezas de mano con sierra fueron concebidas especialmente para la conversión de osteotomías y extracción de hueso. Incluso después de años de uso al máximo de revoluciones, el rendimiento de corte constante está garantizado.

Sierras de cirugía, Hojas de sierra de cirugía



Sierras de cirugía

**P.M. S-8 S CON MICRO**  
 Marca: W&H  
 Características: 3,25:1, con hojas de sierra quirúrgicas sagital S-6 y S-10, dos de cada una.  
**Ref. 56217 1.620 €**

Rápidas, robustas y duraderas. Las piezas de mano con sierra fueron concebidas especialmente para la conversión de osteotomías y extracción de hueso. Incluso después de años de uso al máximo de revoluciones, el rendimiento de corte constante está garantizado.



### HOJAS DE SIERRA PARA PIEZA DE MANO

Marca: W&H	
<b>Ref. 56129</b>	Hoja de Sierra O-15 para Pieza de Mano con Sierra S-8 O. 1 unidad Oscilante con dirección del corte de 90 grados respecto al eje. - Ancho aproximado de 8mm. <b>24 €</b>
<b>Ref. 56130</b>	Hoja de Sierra O-8 para Pieza de Mano con Sierra S-8 O. 1 unidad Oscilante con dirección del corte de 90 grados respecto al eje. - Ancho aproximado de 8mm. <b>24 €</b>
<b>Ref. 56131</b>	Hoja de Sierra R-15 para Pieza de Mano con Sierra S-8 R. 1 unidad Recíproca, trabada con dirección del corte en ambos sentidos. - Longitud aproximada de 15mm. <b>17 €</b>
<b>Ref. 56132</b>	Hoja de Sierra R-15 para Pieza de Mano con Sierra S-8 R. 5 unidades Recíproca, trabada con dirección del corte en ambos sentidos. - Longitud aproximada de 15mm. <b>71 €</b>
<b>Ref. 56133</b>	Hoja de Sierra R-20 para Pieza de Mano con Sierra S-8 R. 1 unidades Recíproca, trabada con dirección del corte en ambos sentidos. - Longitud aproximada de 20mm <b>17 €</b>
<b>Ref. 56134</b>	Hoja de Sierra R-20 para Pieza de Mano con Sierra S-8 R. 5 unidades Recíproca, trabada con dirección del corte en ambos sentidos. - Longitud aproximada de 20mm <b>71 €</b>
<b>Ref. 56135</b>	Hoja de Sierra R-30 para Pieza de Mano con Sierra S-8 R. 1 unidades Trabada con dirección del corte en ambos sentidos. - Longitud aproximada de 30mm <b>17 €</b>
<b>Ref. 56276</b>	Hoja de Sierra R-30 para Pieza de Mano con Sierra S-8 R. 5 unidades Trabada con dirección del corte en ambos sentidos. - Longitud aproximada de 30mm <b>71 €</b>
<b>Ref. 56277</b>	Hoja de Sierra S-10 para Pieza de Mano con Sierra S-8 S. 1 unidades Sagital con dirección del corte paralelo al eje. - Longitud aproximada de 10mm <b>17 €</b>
<b>Ref. 56278</b>	Hoja de Sierra S-10 para Pieza de Mano con Sierra S-8 S. 5 unidades Sagital con dirección del corte paralelo al eje. - Longitud aproximada de 10mm <b>71 €</b>
<b>Ref. 56279</b>	Hoja de Sierra S-6 para Pieza de Mano con Sierra S-8 S. 1 unidades Con dirección de corte paralelo al eje. - Longitud aproximada de 6mm <b>17 €</b>
<b>Ref. 56280</b>	Hoja de Sierra S-6 para Pieza de Mano con Sierra S-8 S. 5 unidades Con dirección de corte paralelo al eje. - Longitud aproximada de 6mm <b>71 €</b>

## Hojas de sierra de cirugía





### SET DE LÍNEAS DE IRRIGACIÓN

Marca: Omnia  
Características: 10 u.

#### DEF01 - 32.F0001

Características: Suni Satelec 2000/3000, Suni Max, Surgi set basic; Surgi set pro 500, Dental Surgery Unit, Dental Unit DSC Electronic, Sweden&Martina XO Osseo, Sky unit, Riunito Teseo, Miniuniko Surgery, Blue Rocket BR3000, BR4000

Ref. 6486 **79,90 €**

#### DEF03 - 32.F1023

Características: 10 u. en envases individuales estériles. Nouvag 3000/Nouvag 7000/MD10, MD20 sin grifo /Straumann model Nouvag/SM12 Sem2/SU100/CBM; Novaxa Assistant 2, Assitant I-XT, New Assistant Novaxa

Ref. 96583 **90,59 €**

#### DEF12 - 32.F0112

Características: Set irrigación DEF12. De Giorgi Steril Implant, Intramatic 2/ Tissi Dental Oral Maz System

Ref. 6499 **89,98 €**

#### DEF13 - 32.F0161

Características: Intrasurg 300/500; Intrasurg 300 PLUS; Intrasurg 1000; Intrasurg 1000 Air

Ref. 6487 **89,98 €**

#### DEF113 - 32.F0113

Características: Set irrigación DEF113. Kavo Intrassept 905 - Mectron Piezosurgery II, Piezosurgery 3

Ref. 64871 **59,00 €**



#### DEF10 - 32.F0134

Características: Set irrigación DEF10. NSK Surgic XT, Surgic XT Plus, Osseocision®, VarioSurg, SurgicPro, Kyocera Implantor Neo, Bonart Piezo surgical system, Dentium iCTmotor, NSK 3i Osseocision, Delfine Intra-Lock, Saeyang Ki-20

Ref. 64870 **90,59 €**

#### DEF159 - 32.F0159

Características: Set N. 3. Elcomed SA 200 W&H pompa cm 19 Innova Corp-Strauman Frioss Unit E, Drilltech BTI

Ref. 6485 **90,59 €**

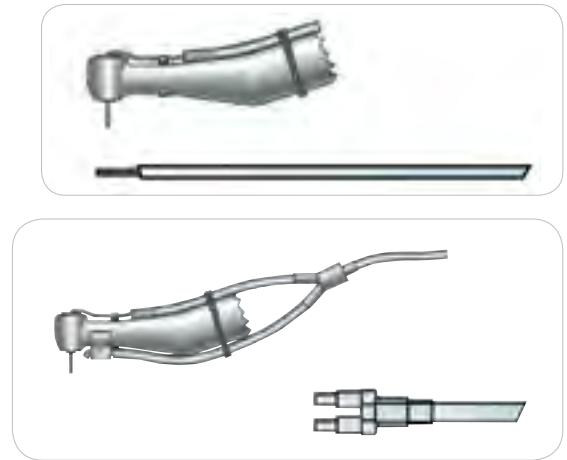

#### DEF160 - 32.F0139

Características: Nobel Biocare80/ W&H Implantmed/ Implant Med new design 2005/ Implantmed SI 923/ Astratech Implant SI 923/ Surgical Motor System/Ace/Straumann/InnovaCorp. 3I/ Centerpulse/Lifecore/ DU 900/FRIOS® UNIT S/ FRIOS® UNIT S/I, Osseoset 100/Osseoset 200/Osseocare

Ref. 6484 **90,59 €**

Líneas de irrigación



#### SUERO DENTAL 9%

Marca: Omnia  
Características: No inyectable

Ref. 6498 15x500 ml. **38,86€**

Líneas de irrigación



#### SET IRRIGACIÓN

Marca: Omnia  
Características: Con regulación de flujo manual

Ref. 6483 Esteril 5 unidades **62,49 €**

Sistema de irrigación externa que se utiliza en casos donde no se dispone de una bomba peristáltica o cuando sea necesaria una irrigación complementaria. Este sistema manual con regulador de flujo permite al asistente mantener el campo operatorio limpio y refrigerado. El sistema también es idóneo para irrigar en la fase final del proceso mediante una llave dinamoétrica. Longitud 220 cm.

Líneas de irrigación

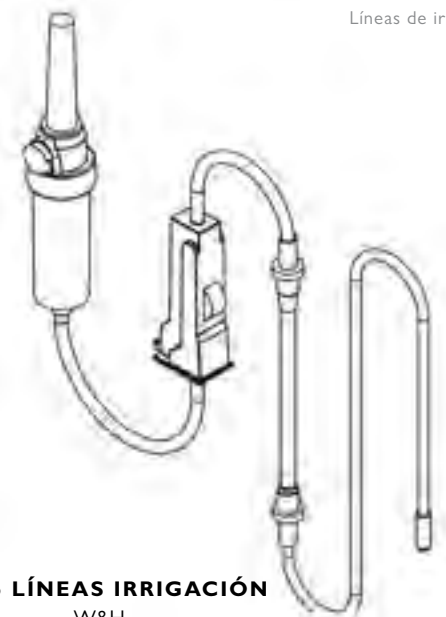

#### KIT 6 LÍNEAS IRRIGACIÓN

Marca: W&H  
Características: Kit de 6 líneas.

Ref. 9626 **57,00 €**

Ref. 89516 Tubos estériles. 1 unidad. **76,00 €**

Ref. 89519 Kit 10 Líneas Irrigación 2,20 **37,00 €**

Líneas de irrigación



### KIT IRRIGACIÓN

Marca: Acteón-Satelec

Ref. 8669 10 líneas **133,00 €**

Líneas de irrigación



### KIT IRRIGACIÓN SUNI

Marca: Acteon Satelec

Ref. 8964 5 líneas Irrigación **84,00 €**

Líneas de irrigación



### KIT IRRIGACIÓN 2 TERMINALES

Marca: Acteon Satelec

Ref. 8670 10 líneas Irrigación **199,00 €**

Líneas de irrigación



### KIT IRRIGACIÓN

Marca: Acteon Satelec

Características: Para Suni Max, P-Max y Prophy Max modelos antiguos.

Ref. 8872 10 líneas Irrigación **168,00 €**

Líneas de irrigación



Ref. 18770



Ref. 96645

### LINEAS IRRIGACIÓN ESTERILIZABLES

Marca: Nsk

Ref. 18770 Línea de irrigación. 1 unidad. **72,10€**

Ref. 96645 5 Líneas Irrigación SURGIC **80,34€**

Líneas de irrigación



### LINEAS DE IRRIGACIÓN DT-080

Marca: EMS

Características: Líneas desechables estériles, un accesorio para Piezon Master Surgery, un generador piezoeléctrico. 1 unidad.

Ref. 93589 **69,90€**

Líneas de irrigación



Ref. 05012



Ref. 05011

### LINEAS IRRIGACIÓN / CHIROPPO

Marca: Bien-Air

Características: 10 unidades.

Ref. 05011 Sin luz **89,50€**

Ref. 05012 Con luz **80,82€**

Líneas de irrigación



### SET DE MANGUERAS ESTÉRIL S600

Marca: KaVo Dental

Características: De un solo uso.

Envase de 10 unidades.

Ref. 94688 **129,95€**





## Lámparas de quirófano. Accesorios



### DISCO DE ANCLAJE PARA LAMPARAS DR.MACH

Marca: Dr. Mach

**Ref. 61062** De Examen **115 €**

**Ref. 61170** De Cirugía **166 €**

**Ref. 61185** De Cirugía combinadas **255 €**

#### Reproducción de colores sobresaliente

Gracias a los valores sobresalientes de reproducción de colores de Ra=95 el cirujano podrá reconocer sin problemas en los tejidos los matices de color más sutiles. El espectro cromático del campo quirúrgico aparece natural y contrastado. Además, la luz de quirófano resulta más agradable para el ojo humano.

#### Sistema de varias lentes facetado

El gran número de lentes facetadas calculadas por ordenador garantiza homogeneidad y una formación de sombras mínima en el campo luminoso. Las ópticas de distribución separada con respectivamente un módulo LED crean su propio campo luminoso. De este modo se realiza el contraste y se facilita el reconocimiento de detalles en el campo quirúrgico. En total se alcanza una intensidad luminosa de hasta 60.000 lux (a una distancia de 0,5 m).

#### Panel de mando en la carcasa de la lámpara

Las siguientes funciones de la lámpara se pueden regular de forma electrónica:

- Encendido/apagado
- Regulación electrónica del brillo

#### Manejo

Durante el desarrollo de la nueva lámpara de exploración LED se ha dado mucha importancia a un manejo sencillo y un mantenimiento fácil. Además, la forma anular abierta que favorece el paso de la corriente hacen que el calor no se acumule en la zona de la cabeza y crea las condiciones óptimas para sistemas de flujo laminar. Con el mango se puede dirigir la lámpara a la posición exacta sobre el campo quirúrgico.

#### Larga vida útil / Bajo consumo de energía

La vida útil de cómo mínimo 40.000 horas de servicio reduce considerablemente los costes de sustitución y de reposición de las lámparas halógenas utilizadas hasta ahora. Gracias a la tecnología LED, el consumo eléctrico se ha reducido en parte en más de un 50%.

#### Luz fría

En comparación con los medios luminosos convencionales utilizados (lámparas de halógeno), la tecnología LED es mucho más efectiva. La emisión de calor se reduce al mínimo sin necesidad de utilizar una costosa tecnología de filtro. El calentamiento en la zona de la cabeza es prácticamente nulo.

## Lámparas de quirófano. Examen

Intensidad luminosa en lux a una distancia de 0,5 metro	60.000
Índice de reproducción de colores $R_a^{(1)}$ a 4500 Kelvin	95
Tamaño del campo luminoso enfocable	10 cm (foco fijo)
Temperatura de color (Kelvin)	4000
Regulación electrónica del brillo en el cuerpo de la lámpara	50 - 100 %
Aumento de la temperatura en la zona de la cabeza	0,5 °C
Potencia absorbida total	10 W
Número de LED	7
Vida útil de las lámparas	≥ 50.000 h
Diámetro del cuerpo de la lámpara	22 cm

(1)  $R_a$  es un valor medio de  $R_1$  = rosa antiguo,  $R_2$  = amarillo mostaza,  $R_3$  = amarillo verdoso,  $R_4$  = verde claro,  $R_5$  = azul turquesa,  $R_6$  = violeta celeste,  $R_7$  = violeta áster,  $R_8$  = violeta malva. Valor máximo = 100.



Este producto requiere instalación y venta exclusiva Fadente

### MACH LED 115

Marca: Dr. Mach

**Ref. 61050** 115 en soporte móvil de 5 pies **999 €**

**Ref. 61051** 115 modelo pared **999 €**

### MACH LED 115C

**Ref. 61052** 115C en soporte móvil de 5 pies **1.099 €**

**Ref. 61053** 115C modelo pared **1.099 €**

Modelos de pared y de pie, fijaciones especiales, intensidad de luz 60.000 Lux (distancia 0,5m). Índice de renderizado de color Ra=95, Fixfocus, Temperatura de color 4000K, con transformador electrónico de 110-250V 50-60Hz, regulador de intensidad de luz, botón de on/off, 7 LED's.

## Lámparas de quirófano. Examen



	I20F <sup>(1)</sup>	I20 <sup>(2)</sup>
Intensidad luminosa en lux a una distancia de 1 metro	50.000	40.000
Índice de reproducción de colores Ra <sup>(3)</sup> a 4500 Kelvin	95	95
Tamaño del campo luminoso enfocable	14 - 20 cm	17 cm
Temperatura de color (Kelvin)	4300	4300
Regulación electrónica del brillo en el cuerpo de la lámpara	50 - 100%	50 - 100%
Aumento de la temperatura en la zona de la cabeza	0,5 °C	0,5 °C
Potencia absorbida total	18 W	18 W
Número de LED	12	12
Vida útil de las lámparas	> 50.000 h	> 50.000 h
Campo de trabajo	70-140 cm	70-140 cm
Diámetro del cuerpo de la lámpara	33 cm	33 cm
Ajuste de la altura	121 cm	121 cm

(1) Modelos F con enfoque (2) Modelos con foco fijo

(3) R<sub>a</sub> es un valor medio de R<sub>1</sub> = rosa antiguo, R<sub>2</sub> = amarillo mostaza, R<sub>3</sub> = amarillo verdoso, R<sub>4</sub> = verde claro, R<sub>5</sub> = azul turquesa, R<sub>6</sub> = violeta celeste, R<sub>7</sub> = violeta áster, R<sub>8</sub> = violeta malva. Valor máximo = 100.

### Reproducción de colores sobresaliente

Gracias a los valores sobresalientes de reproducción de colores de Ra = 95 el cirujano podrá reconocer sin problemas en los tejidos los matices de color más sutiles. El espectro cromático del campo quirúrgico aparece natural y contrastado. Además, la luz de quirófano resulta más agradable para el ojo humano.

### Sistema de varias lentes facetadas

El gran número de lentes facetadas calculadas por ordenador garantiza homogeneidad y una formación de sombras mínima en el campo luminoso. Las ópticas de distribución separada con respectivamente un módulo LED crean su propio campo luminoso. De este modo se realiza el contraste y se facilita el reconocimiento de detalles en el campo quirúrgico. En total se alcanza una intensidad luminosa de hasta 40.000 lux.

### Panel de mando en la carcasa de la lámpara

Las siguientes funciones de la lámpara se pueden regular de forma electrónica:

- Encendido/apagado
- Regulación electrónica del brillo

### Manejo

Durante el desarrollo de la nueva lámpara de exploración LED se ha dado mucha importancia a un manejo sencillo y un mantenimiento fácil. Además, la forma anular abierta que favorece el paso de la corriente hacen que el calor no se acumule en la zona de la cabeza y crea las condiciones óptimas para sistemas de flujo laminar. Con el mango se puede dirigir la lámpara a la posición exacta sobre el campo quirúrgico.

### Enfoque (opcional)

Girando el mango (mango esterilizable representado disponible como opción por un importe adicional) se enfoca el campo luminoso. El haz de luz enfocable permite una iluminación puntual con elevada intensidad luminosa de los canales quirúrgicos más profundos y una adaptación exacta del diámetro del campo luminoso al tamaño correspondiente de la herida.

### Larga vida útil/Bajo consumo de energía

La vida útil de como mínimo 40.000 horas de servicio reduce considerablemente los costes de sustitución y de reposición de las lámparas halógenas utilizadas hasta ahora. Gracias a la tecnología LED, el consumo eléctrico se ha reducido en parte en más de un 50%.

### Luz fría

En comparación con los medios luminosos convencionales utilizados (lámparas de halógeno), la tecnología LED es mucho más efectiva. La emisión de calor se reduce al mínimo sin necesidad de utilizar una costosa tecnología de filtro. El calentamiento en la zona de la cabeza es prácticamente nulo.

Este producto  
requiere instalación y  
venta exclusiva Fadente

### MACH LED I20

Marca: Dr. Mach

<b>Ref. 61057</b>	I20 modelo techo	<b>1.699 €</b>
<b>Ref. 61055</b>	I20 en soporte móvil de 4 pies	<b>1.699 €</b>
<b>Ref. 61054</b>	I20 en soporte móvil de 5 pies	<b>1.699 €</b>
<b>Ref. 61056</b>	I20 modelo pared	<b>1.699 €</b>
<b>Ref. 61061</b>	I20F modelo techo	<b>1.899 €</b>
<b>Ref. 61059</b>	I20F en soporte móvil de 4 pies	<b>1.899 €</b>
<b>Ref. 61058</b>	I20F en soporte móvil de 5 pies	<b>1.899 €</b>
<b>Ref. 61060</b>	I20F modelo pared	<b>1.899 €</b>

	130F <sup>(1)</sup>	130P <sup>(2)</sup>
Intensidad luminosa en lux a una distancia de 1 metro	70.000	60.000
Índice de reproducción de colores Ra <sup>(3)</sup> a 4500 Kelvin	95	95
Tamaño del campo luminoso enfocable	14 - 25 cm	17 cm
Temperatura de color (Kelvin)	4300	4300
Regulación electrónica del brillo en el cuerpo de la lámpara	50 - 100%	50 - 100%
Aumento de la temperatura en la zona de la cabeza	0,5 °C	0,5 °C
Potencia absorbida total	28 W	28 W
Número de LED	19 cm	19 cm
Vida útil de las lámparas	> 50.000 h	> 50.000 h
Campo de trabajo	70-140 cm	70-140 cm
Diámetro del cuerpo de la lámpara	33 cm	33 cm
Ajuste de la altura	123 cm	123 cm

(1) Modelos F con enfoque (2) Modelos con foco fijo

(3) R<sub>a</sub> es un valor medio de R<sub>1</sub> = rosa antiguo, R<sub>2</sub> = amarillo mostaza, R<sub>3</sub> = amarillo verdoso, R<sub>4</sub> = verde claro, R<sub>5</sub> = azul turquesa, R<sub>6</sub> = violeta celeste, R<sub>7</sub> = violeta áster, R<sub>8</sub> = violeta malva. Valor máximo = 100.

#### Reproducción de colores sobresaliente

Gracias a los valores sobresalientes de reproducción de colores de Ra=95 el cirujano podrá reconocer sin problemas en los tejidos los matices de color más sutiles. El espectro cromático del campo quirúrgico aparece natural y contrastado. Además, la luz de quirófano resulta más agradable para el ojo humano.

#### Sistema de varias lentes facetado

El gran número de lentes facetadas calculadas por ordenador garantiza homogeneidad y una formación de sombras mínima en el campo luminoso. Las ópticas de distribución separada con respectivamente un módulo LED crean su propio campo luminoso. De este modo se realiza el contraste y se facilita el reconocimiento de detalles en el campo quirúrgico. En total se alcanza una intensidad luminosa de hasta 60.000 lux.

#### Panel de mando en la carcasa de la lámpara

Las siguientes funciones de la lámpara se pueden regular de forma electrónica:

- Encendido/apagado
- Regulación electrónica del brillo

#### Manejo

Durante el desarrollo de la nueva lámpara de exploración LED se ha dado mucha importancia a un manejo sencillo y un mantenimiento fácil. Además, la forma anular abierta que favorece el paso de la corriente hacen que el calor no se acumule en la zona de la cabeza y crea las condiciones óptimas para sistemas de flujo laminar. Con el mango se puede dirigir la lámpara a la posición exacta sobre el campo quirúrgico.

#### Enfoque (opcional)

Girando el mango (mango esterilizable representado disponible como opción por un importe adicional) se enfoca el campo luminoso. El haz de luz enfocable permite una iluminación puntual con elevada intensidad luminosa de los canales quirúrgicos más profundos y una adaptación exacta del diámetro del campo luminoso al tamaño correspondiente de la herida.

#### Larga vida útil / Bajo consumo de energía

La vida útil de cómo mínimo 40.000 horas de servicio reduce considerablemente los costes de sustitución y de reposición de las lámparas halógenas utilizadas hasta ahora. Gracias a la tecnología LED, el consumo eléctrico se ha reducido en parte en más de un 50%.

#### Luz fría

En comparación con los medios luminosos convencionales utilizados (lámparas de halógeno), la tecnología LED es mucho más efectiva. La emisión de calor se reduce al mínimo sin necesidad de utilizar una costosa tecnología de filtro. El calentamiento en la zona de la cabeza es prácticamente nulo.



Este producto requiere instalación y venta exclusiva Fadente

#### MACH LED 130

Marca: Dr. Mach

<b>Ref. 61066</b>	130 en soporte movil de 5 pies	<b>2.199 €</b>
<b>Ref. 61067</b>	130 en soporte movil de 4 pies	<b>2.199 €</b>
<b>Ref. 61068</b>	130 modelo pared	<b>2.199 €</b>
<b>Ref. 61069</b>	130 modelo techo	<b>2.199 €</b>
<b>Ref. 61070</b>	130F modelo movil con soporte de cinco pies	<b>2.390 €</b>
<b>Ref. 61071</b>	130F en soporte movil de 4 pies	<b>2.390 €</b>
<b>Ref. 61072</b>	130F modelo pared con giro	<b>2.390 €</b>
<b>Ref. 61073</b>	130F modelo techo	<b>2.390 €</b>
<b>Ref. 61130</b>	130 plus modelo movil con soporte de cinco pies	<b>2.199 €</b>
<b>Ref. 61131</b>	130 plus modelo movil con soporte de cuatro pies	<b>2.199 €</b>
<b>Ref. 61132</b>	130 plus modelo anclaje a pared	<b>2.199 €</b>
<b>Ref. 61133</b>	130 plus modelo anclaje a techo	<b>2.199 €</b>
<b>Ref. 61134</b>	130 dental modelo movil con soporte de cinco pies	<b>2.699 €</b>
<b>Ref. 61135</b>	130 dental modelo movil con soporte de cuatro pies	<b>2.699 €</b>
<b>Ref. 61136</b>	130 dental modelo anclaje a pared	<b>2.699 €</b>
<b>Ref. 61137</b>	130 dental modelo anclaje a techo	<b>2.699 €</b>
<b>Ref. 61138</b>	130F dental P modelo movil con soporte de cinco pies	<b>2.699 €</b>
<b>Ref. 61139</b>	130F dental P modelo movil con soporte de cuatro pies	<b>2.699 €</b>
<b>Ref. 61140</b>	130F dental P modelo anclaje a pared	<b>2.699 €</b>
<b>Ref. 61141</b>	130F dental P modelo anclaje a techo	<b>2.699 €</b>

SISTEMA DE LUZ MACH LED 150 (1)	150F(2)	150P(3)
Intensidad de luz en Lux a distancia de 1 metro	100.000	80.000
Índice de reproducción cromática $R_a$ (4)	$\geq 95$	$\geq 95$
Índice de reproducción cromática $R_9$ (5)	$\geq 90$	$\geq 90$
Tamaño del campo de luz enfocable	14 - 25 cm	17 cm foco fijo
Temperatura de color (Kelvin)	4300	4300
Control de intensidad de luz electrónica en el cabezal	50 - 100%	50 - 100%
Aumento de temperatura en la zona de la cabeza	0,5 °C	0,5 °C
Consumo total de energía	35 W	35 W
LED Fuente de luz	24	24
Diámetro de la cabezal	38 cm	38 cm
Distancia de trabajo	70-140 cm	70-140 cm
Ajuste de altura	118 cm	118 cm

(1) Fuente de alimentación externa (2) Modelos enfocables (3) Modelos con foco fijo

(3)  $R_a$  es un valor medio de  $R_1$  = rosa antiguo,  $R_2$  = amarillo mostaza,  $R_3$  = amarillo verdoso,  $R_4$  = verde claro,  $R_5$  = azul turquesa,  $R_6$  = violeta celeste,  $R_7$  = violeta áster,  $R_8$  = violeta malva. Valor máximo = 100.

(5)  $R_9$  es el valor para la reproducción del color rojo. No se utiliza para calcular el índice general de reproducción cromática  $R_a$ . Los valores para luces de cirugía convencionales son entre los 20 y los 70. Valor máximo = 100. Valores de más de 90 permiten al cirujano reconocer mejor los detalles en la zona de la herida.

#### Reproducción superior del color

Con índices de reproducción del color  $R_a$  entre 95 y  $R_9$  (rojo) entre 90, el cirujano puede reconocer claramente los pequeños matices de color en los tejidos.

El índice de reproducción del color es  $R_a \geq 95$ . Para reconocer el espectro de color exacto de las heridas, la reproducción exacta del color rojo es esencial. El  $R_9$  (rojo)  $\geq 90$  supone para el cirujano un reconocimiento visiblemente mejor de los detalles. El espectro de color de las heridas se reproduce de manera natural con un gran contraste. La luz OT le proporciona alivio para la vista.

#### Aspectos del sistema multi-lentes

La multitud de lentes garantizan homogeneidad y pocas sombras en el campo de luz.

Los sistemas de óptica colocados por separado, con un módulo de luz LED, generan su propio campo de luz, lo que aumenta el efecto de contraste de la luz OT. La intensidad de luz de 100.000 lux se puede alcanzar sin dificultad.

#### Enfoque (opcional)

El campo de luz se puede enfocar moviendo el mango. El enfoque del rayo de luz permite una iluminación rápida de los surcos de las heridas, con una intensidad de luz y una exacta combinación entre el diámetro del campo de luz y el tamaño de la zona a tratar.

#### Luz fría

La tecnología LED es mucho más efectiva que las fuentes de luz convencionales, tales como las bombillas halógenas. La emisión de calor se reduce a mínimos sin la necesidad de utilizar una costosa técnica de filtros. El aumento de temperatura cerca de la cabeza del cirujano es casi inexistente.

#### Propiedades del flujo

Durante su desarrollo, se ha puesto especial atención en el rendimiento de la nueva luz LED OT en el flujo laminar de los sistemas de techo.



Este producto requiere instalación y venta exclusiva Fadente

#### MACH LED 150

Marca: Dr. Mach

<b>Ref. 61077</b>	150 modelo techo con AC2000	<b>3.799 €</b>
<b>Ref. 61074</b>	150 en soporte móvil de 4 pies	<b>3.799 €</b>
<b>Ref. 61076</b>	150 modelo pared con AC2000	<b>3.799 €</b>
<b>Ref. 61081</b>	150F modelo techo enfocable AC2000	<b>4.199 €</b>
<b>Ref. 61142</b>	150F modelo anclaje a techo hasta 2,60m	<b>4.199 €</b>
<b>Ref. 61080</b>	150F modelo pared con AC2000	<b>4.199 €</b>
<b>Ref. 61149</b>	150FP modelo anclaje a techo to 2,60m	<b>4.299 €</b>
<b>Ref. 61150</b>	150FP modelo anclaje a techo to 3 m	<b>4.299 €</b>
<b>Ref. 61147</b>	150FP modelo móvil	<b>4.299 €</b>
<b>Ref. 61148</b>	150FP modelo anclaje a pared	<b>4.299 €</b>



Este producto requiere instalación y venta exclusiva Fadente

OT- Luz con tecnología LED.

#### Innovador

El sistema de lentes múltiples garantiza una mínima formación de sombras y homogeneidad absoluta. Una multitud de lentes diseñados por ordenador permite crear campos de luz iluminados puntuales, aumentar el efecto de contraste e iluminación, por lo tanto una precisión absoluta de la zona de la herida.

#### Funcional

Todas las funciones pueden ser ajustadas por un mango esterilizable. Al girar el mango o el anillo en la parte superior del mango (dependiendo del modelo) permite al cirujano fusionar los campos de luz, iluminar en profundidad y activar el puntero láser. Todas las funciones y los ajustes se llevan a cabo en el área estéril.

#### Flexible

Con los paneles de pared se ofrece una flexibilidad de acuerdo a las necesidades de los cirujanos: encendido y apagado, la iluminación en profundidad, puntero láser, control de intensidad de luz, endo-luz, etc.

- Intensidad de la luz a un metro: 115.000 lux.
- Índice de reproducción cromática: 95 Ra.
- Temperatura de color (Kelvin): 3750, 4000, 4250, 4500, 4750.
- Rango de regulación (%): 5-100.
- Número de LED: 42.
- Tamaño del campo de luz (diámetro): 17-28 cms.
- Consumo (W): 70.

### LAMPARA DE QUIRÓFANO MACH LED 2 SMART

Marca:	Dr. Mach	
<b>Ref. 61154</b>	Modelo a techo hasta altura de 2.8 m	<b>10.999 €</b>
<b>Ref. 61155</b>	Modelo a techo para altura de 2,81m - 3,00m	<b>10.999 €</b>
<b>Ref. 61151</b>	Modelo soporte mobil	<b>10.999 €</b>
<b>Ref. 61152</b>	Modelo soporte mobil con batería	<b>10.999 €</b>
<b>Ref. 61153</b>	Modelo anclaje a pared	<b>10.999 €</b>





Ref. 61090



Ref. 61084



Ref. 61083

Este producto requiere instalación y venta exclusiva Fadente

	2MC	2SC
Intensidad luminosa en lux a una distancia de 1 metro	115.000	115.000
Índice de reproducción de colores $R_a^{(1)}$ a 4500 Kelvin	$\geq 96$	95
Tamaño del campo luminoso enfocable	17 - 28 cm	17 - 28 cm
Temperatura de color (Kelvin)	3750, 4000, 4250, 4500, 4750	4500
Regulación electrónica del brillo en el cuerpo de la lámpara	5 - 100%	50 - 100%
Aumento de la temperatura en la zona de la cabeza	0,5 °C	0,5 °C
Tensión de acometida	24V-30V CC	
Potencia absorbida total	70 W	30 W
Número de LED	84	21 cm
Vida útil de las lámparas	$\geq 50.000$ h	$> 50.000$ h
Campo de trabajo	60 - 150 cm	60 - 150 cm
Diámetro del cuerpo de la lámpara	49 cm	49 cm
Ajuste de la altura	118 cm	118 cm

<sup>(1)</sup>  $R_a$  es un valor medio de  $R_1$  = rosa antiguo,  $R_2$  = amarillo mostaza,  $R_3$  = amarillo verdoso,  $R_4$  = verde claro,  $R_5$  = azul turquesa,  $R_6$  = violeta celeste,  $R_7$  = violeta áster,  $R_8$  = violeta malva. Valor máximo = 100.

## MACH LED 2MC

Marca: Dr. Mach

Ref. 61087	2MC modelo soporte mobil	11.999 €
Ref. 61088	2MC modelo mobil con batería	11.999 €
Ref. 61089	2MC modelo anclaje a pared	11.999 €
Ref. 61090	2MC modelo techo hasta altura de 2,80m	11.999 €
Ref. 61091	2MC modelo techo para altura de 2,81m - 3,00m	11.999 €

## MACH LED 2SC

Ref. 61100	2SC hybrid modelo a techo hasta altura de 2,80 m	10.199 €
Ref. 61101	2SC hybrid modelo a techo para altura de 2,81m - 3,00m	10.199 €
Ref. 61097	2SC hybrid modelo soporte mobil	10.199 €
Ref. 61098	2SC hybrid modelo soporte mobil con batería	10.199 €
Ref. 61099	2SC hybrid modelo fijacion a columna Kavo centro	10.199 €
Ref. 61085	2SC modelo a techo hasta altura de 2,80 m	9.999 €
Ref. 61086	2SC modelo a techo para altura de 2,81m - 3,00m	9.999 €
Ref. 61082	2SC modelo soporte mobil	9.999 €
Ref. 61083	2SC modelo soporte mobil con batería	9.999 €
Ref. 61084	2SC modelo anclaje a pared	9.999 €

### 1. Modelos MC

Equipados con chip multicolor. La utilización de los chip LED de diferentes colores permite al cirujano cambiar el color de la luz emitida por la lámpara de quirófano en función de si se prefiere una luz de tonalidad blanca más fría (temperatura de color  $\geq 4500$  K) o una luz de quirófano blanca cálida (temperatura de color  $\leq 4250$  K). El cirujano puede ajustar el color según la estructura tisular, la intervención quirúrgica y la sensibilidad individual a los colores. Esto favorece el trabajo sin cansancio, p. ej. se pueden evitar efectos de deslumbramiento durante las intervenciones largas gracias a una luz más cálida. Por otro lado, mediante la selección de temperaturas de color más altas es posible realizar el contraste y favorecer con ello la capacidad de concentración del cirujano.

### 2. Modelos SC

Equipados con chip monocolor. En estos modelos no se puede cambiar el color. Naturalmente presentan todas las demás ventajas de la tecnología LED o se pueden encargar con suplemento de precio (puntero láser quirúrgico integrado).

### Particularidades tecnológicas de la luz de los Modelos MC

#### Mezclado de colores en el cuerpo de la lámpara

Dr. Mach ya mezcla los LED de diferentes colores en una óptica calculada por ordenador con fibra óptica y lentes facetadas. Esto significa que la óptica emite la luz mezclada como luz blanca y la distribuye de forma homogénea sobre el campo quirúrgico.

Gracias al mezclado de la luz en la óptica se evita la formación de sombras coloreadas por la cabeza, los hombros o las manos del cirujano en el canal de proyección de la lámpara de quirófano.

#### Modificación del color de la luz

La utilización de LED de diferentes colores permite por primera vez en cirugía modificar los colores de la luz en función de la finalidad de uso.

Esto permite al cirujano seleccionar la luz de quirófano óptima según el tipo de tejido y la estructura del campo quirúrgico.

Se pueden ajustar individualmente cinco temperaturas de color diferentes entre 3750, 4000, 4250, 4500 y 4750 K.\* El ajuste se realiza a través del panel de mando situado en la carcasa.

#### Características de rendimiento comunes de los modelos MC y de los modelos SC

##### Sistema de varias lentes facetado

El gran número de lentes facetadas calculadas por ordenador garantiza homogeneidad y una formación de sombras mínima en el campo luminoso. Las ópticas de distribución separada con cuatro módulos LED cada una de ellas en el caso de los modelos multicolor o sólo uno en los modelos monocolor crean su propio campo luminoso y realizan de este modo el contraste de la luz de quirófano. Se pueden alcanzar sin dificultad intensidades luminosas de 100.000 lux.

##### Reproducción de colores sobresaliente

Con valores de reproducción de colores  $R_a$  de hasta más de 96 y de  $R_9$  (rojo) de más de 90,

el cirujano podrá reconocer sin problemas en los tejidos los matices de color más sutiles. Los modelos SC alcanzan valores de reproducción de los colores de  $R_a = 95$ . Para poder reconocer también los diferentes tonos de rojo en el campo quirúrgico es esencial una reproducción exacta del color "rojo".

$R_9$  (rojo)  $\geq 90$  significa para el cirujano una mejor detección visual de los detalles. El espectro cromático del campo quirúrgico aparece natural y contrastado. Además, la luz de quirófano resulta más agradable para el ojo humano.

#### Iluminación en profundidad

Tiene la posibilidad de aumentar el brillo del segmento central de la lámpara de quirófano para obtener una iluminación óptima en función del sombreado y del estado del campo quirúrgico. Sobre todo en el caso de canales quirúrgicos estrechos y profundos es importante una intensidad luminosa suficiente.

#### Panel de mando en la carcasa de la lámpara

Las siguientes funciones de la lámpara se pueden regular de forma electrónica:

- Encendido/apagado
- Luz de profundidad
- Puntero láser
- Regulación electrónica del brillo
- Endo-Light
- Modificación de las temperaturas de color: 3750, 4000, 4250, 4500, 4750 K

Lámparas de quirófano. Cirugía



Este producto requiere instalación y venta exclusiva Fadente

	3MC	3SC
Intensidad luminosa (lux) a 1 metro de distancia	140.000	140.000
Índice de reproducción cromática $R_a$	$\geq 96$	95
Índice de reproducción cromática $R_9$ (rojo)	$\geq 90$	17 - 28
Tamaño campo luminoso enfocable	17 - 28 cm	4500
Temperatura cromática (Kelvin)	3750, 4000, 4250, 4500, 4750	Estándar
Regulación electrónica de la luminosidad en el cuerpo luminoso	Estándar	5 - 100 %
Graduabilidad de la luz	5 - 100 %	0,5° C
Aumento de temperatura en zona cabeza	0,5° C	45 W
Potencia total absorbida	120 W	28
Número de LEDs	112	> 50.000 h
Vida útil del medio luminoso	> 50.000 h	57 cm
Diámetro del cuerpo luminoso	57	60 - 150 cm
Zona operacional	60 - 150	118 cm
Ajuste en la altura	118	118

### MACH LED 3 SMART

Marca: Dr. Mach

- Ref. 61159** 3 Smart modelo a techo hasta altura de 2,80 m **11.999 €**
- Ref. 61160** 3 Smart modelo a techo para altura de 2,81m - 3,00m **11.999 €**
- Ref. 61156** 3 Smart modelo soporte mobil **11.999 €**
- Ref. 61157** 3 Smart modelo soporte mobil con batería **11.999 €**
- Ref. 61158** 3 Smart modelo anclaje a pared **11.999 €**

### MACH LED 3MC

- Ref. 61110** 3MC modelo a techo hasta altura de 2,80 m **12.999 €**
- Ref. 61111** 3MC modelo a techo para altura de 2,81m - 3,00m **12.999 €**
- Ref. 61107** 3MC modelo soporte mobil **12.999 €**
- Ref. 61108** 3MC modelo soporte mobil con batería **12.999 €**
- Ref. 61109** 3MC modelo anclaje a pared **12.999 €**

### MACH LED 3SC

- Ref. 61105** 3SC modelo a techo hasta altura de 2,80 m **10.999 €**
- Ref. 61106** 3SC modelo a techo para altura de 2,81m - 3,00m **10.999 €**
- Ref. 61102** 3SC modelo soporte mobil **10.999 €**
- Ref. 61103** 3SC modelo soporte mobil con batería **10.999 €**
- Ref. 61104** 3SC anclaje a pared **10.999 €**

#### 1. Modelos MC

Estos modelos llevan Multi-Colour-Chips. Estos chips LED de diversos colores le permiten al cirujano variar el color de la luz de la lámpara del quirófano. Es posible, por ejemplo, regular una luz blanca fría (temperatura cromática  $\geq 4500$  K) o una muy caliente (temperatura cromática  $\leq 4250$  K). El cirujano puede cambiar la configuración cromática de la luz según la estructura del tejido observado, según el tipo de intervención o en base a la propia sensibilidad. Estas lámparas minimizan así el cansancio, ya que, por ejemplo, previenen deslumbramientos debidos a una iluminación con luz demasiado caliente durante intervenciones quirúrgicas prolongadas. Además, seleccionando una temperatura cromática mayor, el cirujano aumenta los contrastes favoreciendo la concentración.

#### 2. Modelos SC

Llevar Single-Colour-Chips. No permiten la regulación del color. Sin embargo, incluyen naturalmente todas las demás ventajas de la tecnología LED, que en algunos casos son de serie y, en otros, opcionales con recargo (puntero láser integrado para quirófano).

#### Características lumínico-tecnológicas de los modelos MC

##### Mezcla cromática en el mismo cuerpo luminoso

Dr. Mach mezcla los LEDs de diferentes colores en un grupo óptico programado por ordenador con conductor de fibra óptica y lentes biseladas. Es decir, la luz mezclada sale de los componentes ópticos en forma de luz blanca, repartiéndose uniformemente por la zona de la herida. Gracias a la mezcla de luz en los componentes ópticos se evita la formación de las sombras proyectadas por la cabeza, hombros o manos del cirujano en el canal de luz de la lámpara.

#### Modificación del color de la luz

El empleo de LEDs de varios colores permite, por primera vez en la historia de la cirugía, modificar los colores de la luz en función del uso. Esto le permite al cirujano elegir la luz de quirófano más adecuada para él, dependiendo del tipo de tejido y de la estructura de la herida. Se puede elegir entre un total de cinco temperaturas cromáticas diferentes (3750, 4000, 4250 y 4750 K). \* Dicha regulación se efectúa o bien mediante el panel de mando que se encuentra en la caja de la lámpara, o bien, haciendo girar hacia la derecha el mango esterilizable. \* Existe también la posibilidad opcional de equipar las lámparas para quirófano con otras temperaturas cromáticas como, por ejemplo, de 3500 K a 5000 K.

#### Características funcionales comunes de los modelos MC y SC

##### Sistemas de lentes múltiples biseladas

Las lentes múltiples biseladas (programadas por ordenador) garantizan homogeneidad luminosa y minimizan las sombras en el área iluminada. Los grupos ópticos incluyen cada uno 4 módulos LED (modelos Multi-Colour) ó 1 módulo LED único (modelos Single-Colour), generando así cada uno su propio campo luminoso y aumentando el efecto del contraste de la luz del quirófano. La intensidad luminosa total es de 160.000 lux.

##### Colores naturales

Los coeficientes de reproducción cromática de  $R_a$  de hasta 96 y de  $R_9$ (rojo) de hasta 90 les permiten al cirujano detectar en un tejido los matices más tenués sin esfuerzo alguno. También los modelos SC alcanzan coeficientes de  $R_a = 95$ . La exacta reproducción del color "rojo", ade-

más, es fundamental a la hora de detectar los diversos tonos de rojo en la zona de la herida. Un  $R_9$ (rojo)  $\geq 90$  comporta para el cirujano una clara mejora en la detección de los detalles. El espectro cromático de la zona de la herida se verá natural y con todos sus contrastes. Además, la luz es claramente más agradable a la vista.

##### Profundidad de la iluminación

Aumentando la luminosidad del segmento central de la lámpara del quirófano se optimiza la iluminación de la zona de la herida en función de la superficie y de las sombras en la herida misma. Ideal para heridas estrechas y profundas que precisan una iluminación de gran intensidad.

##### Puntero láser integrado (opcional)

El puntero láser integrado en la lámpara de quirófano indica siempre el centro del campo luminoso, suponiendo pues así una clara ayuda para el cirujano a la hora de dirigir la lámpara a la zona de la herida.

El puntero láser se conecta mediante la terminal de mando de la lámpara misma o bien haciendo girar a la izquierda el anillo del mango esterilizable.

El puntero láser se vuelve a apagar automáticamente al poco tiempo.

##### Panel de mando en la caja de la lámpara

Las funciones de la lámpara que son regulables electrónicamente son las siguientes:

- ON/OFF
- Profundidad de la luz
- Puntero láser
- Regulación electrónica de la luminosidad
- Endo light
- Cambio de la temperatura cromática: 3750, 4000, 4250, 4500, 4750 K

Ref. 61114



Ref. 61112



Este producto requiere instalación y venta exclusiva Fadente

	5MC	5SC
Intensidad luminosa (lux) a 1 metro de distancia	160.000	160.000
Índice de reproducción cromática $R_a$	$\geq 96$	95
Índice de reproducción cromática $R_9$ (rojo)	$\geq 90$	20 - 32 cm
Tamaño campo luminoso enfocable	20 - 32 cm	4500
Temperatura cromática (Kelvin)	3750, 4000, 4250, 4500, 4750	Estándar
Regulación electrónica de la luminosidad en el cuerpo luminoso	Estándar	5 - 100 %
Graduabilidad de la luz	5 - 100 %	0,5° C
Aumento de temperatura en zona cabeza	0,5° C	65 W
Potencia total absorbida	160 W	40
Número de LEDs	160	> 50.000 h
Vida útil del medio luminoso	> 50.000 h	72 cm
Diámetro del cuerpo luminoso	72	60 - 150 cm
Zona operacional	60 - 150	118 cm
Ajuste en la altura	118	118

### MACH LED 5 SMART

Marca: Dr. Mach

**Ref. 61161** 5 Smart modelo a techo hasta altura de 2,80m **12.499 €**

**Ref. 61162** 5 Smart modelo a techo para altura de 2,81m - 3,00m **12.499 €**

### MACH LED 5MC

**Ref. 61114** 5MC modelo a techo hasta altura de 2,80 m **12.999 €**

**Ref. 61115** 5MC modelo a techo para altura de 2,81m - 3,00m **12.999 €**

### MACH LED 5SC

**Ref. 61112** 5SC modelo a techo hasta altura de 2,80 m **11.999 €**

**Ref. 61113** 5SC modelo a techo para altura de 2,81m - 3,00m **11.999 €**

#### 1. Modelos MC

Estos modelos llevan Multi-Colour-Chips. Estos chips LED de diversos colores le permiten al cirujano variar el color de la luz de la lámpara del quirófano. Es posible, por ejemplo, regular una luz blanca fría (temperatura cromática  $\geq 4500$  K) o una muy caliente (temperatura cromática  $\leq 4250$  K). El cirujano puede cambiar la configuración cromática de la luz según la estructura del tejido observado, según el tipo de intervención o en base a la propia sensibilidad. Estas lámparas minimizan así el cansancio, ya que, por ejemplo, previenen deslumbramientos debidos a una iluminación con luz demasiado caliente durante intervenciones quirúrgicas prolongadas. Además, seleccionando una temperatura cromática mayor, el cirujano aumenta los contrastes favoreciendo la concentración.

#### 2. Modelos SC

Llevan Single-Colour-Chips. No permiten la regulación del color. Sin embargo, incluyen naturalmente todas las demás ventajas de la tecnología LED, que en algunos casos son de serie y, en otros, opcionales con recargo (puntero láser integrado para quirófano).

#### Características lumínico-tecnológicas de los modelos MC

##### Mezcla cromática en el mismo cuerpo luminoso

Dr. Mach mezcla los LEDs de diferentes colores en un grupo óptico programado por ordenador con conductor de fibra óptica y lentes biseladas.

Es decir, la luz mezclada sale de los componentes ópticos en forma de luz blanca, repartiéndose uniformemente por la zona de la herida.

Gracias a la mezcla de luz en los componentes ópticos se evita la formación de las sombras proyectadas por la cabeza, hombros o manos del cirujano en el canal de luz de la lámpara.

#### Modificación del color de la luz

El empleo de LEDs de varios colores permite, por primera vez en la historia de la cirugía, modificar los colores de la luz en función del uso.

Esto le permite al cirujano elegir la luz de quirófano más adecuada para él, dependiendo del tipo de tejido y de la estructura de la herida.

Se puede elegir entre un total de cinco temperaturas cromáticas diferentes (3750, 4000, 4250 y 4750 K). Dicha regulación se efectúa o bien mediante el panel de mando que se encuentra en la caja de la lámpara, o bien, haciendo girar hacia la derecha el mango esterilizable.

\* Existe también la posibilidad opcional de equipar las lámparas para quirófano con otras temperaturas cromáticas como, por ejemplo, de 3500 K a 5000 K.

#### Características funcionales comunes de los modelos MC y SC

##### Sistemas de lentes múltiples biseladas

Las lentes múltiples biseladas (programadas por ordenador) garantizan homogeneidad luminosa y minimizan las sombras en el área iluminada.

Los grupos ópticos incluyen cada uno 4 módulos LED (modelos Multi-Colour) ó 1 módulo LED único (modelos Single-Colour), generando así cada uno su propio campo luminoso y aumentando el efecto del contraste de la luz del quirófano. La intensidad luminosa total es de 160.000 lux.

##### Colores naturales

Los coeficientes de reproducción cromática de  $R_a$  de hasta 96 y de  $R_9$ (rojo) de hasta 90 les permiten al cirujano detectar en un tejido los matices más tenués sin esfuerzo alguno. También los modelos SC alcanzan coeficientes de  $R_a = 95$ . La exacta reproducción del color "rojo", ade-

más, es fundamental a la hora de detectar los diversos tonos de rojo en la zona de la herida. Un  $R_9$ (rojo)  $\geq 90$  comporta para el cirujano una clara mejora en la detección de los detalles. El espectro cromático de la zona de la herida se verá natural y con todos sus contrastes. Además, la luz es claramente más agradable a la vista.

##### Profundidad de la iluminación

Aumentando la luminosidad del segmento central de la lámpara del quirófano se optimiza la iluminación de la zona de la herida en función de la superficie y de las sombras en la herida misma. Ideal para heridas estrechas y profundas que precisan una iluminación de gran intensidad.

##### Puntero láser integrado (opcional)

El puntero láser integrado en la lámpara de quirófano indica siempre el centro del campo luminoso, suponiendo pues así una clara ayuda para el cirujano a la hora de dirigir la lámpara a la zona de la herida.

El puntero láser se conecta mediante la terminal de mando de la lámpara misma o bien haciendo girar a la izquierda el anillo del mango esterilizable.

El puntero láser se vuelve a apagar automáticamente al poco tiempo.

##### Panel de mando en la caja de la lámpara

Las funciones de la lámpara que son regulables electrónicamente son las siguientes:

- ON/OFF
- Profundidad de la luz
- Puntero láser
- Regulación electrónica de la luminosidad
- Endo light
- Cambio de la temperatura cromática: 3750, 4000, 4250, 4500, 4750 K



**PLUSER LÁSER DE ERBIUM YAG TEJIDOS BLANDOS Y DUROS**

Marca: Doctor Smile

**Características:**

Pluser es el dispositivo médico de contenido tecnológico muy elevado, que cambia la imagen de la clínica odontológica clásica, proyectándola hacia el futuro. Decir “Pluser” significa ofrecer a sus pacientes menos dolor, intervenciones más rápidas, más profesionalidad, versatilidad inteligente e innovación continua en el tratamiento de tejidos duros y blandos, en la cirugía ósea y en dermatología.

- Láser de erbio.
- Potencia: 16 W.
- Frecuencia de impulso: 5 a 10 HZ.
- Enciclopedia medica a bordo.
- Pantalla táctil y a color.
- Wi-fi direct.
- Protocolos clínicos live.
- Tutoriales en video.
- Pedal inalámbrico.
- Amplia gama de piezas de mano.
- Doble modo de impulso: gaussiano y onda cuadrada.
- Láser para tejidos duros, tejidos blandos , cirugía ósea y dermatología.

Ref. 90207

52.770 €

**PLUSER LÁSER KIT CON PIEZA DE MANO ESPECIAL PARA DERMATOLOGIA**

Ref. 90208

9.900 €





## CIRUGÍA

- Cirugía Granulomatosa, Fibrótica y Normal
- Coagulación . Absceso
- Surco Pre-Huella
- Gingivectomía
- Frenotomía
- Granuloma
- Fibroma
- Hiperplasia
- Fistula



Surco pre-huella



Gingivectomía



Frenotomía - Granuloma

## IMPLANTES

- Descubierta implantes
- Perimplantitis
- Bio-Estimulación
- Descontaminación Alvéolos

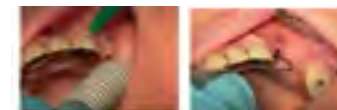

Descubierta de un implante. Imágenes Doctor Smile

## Peri implantitis

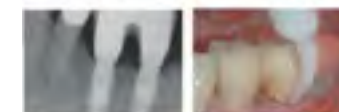
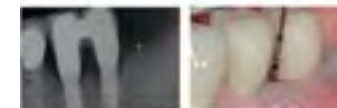

Tratamiento de una periimplantitis con láser. Imágenes Profa. M. Roncati

## PERIODONCIA

- Analgesia gingival
- Descontaminación bolsa
- Bioestimulación enca
- Recesión gingival



Medición de la bolsa antes y después de la terapia periodontal: el láser durante la descontaminación de la bolsa. Imágenes Profa. M. Roncati

## ENDODONCIA

- Descontaminación canal
- Incisión de la pulpa
- Apicectomía

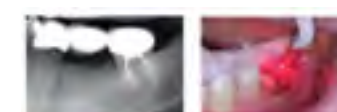

El láser, en las diferentes fases de descontaminación canal. imágenes Prof. N. Tempesta

## WISER LÁSER DE DIODOS PARA TEJIDOS BLANDOS 16W 980 NM

Marca: Doctor Smile

Accesorios incluidos:

- 1 Wiser punta endodoncia (caja 4 u.)
- 1 Wiser punta periodoncia
- 1 Wiser punta surgery
- 1 Wiser punta implante
- 1 Wiser punta terapia
- 1 Wiser punta blanqueamiento
- 1 Wiser punta bioestimulación
- 1 Wiser herramienta de angulación 30° 60° 90°
- 3 Gafas protectras
- 1 Pedal inalámbrico
- 1 Cargador + cable
- 1 Interlock
- 2 Pegatinas "peligro láser"
- 1 CD con instrucciones (certificación y manual de usuario).

Ref. 89948

10.190 €



## ACCESORIOS PARA WISER LÁSER DE DIODOS

<b>Ref. 70247</b>	Pieza de Mano para Láser Wiser Superior Onda Plana AB2799 para Terapia del Dolor	<b>2.010 €</b>
<b>Ref. 70248</b>	Pieza de Mano para Láser Wiser para Bioestimulación	<b>496 €</b>
<b>Ref. 70249</b>	Pieza de Mano para Láser Wiser para Area Pequeña Blanqueamiento	<b>165 €</b>
<b>Ref. 70250</b>	Pieza de Mano para Láser Wiser para Area Amplia Blanqueamiento	<b>216 €</b>
<b>Ref. 70251</b>	Puntas para Láser Wiser Tratamientos de Endodoncia	<b>66 €</b>
<b>Ref. 70252</b>	Puntas para Láser Wiser Tratamientos de Periodoncia	<b>59 €</b>
<b>Ref. 70253</b>	Puntas para Láser Wiser Tratamientos de Cirugía	<b>59 €</b>
<b>Ref. 70254</b>	Puntas para Láser Wiser Tratamientos de Implantes	<b>59 €</b>
<b>Ref. 70255</b>	Puntas para Láser Wiser Kit para las Cuatro Terapias	<b>59 €</b>
<b>Ref. 70256</b>	Agente Blanqueador para Láser Wiser The Smile LWS	<b>110 €</b>
<b>Ref. 70257</b>	Gel Desensibilizante Smile para Láser Wiser	<b>31 €</b>
<b>Ref. 70258</b>	Gafas de Protección para Láser Wiser	<b>297 €</b>

POTENTE – hasta 16W de potencia de pico, para cortes rápidos y sin dolor, coagulación máxima y ninguna necrotización.  
 TISSUE OPTIMIZED PULSING – potencia modular para todo tipo de tejido blando.  
 PORTATILE - funciona sin cables, el pedal es wireless. Puedes transportarlo de forma sencilla desde un lugar a otro.  
 RECARGABLE – toda la potencia en un minuto, gracias a la tecnología patentada SuperCap.  
 FÁCIL – con el amplio display de colores y la gráfica de iconos, puedes visualizar inmediatamente todos los ajustes y seleccionar los programas predefinidos con un sencillo toque.

TRES MODOS DE USO – ASISTIDO, RÁPIDO, AVANZADO – Puedes seleccionar el modo a utilizar para operar siempre en máxima seguridad. Cuando adquieres la seguridad de un experto, podrás modificar libremente cada parámetro.  
 TIPS AUTOCLAVABLES - ninguna fibra a reemplazar, cortar, pelar: los tips específicos para cada intervención pueden ser esterilizados y reutilizados, para una higiene y una conveniencia máxima.  
 ELEGANTE – design y manufactura italianos, de innovación y compacto.  
 ACCESORIOS – para sacarle el máximo partido a tu láser, se encuentran disponibles herramientas para la bio-estimulación y la terapia antiélgica.





★  
NOVEDAD



Ref. 18827



Ref. 18829



Ref. 18828



Ref. 18830

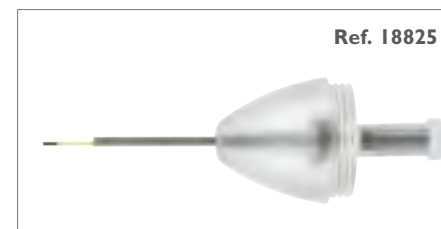

Ref. 18825



Ref. 18826

## LÁSER DE DIODOS PARA TEJIDOS BLADOS GEMINI

Marca: Ultradent

Características: Láser de diodos único en el mercado con dos longitudes de onda 810 + 980  
Maxima potencia de 25 vatios.

Accesorios incluidos:

- I Kit de Láser GEMINI
- Fuente de Alimentación
- Pedal Gemini
- I Pieza de Mano
- 10 Puntas de 5 mm
- 3 Juegos de Gafas de seguridad

Ref. 18824

9.990 €

## ACCESORIOS PARA LÁSER GEMINI

- |                   |  |              |
|-------------------|--|--------------|
| <b>Ref. 18827</b> | Fuente Alimentación para Láser Geminir                   | <b>105 €</b> |
| <b>Ref. 18829</b> | Gafas de Seguridad para Láser Gemini                     | <b>169 €</b> |
| <b>Ref. 18828</b> | Pedal de Control para Láser Gemini                       | <b>259 €</b> |
| <b>Ref. 18830</b> | Pieza de Mano para Láser Gemini                          | <b>105 €</b> |
| <b>Ref. 18825</b> | Puntas para Láser Gemini 5 mm.- Preiniciadas - 25 u.     | <b>200 €</b> |
| <b>Ref. 18826</b> | Puntas para Láser Gemini 7 mm. - NO Preiniciadas - 25 u. | <b>200 €</b> |

Pico de Potencia (super-pulsed) de 20 vatios, para un corte rápido y limpio. Tecnología de longitud de onda Dual que combina la absorción óptima de melanina de la longitud de onda de 810 nm y la absorción de agua óptima de la longitud de onda de 980 nm. La iluminación de la punta permite tener mejor visibilidad en la zona de cirugía. Diseño atractivo e innovador con una gran pantalla electroluminiscente. Sencilla Interfaz de usuario con 19 pre tratamientos preestablecidos que mejoran la facilidad de uso. El pedal inalámbrico y el funcionamiento con batería dan libertad de movimientos entre operarios



## LÁSER DE DIODOS PARA TEJIDOS BLANDOS QUICKLASE 5W

Marca: Quicklase

**Características:** Láser de Diodo 5W 810 nm. + Puntas de pieza de mano (pack 25 unidades) + Pieza de mano para láser QuickLase + Pedal para láser QuickLase + Transformador para láser QuickLase + Maletín + Pelador de fibra óptica DentaLase by QuickLase + Cuchilla Pen para fibra óptica QuickLase + 3 Gafas protectora + Pieza de blanqueamiento dental + Pieza terapeutica ATM + Fibra óptica de 400 micras + Tripticos publicitarios para la sala de espera + Manual + Dvd

Ref. 74234

4.650 €

Láser de Diodos para tejidos blando 5W.

El láser de Diodo es pequeño y ligero, le ocupa muy poco espacio en clínica y es muy fácil de usar; ¡Por qué no llevar a la práctica todo el conocimiento y la tecnología que hoy en día nos ofrece el láser?

Hoy en día, los dentistas usan el láser para preparar cavidades, gingivectomías, moldeamiento gingival, carillas, eliminación de caries, coronas, realizar endodoncias, operculectomías, y muchas más funciones.

El QW Láser es:

- Silencioso, sin turbina
- Minimiza el trauma postoperatorio
- Menos oportunidad de complicaciones postoperatorias
- Fácil de usar

- Reduce la necesidad de puntos de sutura y anestesia

Dimensiones: 16 x 16 x 13 cm

Peso: 1,6 Kg.

GaAIAs Láser de Diodo Class IV

Longitud de onda: 810 +/- 10 nm

Potencia de salida 0,1 - 5 Watts

Potencia de entrada 100- 240 V, 1 amp 47-63 Hz. DC 5,1v 5 amp

Modo de emisión: Onda continua o por pulsación a 10, 20, 50Hz (ajustable)

Duración del pulso 10, 30, 50 ms (ajustable)

Fibra óptica: FC 200-400 um

Haz de Luz: 2mW máx, 650 nm. Láser de Diodo Rojo



## LÁSER DE DIODOS PARA TEJIDOS BLANDOS QUICKLASE 10W DUAL

**Características:** Láser de Diodo 10 W 810+980 nm + Puntas de pieza de mano (pack 25 unidades) + Pieza de mano para láser QuickLase + Fibra 400 micras + Pedal para láser QuickLase + Transformador para láser QuickLase + Maletín + Pelador de fibra óptica DentaLase by QuickLase + Cuchilla Pen para fibra óptica QuickLase + 3 Gafas protectora + Pieza de blanqueamiento dental + Pieza terapeutica ATM + Tripticos para la sala de espera + Manual + Dvd

Ref. 74237

6.980 €

Láser Dual de diodos para tejidos blandos 10 W.

Trabaja con dos longitudes de onda.

El láser de Diodo es pequeño y ligero, le ocupa muy poco espacio en clínica y es muy fácil de usar; ¡Por qué no llevar a la práctica todo el conocimiento y la tecnología que hoy en día nos ofrece el láser?

Hoy en día, los dentistas usan el láser para preparar cavidades, gingivectomías, moldeamiento gingival, carillas, eliminación de caries, coronas, realizar endodoncias, operculectomías, y muchas más funciones.

El QW Láser es:

- Silencioso, sin turbina
- Minimiza el trauma postoperatorio
- Menos oportunidad de complicaciones postoperatorias
- Fácil de usar

- Reduce la necesidad de puntos de sutura y anestesia

El sistema QuickWhite Dual es el único sistema en el mundo que combina la excelencia

en el corte con una excelente cauterización. Para ello se utilizan dos longitudes de onda, 810 nm, parámetro óptimo para la cauterización y 980 nm para optimizar el corte. De esta forma obtendremos un corte limpio y preciso sin sangrado para trabajar con total comodidad y ahorrando numerosos efectos secundarios al paciente.

Dimensiones: 26 x 15,5 x 14 cm

Peso: 2,8 Kg.

GaAIAs Láser de Diodo

Longitud de onda: 810 + 980 nm +/- 10 nm

Potencia de salida 0,1 - 10 Watts. (5w + 5w)

Potencia de entrada 100- 240 V, 25w, 50-60 Hz

Modo de emisión: Onda continua o por pulsación a 10Hz

Duración del pulso 50 ms

Luz guía: 2mW máx, 650 nm. Láser de Diodo Rojo



## LÁSER DE DIODOS PARA TEJIDOS BLANDOS QUICKLASE 12W DUAL

**Características:** Láser de Diodo 12 W 810+980 nm + Puntas de pieza de mano (pack 25 unidades) + Pieza de mano para láser QuickLase + Fibra óptica para láser + Tripticos publicitarios para la sala de espera + Pedal para láser QuickLase + Transformador para láser QuickLase + Maletín + Pelador de fibra óptica DentaLase by QuickLase + Cuchilla Pen para fibra óptica QuickLase + 3 Gafas protectora + Pieza de blanqueamiento dental + Pieza terapeutica ATM + Manual + Dvd

Ref. 74235

7.250 €

Láser DUAL 12W

Es el único sistema en el mundo que combina la excelencia en el corte con una magnífica cauterización.

Para ello se utilizan dos longitudes de ondas, 810 nm, parámetro óptimo para la cauterización y 980 nm para optimizar el corte.

De esta forma obtendremos un corte limpio y preciso sin sangrado para trabajar con total comodidad y ahorrando numerosos efectos secundarios al paciente.

Hoy en día, los dentistas usan el láser para preparar cavidades, gingivectomías, moldeamiento gingival, carillas, eliminación de caries, coronas, realizar endodoncias, operculectomías, y muchas más funciones.

El QW Láser es:

- Silencioso, sin turbina
- Minimiza el trauma postoperatorio
- Menos oportunidad de complicaciones postoperatorias

- Fácil de usar

- Reduce la necesidad de puntos de sutura y anestesia

ESPECIFICACIONES TÉCNICAS:

Dimensiones: 26 x 15 x 14 cm.

Peso: 2,8kg

GaAIAs Láser de Diodo

Longitud de onda: 910 + 980 nm +/- 10

Potencia de salida:

0,1 - 10 Watts / 0,1 - 20 Watts.

Potencia de entrada: 100 - 240 V, 6,0A

Frecuencia: 50 - 60 Hz

Modo de emisión: Onda continua o pulsada a 10 y 20 Hz.

Duración del pulso 50 ms.



## LÁSER DE DIODOS PARA TEJIDOS BLANDOS QUICKLASE 20W DUAL

**Características:** Láser de Diodo 20 W DUAL 810 +980 nm + Puntas de pieza de mano (pack 25 unidades)+ Pieza de mano para láser QuickLase + Fibra 400 micras + Pedal para láser QuickLase + Transformador para láser QuickLase + Maletín + Pelador de fibra óptica DentalLase by QuickLase + Cuchilla Pen para fibra óptica QuickLase + 3 Gafas protectora + Pieza de blanqueami

**Ref. 74238**

**12.900 €**

Láser Dual de diodos para tejidos blandos 20W

Trabaja con dos longitudes de onda

El láser de Diodo es pequeño y ligero, le ocupa muy poco espacio en clínica y es muy fácil de usar. ¿Por qué no llevar a la práctica todo el conocimiento y la tecnología que hoy en día nos ofrece el láser?

Hoy en día, los dentistas usan el láser para preparar cavidades, gingivectomías, moldeamiento gingival, carillas, eliminación de caries, coronas, realizar endodoncias, operculectomías, y muchas más funciones.

El QW Láser es:

- Silencioso, sin turbina
- Minimiza el trauma postoperatorio
- Menos oportunidad de complicaciones postoperatorias
- Fácil de usar
- Reduce la necesidad de puntos de sutura y anestesia

El sistema QuickWhite Dual es el único sistema en el mundo que combina la excelencia en el corte con una excelente cauterización. Para ello se utilizan dos longitudes de onda, 810 nm, parámetro óptimo para la cauterización y 980 nm para optimizar el corte. De esta forma obtenemos un corte limpio y preciso sin sangrado para trabajar con total comodidad y ahorrando numerosos efectos secundarios al paciente.

Dimensiones: 26 x 15,5 x 14 cm

Peso: 2,8 Kg

GaAlAs Láser de Diodo

Longitud de onda: 810 + 980 nm +/- 10 nm

Potencia de salida 0,2 - 20 Watts. (10w + 10w)

Potencia de entrada 100-240 V, 25w, 50-60 Hz

Modo de emisión: Onda continua o por pulsación a 10Hz

Duración del pulso 50 ms

Luz guía: 2mW máx, 650 nm. Láser de Diodo Rojo

Ref. 74239



Ref. 74242



Ref. 74243



Ref. 74247



Ref. 74248



Ref. 74249



Ref. 74244



Ref. 74245



Ref. 74246



## LÁSER QUICKLASE

Marca: Quicklase

- |                   |   |              |
|-------------------|---|--------------|
| <b>Ref. 74245</b> | Cuchilla para Cortar la Fibra Optica de 200 Micras para Láser Quicklase       | <b>130 €</b> |
| <b>Ref. 74239</b> | Fibra Optica para Láser Quicklase de 200 Micras 3W                            | <b>250 €</b> |
| <b>Ref. 74240</b> | Fibra Optica para Láser Quicklase de 400 Micras 3W-5W-8W                      | <b>250 €</b> |
| <b>Ref. 74241</b> | Sistema para Guardar la Fibra Optica del Láser Quicklase Fibracaddy Quicklase | <b>150 €</b> |
| <b>Ref. 74244</b> | Gafas Protectoras para el Láser Quicklase                                     | <b>175 €</b> |
| <b>Ref. 74246</b> | Pedal para el Láser Quicklase   | <b>175 €</b> |
| <b>Ref. 74248</b> | Pieza de Mano para la Terapia de la ATM para el Láser Quicklase               | <b>175 €</b> |
| <b>Ref. 74247</b> | Pieza de Mano para Blanqueamientos para el Láser Quicklase                    | <b>175 €</b> |
| <b>Ref. 74243</b> | Pieza de Mano para el Láser Quicklase   | <b>150 €</b> |
| <b>Ref. 74242</b> | Puntas Desechables para la Pieza de Mano del Láser Quicklase                  | <b>25 €</b>  |
| <b>Ref. 74249</b> | Puntas para el Láser Power Pen de Quicklase (6u.)                             | <b>60 €</b>  |



## Tensiómetros



### TENSIÓMETRO DE BRAZO CON PANTALLA LCD DE TAMAÑO 3 ULGADAS

Marca: Masso  
 Características: Tensiómetro de brazo.  
 Brazaletes velcro para adultos.  
 Pilas.

Ref. 89964 Tensiómetro de brazo digital pantalla de 3pulgadas.

40 €

Tensiómetro de brazo digital con pantalla LCD de 3" de fácil lectura, se puede visualizar a la vez la presión sistólica, diastólica, el pulso, la fecha y la hora. Detecta arritmias. Tiene memoria para un paciente con un total de 120 memorias. Método de lectura oscilo métrico, incluye brazaletes de velcro para adulto (medida 22-36 cm). Funciona con pilas (incluidas) y tiene la opción de utilizarse con el cable de red (no incluido, referencia eyd21764). Medición de

la presión de 0-300 MMHG, medición del pulso de 30-180 PULS/MIN. Precisión en la presión de +/- 3 MMHG. Precisión de las pulsaciones +/- 5%.

Medidas del equipo: 110x99x66 mm. Peso del equipo sin pilas 390g.

## Tensiómetros



### TENSIÓMETRO DE BRAZO CON PANTALLA LCD DE TAMAÑO 4,8 PULGADAS

Marca: Masso  
 Características: Tensiómetro de brazo.  
 Brazaletes velcro para adultos.  
 Pilas.

Ref. 89965 Tensiómetro de Brazo pantalla de 4,8"

54 €

Tensiómetro de brazo digital con pantalla LCD de 4,8" de fácil lectura, se puede visualizar a la vez la presión sistólica, diastólica, el pulso, la fecha y la hora. Detecta arritmias. Tiene memoria para dos pacientes con un total de 120 memorias (60 memorias por usuario). Método de lectura oscilo métrico, incluye brazaletes de velcro para adulto (medida 22-36 cm). Funciona con pilas (inclui-

das) y tiene la opción de utilizarse con el cable de red (no incluido, referencia eyd21764). Medición de la presión de 0-300 MMHG, medición del pulso de 30-180 PULS/MIN. Precisión en la presión de +/- 3 MMHG. Precisión de las pulsaciones +/- 5%. Medidas del equipo: 155x110x70 mm. Peso del equipo sin pilas 410g.

## Maletas de reanimación



### MALETA DE REANIMACIÓN SIN ASPIRACION Y CON LA BOTELLA DE OXIGENO CARGADA

Marca: Masso  
 Características: MALETA Mascarilla y resucitador adulto PVC + Botella oxígeno medicinal 2 litros + Cánula guedel nº 1,3 y 4, Máscara oxígeno pediátrico, Máscara oxígeno adulto, Pinza tiralenguas, Abrebocas elicoidal, Mantaisotermica oro-plata y Regulador caudalimetro normal.

Ref. 8970

424 €

La botella de oxígeno se suministra llena. La caducidad del oxígeno es de 5 años.

## Maletas de reanimación



### MALETA DE REANIMACIÓN CON ASPIRACION VENTURI Y CON LA BOTELLA DE OXIGENO CARGADA

Marca: Masso  
 Características: Maletín Resucitador y mascarilla adulto pvc, botella oxígeno medicinal 2 litros, cánulas guedel nº 1, 3, 4, mascarilla oxígeno pediátrica, mascarilla oxígeno adulto, pinza tira lenguas, abrebocas helicoidal, manta isotérmica oro-plata, regulador caudalimetro c/aspiración venturi, sonda aspiración sin control nº 14, vaso aspiración con tapa

Ref. 89963

510 €

Las botellas de oxígeno de los maletines van cargadas de oxígeno. Su caducidad es de 5 años.

★  
NOVEDAD



Maletas de reanimación

## MALETA DE REANIMACIÓN CON ASPIRACIÓN VENTURI Y CON LA BOTELLA DE OXIGENO CARGADA

Marca: Meditek

Características: Maletín Plástico alta densidad y resistencia, 1 Balón Oxigenoterapia, 1 Máscara n1 niño, 1 Marcara n2 adulto, 3 Cánulas Guedel, 1, 2, 3, 1 Saca lenguas, 1 Abre bocas, 1 Marcara Oxigenoterapia, 1 Tubo conexión, 1 Manta térmica, Reductor con manómetro y Aspiración, Bombona de Oxígeno llena de 2 litros, Acabado interno con espuma Anti golpes y Anti movimiento, Embalada con cartón para prever rozaduras en transporte.

Ref. 19074

544 €

★  
NOVEDAD



Maletas de reanimación

## MALETA DE REANIMACIÓN CON ASPIRACIÓN VENTURI Y CON LA BOTELLA DE OXIGENO VACIA

Marca: Meditek

Características: Maletín Plástico alta densidad y resistencia, 1 Balón Oxigenoterapia, 1 Máscara n1 niño, 1 Marcara n2 adulto, 3 Cánulas Guedel, 1, 2, 3, 1 Saca lenguas, 1 Abre bocas, 1 Marcara Oxigenoterapia, 1 Tubo conexión, 1 Manta térmica, Reductor con manómetro y Aspiración, Bombona de Oxígeno VACIA de 2 litros, Acabado interno con espuma Antigolpes y Anti movimiento, Embalada con cartón para prever rozaduras en transporte.

Ref. 19072

520 €

★  
NOVEDAD



Maletas de reanimación

## MALETA DE REANIMACIÓN SIN ASPIRACIÓN Y CON LA BOTELLA DE OXIGENO CARGADA

Marca: Meditek

Características: Maletín Plástico alta densidad y resistencia, 1 Balón Oxigenoterapia, 1 Máscara n1 niño, 1 Marcara n2 adulto, 3 Cánulas Guedel, 1, 2, 3, 1 Saca lenguas, 1 Abre bocas, 1 Marcara Oxigenoterapia, 1 Tubo conexión, 1 Manta térmica, Reductor con Manómetro, Bombona de Oxígeno llena de 2 litros, Acabado interno con espuma Anti golpes y Anti movimiento, Embalada con cartón para prever rozaduras en transporte.

Ref. 19073

470 €

★  
NOVEDAD



Maletas de reanimación

## MALETA DE REANIMACIÓN SIN ASPIRACIÓN Y CON LA BOTELLA DE OXIGENO VACIA

Marca: Meditek

Características: Maletín Plástico alta densidad y resistencia, 1 Balón Oxigenoterapia, 1 Máscara n1 niño, 1 Marcara n2 adulto, 3 Cánulas Guedel, 1, 2, 3, 1 Saca lenguas, 1 Abre bocas, 1 Marcara Oxigenoterapia, 1 Tubo conexión, 1 Manta térmica, Reductor con Manómetro, Bombona de Oxígeno VACIA de 2 litros, Acabado interno con espuma Anti golpes y Anti movimiento, Embalada con cartón para prever rozaduras en transporte.

Ref. 19071

450 €



★  
NOVEDAD

Maletas de reanimación



## MALETA DE REANIMACIÓN E04 CON ASPIRACION MANUAL Y CON LA BOTELLA DE OXIGENO CARGADA

Marca: SYC

Características:

- Botella de Oxígeno 2 L Medicinal
- Resucitador Manual (desechable adulto) + Reservorio + Mascarilla nº 5
- Tijera Cortavendajes Inoxidable
- Regulador Caudalímetro Oxígeno 0-15 L/m
- Mascarilla Oxígeno 7 concentraciones Adulto + Tubo 1,8m
- Mascarilla Oxígeno 7 concentraciones Pediátrica + Tubo 1,8m
- Pinza Tiralenguas Plástico
- Abre-bocas Helicoidal de plástico
- 3 Cánulas Guedell (nº 1, nº 3, nº 5)
- Manta Térmica Oro-Plata
- Maleta polipropileno 510 x 360 x 110 mm.
- **Sistema aspiración manual**

La normativa vigente establece que cada 5 años deberán retirarse las botellas de Oxígeno a través de una estación autorizada.

Ref. 4111 **520 €**

## MALETA DE REANIMACIÓN E03 SIN ASPIRACION Y CON LA BOTELLA DE OXIGENO CARGADA

Marca: SYC

Características:

- Botella de Oxígeno 2 L Medicinal
- Resucitador Manual (desechable adulto) + Reservorio + Mascarilla nº 5
- Tijera Cortavendajes Inoxidable
- Regulador Caudalímetro Oxígeno 0-15 L/m
- Mascarilla Oxígeno 7 concentraciones Adulto + Tubo 1,8m
- Mascarilla Oxígeno 7 concentraciones Pediátrica + Tubo 1,8m
- Pinza Tiralenguas Plástico
- Abre-bocas Helicoidal de plástico
- 3 Cánulas Guedell (nº 1, nº 3, nº 5)
- Manta Térmica Oro-Plata
- Maleta polipropileno 510 x 360 x 110 mm.
- **Sin sistema aspiración**

La normativa vigente establece que cada 5 años deberán retirarse las botellas de Oxígeno a través de una estación autorizada.

Ref. 41111 **478 €**

## MALETA DE REANIMACIÓN E05 CON ASPIRACION VENTURI Y BOTELLA DE OXIGENO CARGADA

Marca: SYC

Características:

- Botella de Oxígeno 2 L Medicinal
- Resucitador Manual (desechable adulto) + Reservorio + Mascarilla nº 5
- Tijera Cortavendajes Inoxidable
- Regulador Caudalímetro Oxígeno 0-15 L/m
- Mascarilla Oxígeno 7 concentraciones Adulto + Tubo 1,8m
- Mascarilla Oxígeno 7 concentraciones Pediátrica + Tubo 1,8m
- Pinza Tiralenguas Plástico
- Abre-bocas Helicoidal de plástico
- 3 Cánulas Guedell (nº 1, nº 3, nº 5)
- Manta Térmica Oro-Plata
- Maleta polipropileno 510 x 360 x 110 mm.
- **Sistema aspiración VENTURI**

La normativa vigente establece que cada 5 años deberán retirarse las botellas de Oxígeno a través de una estación autorizada.

Ref. 83248 **570 €**

### ACCESORIOS MALETAS DE REANIMACIÓN

Marca: SYC

Ref. 83236	Canula Guedel N. 3	<b>7 €</b>	Ref. 83241	Mascarilla Desechable Infantil 7 Concent.	<b>5 €</b>
Ref. 83235	Canula Guedel N. 1	<b>7 €</b>	Ref. 83244	Pinza Tira-Lenguas	<b>8 €</b>
Ref. 83237	Canula Guedel N. 5	<b>7 €</b>	Ref. 83239	Sonda Aspiración C-12	<b>2 €</b>
Ref. 83242	Mascarilla Desechable Adulto 7 Concentr.	<b>5 €</b>	Ref. 83238	Sonda Aspiración C-14	<b>2 €</b>

Solicite presupuesto a medida a nuestros especialistas.

Maletas de reanimación



## MALETÍN DE REANIMACIÓN CON REGULACIÓN DE PRESIÓN

Marca: Technoflux

Características: Maletín 15 l. + Botella Oxígeno 2 l. (Sin carga)

**Ref. 988121 482 €**

### ACCESORIOS MALETAS DE REANIMACIÓN

<b>Ref. 98860</b>	Abrebocas	<b>7 €</b>
<b>Ref. 98850</b>	Botella Oxígeno 2 Litros (Sin Carga)	<b>150 €</b>
<b>Ref. 98852</b>	Canula Guedel 1	<b>9 €</b>
<b>Ref. 98853</b>	Canula Guedel 3	<b>9 €</b>
<b>Ref. 98854</b>	Canula Guedel 5	<b>9 €</b>
<b>Ref. 98851</b>	Caudalímetro Para Oxígeno 15 L.	<b>169 €</b>
<b>Ref. 98858</b>	Manta Termica	<b>7 €</b>
<b>Ref. 98855</b>	Mascarilla Adultos Con Venturi	<b>5 €</b>
<b>Ref. 98856</b>	Mascarilla Oxígeno Pediátrica	<b>6 €</b>
<b>Ref. 98859</b>	Pinza Tiralenguas	<b>12 €</b>
<b>Ref. 98857</b>	Resucitador Manual	<b>70 €</b>
<b>Ref. 98861</b>	Tijera para Corte de Ropa y Materiales	<b>15 €</b>

Equipo de oxigenoterapia de urgencia, con botella de oxígeno homologada.  
 - Maletín de emergencia "TECHNOFLUX" de resuscitación completa.  
 - Alta calidad.  
 - Contiene equipación necesaria para la reanimación del paciente en casos de emergencia respiratoria.

- Concebido para el usuario profesional con la formación adecuada para su correcta utilización.  
 - Los componentes se incluyen dentro de una maleta fabricada con material polietileno de doble capa, con espacio y velcros para tener accesibilidad a las dos tapas.  
 - Fácil apertura.  
 Las botellas de oxígeno de los maletines van cargadas de oxígeno. Su caducidad es de 5 años.

★ NOVEDAD



Ref. 45761



Ref. 45762



Ref. 45765



Ref. 99090



Ref. 45766

## Mesas de Mayo y auxiliares

### MESA AUXILIAR DE ACERO INOXIDABLE CON RUEDAS MODELO E CON 2 ESTANTE

Marca: Area Medica

Ref. 45764 468 €

### MESA AUXILIAR DE ACERO INOXIDABLE CON RUEDAS MODELO E CON 3 ESTANTE

Ref. 45765 565 €

### MESA AUXILIAR DE ACERO INOXIDABLE CON RUEDAS MODELO E CON 1 ESTANTE Y 2 CESTAS

Ref. 45766 647 €

### MESA MAYO DE ACERO CROMADO CON BANDEJA DE 57x37x17cm CON RUEDAS

Ref. 45761 360 €

### MESA MAYO HIDRÁULICA DE ACERO INOXIDABLE CON RUEDAS CON BANDEJA 70x50cm

Ref. 45762 1.070 €

### MESA PUENTE ACERO INOXIDABLE

Marca: Doctorgimo

Ref. 99090 439 €

## Micromotor de Implantes



### EQUIPO DE IMPLANTOLOGÍA KI-20+CAI:20

Marca: Kraft

Características: - 9 programas personalizables y auto calibración de velocidad y torque para una máxima precisión y seguridad.  
- Potencia bombeo de 0 a 4, silencioso y sin vibraciones.  
- Gran pantalla LCD de fácil lectura.  
- Conversiones: 1:1, 20:1, 32:1.  
- Función reverse.

Ref. 80006 Contraángulo sin luz 2.464 €

Ref. 80007 Contraángulo con luz 3.134 €

Ref. 80008 Tubo en Forma de y para Conexión Doble del Sistema de Irrigación para el KI-201 46 €





**Bien Air**<sup>+</sup>  
Dental



S W I S S  M A D E

ALL-NEW  
EVO.15  
MICRO



ALL-NEW  
TORNADO  
TURBINE

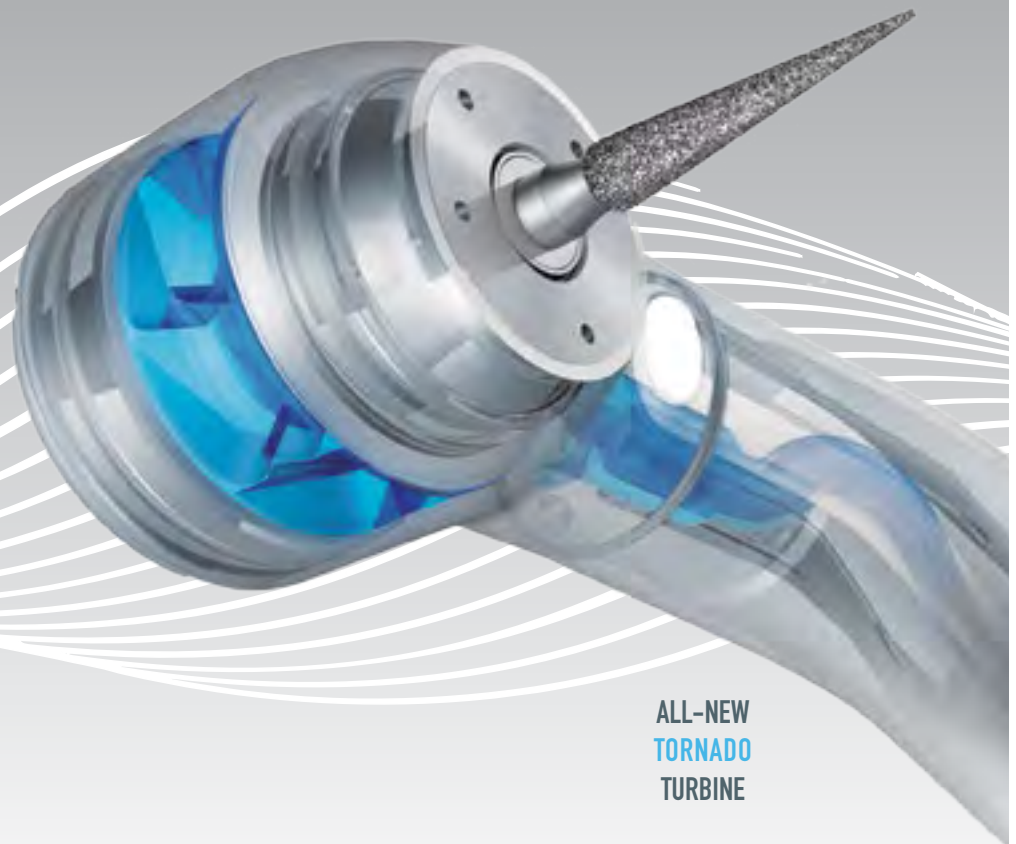

Micromotor de Implantes



## SET CHIROPRO

Marca: Bien-Air

- Ref. 95220** Chiropro Básico sin Luz y sin Contra Ángulo  
 I Consola Chiropro, I Micromotor MX-I, I Cable Chi+J|10:J|5propro  
 I Pedal 3 Funciones, 10 líneas irrigación, I Cable Red I **3.140 €**
- Ref. 95221** Chiropro Básico sin luz y Contra Ángulo 20:I sin luz  
 I Consola Chiropro, I Micromotor MX-I, I Cable Chiropro  
 I Pedal 3 Funciones, 10 líneas irrigación, I Cable Red  
 I Contra Ángulo 20:I **4.395 €**
- Ref. 95219** Chiropro L Básico con Luz y sin Contra Ángulo  
 I Consola Chiropro, I Micromotor MX-I LED, I Cable Chiropro  
 I Pedal 3 Funciones, 10 líneas irrigación, I Cable Red **3.664 €**
- Ref. 9520** Chiropro L Básico con Luz y Contra Ángulo 20:I L con Luz  
 I Consola Chiropro, I Micromotor MX-I LED, I Cable Chiropro  
 I Pedal 3 Funciones, 10 líneas irrigación, I Cable Red  
 I Contra Ángulo 20:I L MS **4.625 €**

Chiropro L integra 7 de los principales sistemas de implantes del mercado. En la pantalla se visualizan sus secuencias clínicas completas preprogramadas. Además, Chiropro L también puede personalizarse en función de sus necesidades y adaptarse a cada usuario. En sólo unos segundos podrá definir su programa, guardarlo o modificarlo.

Micromotor de Implantes



## SET ICHIROPRO

Marca: Bien-Air

- Características: I Consola iChiropro  
 I Micromotor MX-I LED  
 I Cable Chiropro + I Cable Red  
 I Pedal 3 Funciones  
 10 líneas irrigación  
 2 Láminas protección estériles para iPad  
 I Contra Ángulo 20:I L M
- Ref. 95203** Ichiropro con Luz y Contra Ángulo CA20:I L Microserie **6.000 €**
- Ref. 95222** Ichiropro con Luz y Contra Ángulo CA20:I L KM Microserie **6.000 €**
- Ref. 95249** Maleta para el Transporte del Micromotor de Implantes Ichiropro-Chiropro **250 €**

I Motor Implantes con CA 20:I L MS KM  
 Con registro de la cirugía exportable a ficha del paciente  
 Con CA 20:I L MS KM Luz desde la primera RPM  
 Con librería de los principales fabricantes de implantes  
 Par 70 Ncm  
 Pedal de 3 Funciones  
 Revoluciones del Motor de 100-40.000RPM  
 Motor Autoventilado y Cable Esterilizables  
 Preparado para iPad



Micromotor de implantes



**MICROMOTOR DE IMPLANTES EXPERSURG CON LUZ UNIDAD BASICA SIN CONTRA ÁNGULO**

Marca: Kavodental

Características: La unidad quirúrgica completa incluye: motor quirúrgico INTRA LUX S600 LED, pedal multifunciones (longitud de cable 2,5m), cable de motor para S600 LED, juego de mangueras del arranque (5unidades), soporte del motor y de instrumentos, soporte de botella, bomba peristáltica integrada y suministro de corriente.

Ref. 94218

**3.645 €**

**MICROMOTOR DE IMPLANTES EXPERSURG CON LUZ Y CONTRA ÁNGULO CON LUZ S201L**

Características: La unidad quirúrgica completa incluye: motor quirúrgico INTRA LUX S600 LED, pedal multifunciones (longitud de cable 2,5m), cable de motor para S600 LED, juego de mangueras del arranque (5unidades), soporte del motor y de instrumentos, soporte de botella, bomba peristáltica integrada y suministro de corriente.

Ref. E226

**5.105 €**

Dispositivo EXPERTsurg LUX.Gran pantalla de color (4,3" / 11 cm) Reóstato de pie multifuncional (longitud de cable 2,5 m).Motor quirúrgico INTRA LUX S600 LED esterilizable en autoclave y sin cepillo. Cable de motor S600 esterilizable en autoclave (longitud de cable 2 m). Set de mangueras (manguera de refrigerante estéril para exterior desechable, 5 unidades). Soporte para instrumentos y motor esterilizable. Suspensión para refrigerante. Bomba de refrigerante integrada Cable de alimentación. La unidad quirúrgica completa incluye: motor quirúrgico INTRA LUX S600 LED, pedal multifunciones (longitud de cable 2,5m), cable de motor para S600 LED, juego de mangueras del arranque (5unidades), soporte del motor y de instrumentos, soporte de botella, bomba peristáltica integrada y suministro de corriente. Sistema de sujeción mediante hexágono para una larga vida útil (también compatible con fresas estándares y herramientas para enroscar sin sistema de sujeción mediante hexágono) Reducción total 20:1. Engranaje de cabeza y cojinetes de bolas optimizados para una larga vida útil. Cabeza y mango desmontables EXP ERTgrip para una adherencia e higiene óptimas Cabeza con sistema de refrigeración interna (según Kirschner y Meyer). Conexión externa para medios de refrigeración fijada en la cabeza. Engranaje de cabeza y cojinetes de bolas optimizados para una larga vida útil. Cabeza y mango desmontables

Micromotor de implantes



**MICROMOTOR DE IMPLANTES MASTERSURG CON LUZ PEDAL INHALAMBRICO SIN CONTRA ÁNGULO**

Marca: Kavodental

Características: Motor quirúrgico INTRALUX S600 LED, pedal multifunciones sin cable, cable de motor para S600 LED, juego de mangueras del arranque (5 unidades), soporte del motor y de instrumentos, soporte de botella, bomba peristáltica integrada y suministro de energía

Ref. 94235

**4.847 €**

**MICROMOTOR DE IMPLANTES MASTERSURG CON LUZ PEDAL INHALAMBRICO Y CA CON LUZ S201L**

Marca: Kavodental

Características: Motor quirúrgico INTRALUX S600 LED, pedal multifunciones sin cable, cable de motor para S600 LED, juego de mangueras del arranque (5 unidades), soporte del motor y de instrumentos, soporte de botella, bomba peristáltica integrada y suministro de energía

Ref. E225

**6.289 €**

KaVo MASTERSurg: el aparato de cirugía con alta precisión.

Parámetros configurables individualmente

- 10 programas, cada uno con pasos de tratamiento programables individualmente (hasta 10)

- Modificación del comportamiento de transmisión del instrumento

- Velocidad máxima

- Par máximo de giro

- Potencia de bombeo (0-4)

- Motor adelante/atrás

- Introducción de la posición del implante

Aparato de cirugía MASTERSurg LUX inalámbrico - Reafirmando lo mejor.

Datos técnicos:

- Máximo giro del torque: 80 Ncm en el instrumento.

- Campo de revoluciones: 0 - 40.000 rpm

- Tensión de alimentación 100 V - 240 V

- Frecuencia de entrada: 50/60 Hz

- Potencia de bombeo: 0 - 110 ml/min

CA Surgimatic S201 L con luz:

Sistema de sujeción mediante hexágono para una larga vida útil (también compatible con fresas estándares y herramientas para enroscar sin sistema de sujeción mediante hexágono) Reducción total 20:1. Engranaje de cabeza y cojinetes de bolas optimizados para una larga vida útil. Cabeza y mango desmontables EXP ERTgrip para una adherencia e higiene óptimas Cabeza con sistema de refrigeración interna (según Kirschner y Meyer). Conexión externa para medios de refrigeración fijada en la cabeza.

Engranaje de cabeza y cojinetes de bolas optimizados para una larga vida útil. Cabeza y mango desmontables



## MOTOR SURGIC PRO

Marca: Nsk

**Características:** Máxima seguridad a través de una amplia gama de configuraciones de velocidad y par. Alta precisión de par. Más brillante iluminación LED (más de 32.000 LUX) proporciona una visión más clara de una mayor precisión. Todas las funciones necesarias para los procedimientos de cirugía oral y la implantología Autoclavable y termodesinfectable. Sin mantenimiento, diseño sin escobillas. Se puede utilizar con cualquier marca de sistema de implantes.

<b>Ref. 96659</b>	Surgic Pro sin Luz y Contra Ángulo sin Luz S-MAX SG20	<b>4.414 €</b>
<b>Ref. E9125</b>	Surgic Pro sin Luz y 3 Contra Ángulo S-MAX SG20 sin Luz	<b>5.920 €</b>
<b>Ref. 96660</b>	Surgic Pro Led con Luz y Contra Ángulo X-SG20I con Luz	<b>5.793 €</b>
<b>Ref. E9126</b>	Surgic Pro Led con Luz y 3 Contra Ángulo X-SG20I con Luz	<b>7.848 €</b>
<b>Ref. 96661</b>	Surgic Pro + Led con Luz y Contr Ángulo X-DSG20I con Luz	<b>6.170 €</b>
<b>Ref. E9127</b>	Surgic Pro+ Led con Luz y 3Contra Ángulo X-DSG20I con Luz	<b>8.785 €</b>
<b>Ref. 08725</b>	Maletín de Transporte para Micromotor de Implante Surgic Pro	<b>567 €</b>
<b>Ref. 18316</b>	Micromotor con Cable y con Luz para Surgic Pro	<b>2.521 €</b>
<b>Ref. 18317</b>	Micromotor con Cable y sin Luz para Surgic Pro	<b>1.639 €</b>
<b>Ref. 18408</b>	Tapón de Protección para Micromotor Surgic Pro	<b>62 €</b>

El Surgic Pro es el sistema de micromotor más ligero y pequeño, sin embargo, ofrece la mayor par disponible. Este sistema compacto, completamente integrado incorpora la única pieza de mano NSK avanzada de calibración (AHC), que ayuda a garantizar preciso de la velocidad y control de par.

Máxima seguridad a través de una amplia gama de configuraciones de velocidad y par. Alta precisión de par. Más brillante iluminación LED (más de 32.000 LUX) proporciona una visión más clara de una mayor precisión .

Todas las funciones necesarias para los procedimientos de cirugía oral y la implantología. Autoclavable y termodesinfectable. Sin mantenimiento, diseño sin escobillas. Se puede utilizar con cualquier marca de sistema de implantes.



# crecemos

En profesionalidad, en gama y en productos de marca Proclinic. Porque queremos ofrecerte nuestra mejor versión. Desarrollamos la mejor solución a tus necesidades para seguir ofreciéndote productos de eficacia y calidad contrastadas. Los tests científicos y vuestros testimonios nos avalan.



Crecemos.  
Descúbrelo.





## IMPLANTMED SI 1023

Marca: W&H

### IMPLANTMED SI-1023 S/LUZ C/CABLE

Características: Unidad de control SI-1023  
Pedal de control S-N2 con cable  
Micro motor corto sin luz

2.958 €

Ref. 89994 IMPLANTMED SI-1023 S/LUZ C/CABLE

### IMPLANTMED SI-1023 S/LUX S/CABLE

Características: Unidad de control SI-1023  
Pedal de control S-NW sin cable  
Micro motor corto sin luz

3.315 €

Ref. 89995 IMPLANTMED SI-1023 S/LUX S/CABLE

### IMPLANTMED SI-1023 C/LUZ C/CABLE

Características: Unidad de control SI-1023  
Pedal de control S-N2 con cable  
Micro motor corto con luz

3.468 €

Ref. 89996 IMPLANTMED SI-1023 C/LUZ C/CABLE

### IMPLANTMED SI-1023 C/LUZ S/CABLE

Características: Unidad de control SI-1023  
Pedal de control S-NW sin cable  
Micro motor corto con luz

3.825 €

Ref. 89997 IMPLANTMED SI-1023 C/LUZ S/CABLE



### PIEZA DE MANO RECTA S-11L 1:1 ( SI-1023)

1.184 €

Marca: W&H

Características: La mejor elección para apicectomías, osteotomías, secuestrectomías y operaciones de modelado y alisado óseo, así como para la extracción de muelas del juicio.

**1:1, recta, desmontable, con Mini LED+**, para fresas quirúrgicas con Ø 2,35 mm (también del sistema Stryker), L = 45 mm, spray externo, revoluciones máximas 50.000 min-1

Ref. 89999 PIEZA DE MANO RECTA S-11L 1:1 ( SI-1023)



### CONTRA ÁNGULO WS-56L 1:1 (SI-1023)

1.102 €

Marca: W&H

Características: Desarrollados para osteotomías, secuestrectomías, germectomías y hemisecciones.

**1:1, desmontable, con Mini LED+**, spray simple, para fresas quirúrgicas con sistema de sujeción para contra-ángulos de Ø 2,35 mm, revoluciones máximas 50.000 min-1

Ref. 90030 CONTRA ÁNGULO WS-56L 1:1 (SI-1023)



### CONTRA ÁNGULO WS-75L 20:1 (SI-1023)

1.204 €

Marca: W&H

Características: Especialmente desarrollado para la preparación del lecho del implante y para la inserción del mismo.

**20:1, desmontable, con Mini LED+**, spray simple, con sistema de sujeción Hexagon, para fresas quirúrgicas con sistema de sujeción para contra-ángulos de Ø 2,35 mm, (dureza de >50 HRC, >520 HV), sistema de refrigeración interna Kirschner/Meyer, revoluciones máximas 50.000 min-1

Ref. 90031 CONTRA ÁNGULO WS-75L 20:1 (SI-1023)



### CONTRA ÁNGULO WS-91L 1:2,7 45° (SI-1023)

1.102 €

Marca: W&H

Características: Específicamente diseñado para un mejor acceso en las áreas premolares y molares.

**1:2,7, desmontable**, spray triple, para fresas quirúrgicas con sistema de sujeción FG de Ø 1,6 mm, revoluciones máximas 50.000 min-1

Ref. 90032 CONTRA ÁNGULO WS-91L 1:2,7 45° (SI-1023)



NUEVO

# implantmed

*"Sencillamente Perfecto"*



W&H, desde 1890 a la vanguardia en calidad e innovación  
 Restauración, Prótesis, Profilaxis & Parodontología, Esterilización & Mantenimiento, Implantología & Cirugía



## Servicio Técnico Oficial W&H

ÚNICO SERVICIO TÉCNICO OFICIAL AUTORIZADO  
 PARA LA REPARACIÓN DE MOTORES DE CIRUGÍA W&H

PRESUPUESTO Y TRANSPORTE GRATUITOS / ASESORAMIENTO TÉCNICO  
 SERVICIO EXPRESS / 6 MESES DE GARANTÍA / CALIDAD AL DETALLE / EQUIPOS DE SUSTITUCIÓN

**3 MESES GRATIS DE GARANTÍA ADICIONAL**  
 REGISTRANDO SUS PRODUCTOS W&H EN  
[www.whiberica.es](http://www.whiberica.es)

Consulte condiciones en nuestra web de servicio post-venta [www.whiberica.es](http://www.whiberica.es)





## OSSTELL IMPLANTED

### Módulo Osstell ISQ

Marca: W&H

#### Estabilidad medible

El módulo **Osstell ISQ** de W&H, que puede adquirirse como accesorio, permite realizar una evaluación segura de la estabilidad del implante. El cociente de estabilidad del implante (ISQ, **Implant Stability Quotient**) ha sido probado en numerosos estudios clínicos.



## OSTEOINTEGRACIÓN

### Resultado de la medición

El valor ISQ (cociente de estabilidad del implante) es la unidad de medida del RFA (análisis de la frecuencia de resonancia) para determinar la estabilidad del implante. Indica la frecuencia de resonancia (kHz) en una escala de 1 a 100 ISQ que puede utilizarse en el ámbito clínico.



De este modo, es posible vigilar la osteointegración a lo largo del tratamiento y elegir el momento óptimo para cargar el implante.

## SMARTPEGS

### Medir la osteointegración

Los SmartPegs son pequeños pasadores de metal fabricados con técnicas de precisión que se incorporan para realizar mediciones en el implante.

Los SmartPegs se colocan con gran facilidad y solo ocupan un pequeño espacio en la boca del paciente.

Los SmartPegs están previstos exclusivamente para un solo uso y se encuentran disponibles para diferentes sistemas de implantes.

El contenido suministrado incluye:

- Vale para 5 S
- TestPeg para aprender la aplicación
- Base del SmartPeg para el enroscado seguro de los mismos



### Módulo Osstell ISQ de W&H consta de:

- Módulo Osstell ISQ de W&H
- Sonda de medición con cable
- TestPeg
- Vale para 5 SmartPegs

- Facilidad de manejo gracias a su nueva interfaz de usuario aún más intuitiva.
- Pantalla táctil a color y superficie de vidrio para una limpieza más sencilla.
- Pedal inalámbrico, más espacio y flexibilidad en el entorno quirúrgico.
- Torque automático de 5 a 80 Ncm.
- Mayor ergonomía gracias al equilibrio perfecto entre el micromotor corto y las nuevas piezas de mano y contra-ángulos quirúrgicos de W&H

- USB para documentar la osteointegración.
- Función de mecanizado para realizar roscas en el hueso: Curación sin estrés.
- Controle las funciones de Implantmed y Piezomed con tan solo un pedal de control.
- Carga de la bomba sencilla y estéril a través de un nuevo concepto de carga.
- GARANTÍA DE 2 AÑOS

## MÓDULO OSSTELL SI-ISQ

Marca: W&H

El módulo Osstell ISQ de W&H, que puede adquirirse como accesorio, permite realizar una evaluación segura de la estabilidad del implante.

Mayor seguridad gracias al control de estabilidad del implante (sistema de medición Osstell ISQ).

GARANTÍA DE 2 AÑOS

Módulo W&H Osstell ISQ, sonda de medición, TestPeg, SmartPeg Mount

Ref. 89998 MÓDULO OSSTELL SI-ISQ

2.550 €



Ref. 55197



Ref. 55196



Ref. 55195



Ref. 55200



Ref. 55199



Ref. 55198



Ref. 08708



Ref. 56288



Más información

## IMPLANTMED

Marca: W&H

Características: - Fácil de manejar

- Micromotor potente con un torque de 5,5 Ncm y compatible con anterior Implantmed SI-923
- Amplio rango de revoluciones: de 300 a 40.000 rpm en el micromotor
- Limitación exacta del torque: de 5 a 70 Ncm
- Función de mecanizado para realizar roscas en el hueso
- Micromotor con cable, termodesinfectable y esterilizable
- Incluye pedal S-N1 con control de las funciones y regulación de la velocidad
- Apto para uso en quirófano.
- Flujo de suero regulable.

<b>Ref. 89860</b>	Implantmed con Pedal S-N1 y sin Contra Ángulo	<b>2.801 €</b>
<b>Ref. 55197</b>	Implantmed + WI-75E/KM + Assistina301	<b>4.843 €</b>
<b>Ref. 55196</b>	Implantmed + WI-75E/KM + Motor con Cable	<b>4.553 €</b>
<b>Ref. 55195</b>	Implantmed + WI-75E/KM + WI-75 E/KM	<b>4.495 €</b>
<b>Ref. 55200</b>	Implantmed + WS-75LG + Assistina 301	<b>5.274 €</b>
<b>Ref. 55199</b>	Implantmed + WS-75LG + Motor con Cable	<b>4.985 €</b>
<b>Ref. 55198</b>	Implantmed + WS-75LG + WS-75 LG	<b>5.358 €</b>
<b>Ref. 08708</b>	Maleta de Transporte con Troquelado Trolley con Ruedas para Implantmed y Elcomed	<b>311 €</b>
<b>Ref. 90209</b>	Maleta de Transporte Metalico para Implantmed SI-1023	<b>365 €</b>
<b>Ref. 56288</b>	Maleta de Transporte con Troquelado para Implamed y Elcomed	<b>160 €</b>
<b>Ref. 56105</b>	Maleta de Transporte sin Troquelado para Implamed y Elcomed	<b>275 €</b>

Implantmed destaca ante todo por ser fácil de manejar; tener un motor potente y una función de mecanizado para realizar roscas en el hueso. Gracias a su uso intuitivo, todos los programas son fácilmente programables a través de los controles de la unidad o del pedal de control.





### CÁMARA DIAGNÓSTICO SOPROCARE

Marca: ACTEON

**Ref. 86742** Pieza de Mano de Camara para el Diagnostico Soprocare

- CCD de 1/4 "de alta sensibilidad
- Resolución: (752x582) PAL; (768x494) NTSC
- Iluminación: 7 LED (4 blancos, 3 azules)
- Ajustes: 4 posiciones pre-establecidas (Extra-oral, Intra-oral, Diente, Macro)
- Congelar el marco con SoproTouch o pedal (opcional)
- Ángulo de visión: 70 °
- Longitud del cable: 2,5 m
- Dimensiones de la pieza de mano en mm: L. 200xW. 30xH. 24
- Dimensiones de la parte útil: l.13mmxH.8mm
- Peso: 78 g

**3.304 €**

**Ref. 86741** Pieza de Mano de Camara para el Diagnostico Soprocare Dock Usb2

Una salida. USB2.0.

Dimensiones del muelle en mm: D.100xW.46xH.20

Peso: Camara SOPRocare + DOCK USB2

Una salida. USB2.0.

Dimensiones del muelle en mm: D.100xW.46xH.20

Peso: 165 g

**4.172 €**

**Ref. 49721** Pieza de Mano de Camara para el Diagnostico Soprocare Dock (M-Video)

Almacenamiento de una o cuatro imágenes

Fuente de alimentación: 115V - 60Hz y 230V - 50Hz

Una salida de video PAL o NTSC

Una salida S-video PAL o NTSC

Dimensiones del muelle en mm: D.145xW.130xH.35

Peso : 245 g

**4.558 €**

**Ref. 49722** Pieza de Mano de Camara para el Diagnostico Soprocare Dock (M-Video+Usb2).

DOCK M-USB2 Almacenamiento de una o cuatro imágenes

Fuente de alimentación: 115V - 60Hz y 230V - 50Hz

Una salida de video PAL o NTSC Uno

Salida de S-video PAL o NTSC

Una salida USB2.0.

Dimensiones del muelle en mm: D.145xW.130xH.35

Peso: 245 g

**5.186 €**

El concepto SOPROCARE se ha desarrollado con el objetivo de apoyar al odontólogo durante sus tratamientos profilácticos y periodontales, en la práctica clínica cotidiana.

Es el primer dispositivo en el mercado que destaca inflamaciones gingivales.

El odontólogo puede completar ahora un tratamiento profiláctico completo con un solo producto, para mayor comodidad del paciente.

Esta innovadora y exclusiva combinación integra tres modos de funcionamiento:

1. Modo CARIO

Esta función permite distinguir caries, principalmente de superficie.

2. Modo PERIO

Revela inflamaciones gingivales ligeras o importantes. Este modo también permite realizar la placa dental, tanto de formación reciente como antigua.

3. Modo DAYLIGHT

Este programa emite una luz blanca para obtener nítidas imágenes de cámara intraoral convencional.

Gracias a su enfoque "Macro", este modo genera imágenes de una magnificación superior a 100x, revelando detalles invisibles al ojo, como microfisuras.



### CÁMARA SOPROLIFE

Marca: ACTEON

**Ref. 49723** Pieza de Mano de Camara para el Diagnostico Soprolife

Esta cámara es compatible con todos los Docks de ACTEON Imaging.

CCD. Alta sensibilidad 1/4 "

Resolución del CCD. (752x582) PAL; (768x494) NTSC

Iluminación: Modo Blanco: 4 LED

Modo Azul: 4 LED

Ajustes: 4 pre-set

Posiciones. (Extra-oral, Intra-oral, LIFE, Macro)

Congelar el marco. Con SoproTouch o pedal (opción)

Punto de vista: 70 °

Longitud del cable: 2,5 m

Dimensiones de la pieza de mano en mm: L.200xW.30xH.24

Peso: 78 g

**4.036 €**

**Ref. 49724** Pieza de Mano de Camara para el Diagnostico Soprolife + Dock (M-Video)

Almacenamiento de una o cuatro imágenes

Fuente de alimentación: 115V - 60Hz y 230V - 50Hz

Una salida de video. PAL o NTSC

Una salida S-video. PAL o NTSC

Dimensiones del muelle en mm: D.145xW.130xH.35

Peso: 245 g

**5.290 €**

**Ref. 49725** Pieza de Mano de Camara para el Diagnostico Soprolife + Dock (M-Video+Usb2)

DOCK M-USB2 Almacenamiento de una o cuatro imágenes

Fuente de alimentación: 115V - 60Hz y 230V - 50Hz

Una salida de video PAL o NTSC Uno

Salida de S-video PAL o NTSC

Una salida USB2.0.

Dimensiones del muelle en mm: D.145xW.130xH.35

Peso 245 g

**5.918 €**

**Ref. 49726** Pieza de Mano de Camara para el Diagnostico Soprolife + Dock Usb2

Una salida USB2.0.

Dimensiones del muelle en mm: D.100W.46xH.20

Peso: 165 g

**4.904 €**

El detector de caries SOPROLIFE le permitirá modificar su forma de trabajo adelantándose al futuro; ver lo invisible, detectando las caries en sus distintos estados de evolución para poder aplicar la terapia mejor adaptada. Gracias a la fluorescencia, el sistema SOPROLIFE permite diagnosticar, desde los primeros estados, las caries de tipo oclusales o interproximales, indetectables a primera vista o incluso con una radiografía.

Durante un tratamiento de caries, SOPROLIFE le permite, además, diferenciar los tejidos sanos de los tejidos infectados a fin de excavar únicamente la zona dañada. También puede utilizarse en su función convencional (Modo "Daylight") como cámara intraoral. Dispone de cuatro focos para las funciones: Extraoral, intraoral, fluorescencia y "Macro".

Detectores de caries



## SISTEMA PARA EL DIAGNOSTICO DIAGNOCAM 2170

Marca: Kavo Dental  
 Contiene: Acoplamiento large  
 Acoplamiento small  
 Bandeja DIAGNOcam  
 Cable alargador USB I  
 CD para puesto individual de trabajo

Ref. 94194

5.043 €

Imágenes que revolucionarán su mundo

- Calidad de diagnóstico muy mejorada, en una calidad de imagen jamás vista hasta el momento  
 - Ideal para informar al paciente; excelente control de monitorización  
 - Método de proyección de imágenes sin rayos X para la detección de caries KaVo DIAGNOcam: nunca antes había visto una caries así. El DIAGNOcam de KaVo es un aparato compacto y móvil para la detección de caries. Utiliza la tecnología DIFOTI (transiluminación de fibra óptica digital en sus siglas en alemán) para analizar detalladamente el diente y apoya con ello el diagnóstico de lesiones oclusales, proximales y cariosas así como de fisuras.  
 El DIAGNOcam prosigue con lo esencial de KaVo:  
 Una larga tradición de innovaciones dentales.

Resumen general  
 Características  
 Información técnica

Utilizando la transiluminación, el esmalte aparece reflejado con un aspecto cristal. A diferencia de una estructura dental sana, la caries absorbe mayor luz y permanece oscura. Permite de esta manera determinar la ubicación y la extensión de la caries sin necesidad de rayos X. La profilaxis dental no es necesaria para utilizar DIAGNOcam gracias a esta tecnología. Las imágenes son fáciles de interpretar y ayudan a una mejor comunicación con el paciente.

Detectores de caries

Detectores de caries



## DETECTOR CARIES DIAGNODENT PEN 2190

Marca: Kavo Dental  
 Contiene: Pieza de mano  
 Estuche de esterilización  
 Pila AAA  
 Referencia de calibración  
 I sonda de fisuras (también para superficies lisas)  
 I sonda proximal

Ref. 94795

3.223 €

Máxima calidad de tratamiento y comodidad óptima para el paciente gracias al diagnóstico rápido y completo de las lesiones de caries más pequeñas  
 - Rentabilidad gracias a los servicios posteriores facturables Pieza de mano sin cable para la detección prematura de caries ocultas: en la fisura, en superficies lisas, en la zona proximal.  
 Detección de concreciones en las bolsas periodontales. Los resultados se muestran de forma digital y acústica.  
 Funcionamiento con pilas.

Detectar caries de forma segura  
 Detecte la caries con el complemento perfecto de tiple procedimiento competente: sus gran experiencia identificando lesiones, las radiografías y el DIAGNODent pen.  
 Reconocimiento de caries sencillo: la tecnología de fluorescencia láser permite detectar incluso caries en fase inicial y caries ocultas.  
 La pantalla opcional disponible ofrece una vista perfecta de los valores de medición en todas las posiciones.

## SISTEMA PARA EL DIAGNOSTICO DIAGNODENT PEN 2190 Y DISPLAY 2191

Características: • Pieza de mano detector de caries wireless DIAGNOdent pen 2190  
 • Set de Puntas con caja de esterilización. • Display externo con soporte

Ref. E227

3.739 €

## SISTEMA PARA EL DIAGNOSTICO DIAGNODENT DISPLAY 2191

Características: La representación bien visible de los valores facilita la información al paciente (para DIAGNOdent pen a partir del número de serie 2.000.000).

Ref. 94195

685 €

La pantalla opcional disponible ofrece una vista perfecta de los valores de medición en todas las posiciones.



## Aparatos obturación/condensación de guttapercha

### ELEMENTS FREE SYSTEM

Marca: Kerr

**Características:** Este sistema de obturación inalámbrico combina un innovador dispositivo Downpack con un anillo de activación de 360°, un control digital de temperatura y calentamiento instantáneo por lo que resulta ideal para la técnica de obturación de onda continua. La innovadora unidad de relleno con gran extrusión, diseño cómodo y aislamiento de aerogel de alto rendimiento, permiten una mejor experiencia de obturación.



**Ref. 88082** Elements Free Downpack +Elements Free Backfill:  
base de carga doble, pieza de mano Downpack, pieza de mano Backfill,  
I heat plugger Buchanan 06

**2.295 €**

Innovador dispositivo inalámbrico para obturación tridimensional del conducto radicular con la técnica de condensación de onda continua. Elementsfree se compone de dos dispositivos:

- Unidad Downpack, para sellado del tercio apical utilizando los Plugger Buchanan.
- Unidad Backfill, para obturación del conducto con guttapercha en cartucho

## Aparatos obturación/condensación de guttapercha



### ELEMENTS FREE DOWNPACK

Marca: Kerr

**Características:** Unidad de sellado apical para utilizar junto el plugger Buchanan.

Se calienta a 200 °C en menos de 0,5 segundos. Incorpora anillo de activación de 360 °C

**Ref. 88083** Sellador apical con base de carga sencilla

**1.148 €**

Unidad para el sellado del tercio apical utilizando los plugger Buchanan. Se calienta a 200 °C en menos de 0,5 segundos. Incorpora anillo de activación de 360 °C. Control digital de la temperatura para una mayor precisión del procedimiento. Perfecto para la técnica Continuous Wave y obturación con sellado apical de un solo movimiento

## Aparatos obturación/condensación de guttapercha



### ELEMENTS FREE BACKFILL

Marca: Kerr

**Características:** Unidad de obturación del conducto radicular para utilizar con Gutta Percha en cartucho.

**Ref. 88084** Obturador tipo F con base de carga sencilla **1.454 €**

Unidad de obturación del conducto radicular para utilizar con Gutta Percha en cartucho. Extrusión motorizada que reduce la fatiga manual con cartuchos de un solo uso. Elemento calefactor aislado con aerogel para su comodidad y la seguridad del paciente

## Aparatos obturación/condensación de guttapercha



### UNIDAD OBTURACIÓN ELEMENTS

Marca: Kerr

**Características:** Unidad con pieza de mano Extruder, pieza de mano SYSTEM B , carcasa y protector de silicona para las piezas de mano, fuente de alimentación, heat plugger 08

**Ref. 98051** Unidad Obturación Elements **3.027 €**

### SYSTEM B PLUGGER TIP STAND

**Ref. 98795** Accesorio para utilizar con las puntas de Gutta Percha bajo el sistema System  
Con espacio para contener hasta 6 atacadores  
(no incluidos). **177 €**



La unidad de obturación Elements™ combina la tecnología System B™ con una pieza de mano motorizada para que la obturación resulte eficaz, predecible y exacta. Desde la primera fase hasta la retro-obturación, la unidad de obturación Elements combina la técnica de "onda continua de condensación" en un dispositivo fácil de utilizar.

Duración y temperatura programadas en cada función

- La temperatura de la punta se mantiene y visualiza de forma constante
- El temporizador evita el sobrecalentamiento
- El apagado automático impide utilizar puntas incorrectas o gastadas
- El condensador se calienta al instante para su uso inmediato



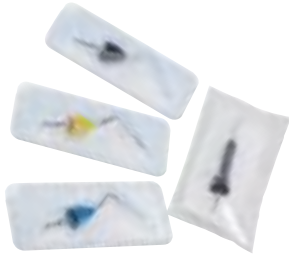

Aparatos obturación/condensación de guttapercha

## SISTEMA DE OBTURACIÓN CON CABLE CALAMUS DUAL PARA DOWNPACK Y BACKFILL

Marca:	Dentsply-Maillefer	
<b>Ref.99427</b>	Calamus Dual.	<b>3.089 €</b>
<b>Ref.99428</b>	Compactador Calamus S40 .03	<b>111 €</b>
<b>Ref.99429</b>	Compactador Calamus S50 .05	<b>111 €</b>
<b>Ref.99430</b>	Compactador Calamus S60 .06	<b>111 €</b>
<b>Ref.99431</b>	Punta Respuesta Térmica Calamus.	<b>99 €</b>



CALAMUS DUAL, el sistema que ahorra tiempo y otorga una duradera obturación tridimensional de los conductos radiculares:

- Uso sencillo e intuitivo.
- Fácil de utilizar con botones más/menos (+/-).
- Parámetros adaptables individualmente.
- Amplia pantalla y controles nitidos.
- Dos memorias.
- Fácil limpieza y mantenimiento.
- Piezas de mano con diseño ergonómico y un gran ángulo de trabajo.
- Suave activación mediante un anillo flexible de silicona.
- Delgadas piezas de mano que permiten visualizar las entradas de los conductos radiculares.
- Señales ópticas y auditivas en la pieza de mano para un uso seguro.
- Ventana en la pieza de mano para verificar el contenido del cartucho.

Dos tipos de utilización: DOWNPACK

- 1- Para compactación vertical**
- Compactadores coloreados según ISO.
  - Intercambio sencillo de compactadores.
  - Los compactadores pueden usarse para cortar la guttapercha.
  - Con punta para hacer pruebas de vitalidad pulpar.
- 2 - Para relleno del conducto**
- La temperatura y el fluido de la guttapercha pueden fijarse individualmente.
  - Un micromotor controla la salida precisa de guttapercha.
  - Rápido cambio de cartuchos con sistema antigoteo; fácil de desechar, y sencillo de limpiar
  - Cánulas flexibles y extra largas, de aleación de plata, apropiadas para conductos radiculares curvos
  - Un solo cartucho llega a obturar de 4 a 6 conductos radiculares.

Aparatos obturación/condensación de guttapercha

## SISTEMA DE OBTURACIÓN CON CABLE BEEFILL PARA DOWNPACK Y BACKFILL CON KIT INTRO

Marca:	VDW Zipperer	
<b>Ref. 8976</b>	Beefill 2 en 1	<b>3.695 €</b>
	+ 10 cartuchos guttapercha 20 G (0,8 mm.)	
	+ 10 cartuchos guttapercha 23 G (0,6 mm.)	
	+ 2 condensadores Machtou (1-2 y 3-4)	
	+ Punta condensador ISO 40/.03	

## PLUGGER DE CALOR BEEFILL

<b>Ref. 98882</b>	Plugger de Calor Beefill Estándar 40/.03	<b>92 €</b>
<b>Ref. 98883</b>	Plugger de Calor Beefill Suave 50/.05	<b>92 €</b>
<b>Ref. 98884</b>	Plugger de Calor Beefill Suave 60/.06	<b>92 €</b>
<b>Ref. 98885</b>	Punta Térmica Beefill para Comprobar la Sensibilidad de la Pulpa	<b>91 €</b>



Obturador con guttapercha caliente 2 en 1. Las funciones downpack y backfill en un único aparato. Por un lado se realiza el corte, la separación y condensación de las puntas de guttapercha dentro del canal y, por otro lado, se realiza la obturación tridimensional de canales radiculares. Todo en un mismo aparato compacto.

- Cambio sencillo de uno a otro simplemente con pulsar un botón.
- Temperaturas y velocidad de flujo se pueden ajustar individualmente.
- Claro display de los controles del beefill y del downpack.
- Piezas de mano ergonómicas con sensor de activación de 360°.
- Control táctil durante todo el proceso.
- Cartuchos de guttapercha de cambio rápido con cánulas extra-largas, flexibles y conformables en aleación de plata, disponibles en tamaños 23 G (0,6 mm) y 20 G (0,8 mm).
- Indicador del nivel del cartucho de guttapercha.
- Anillo de silicona para la inyección suave del material.
- Dispone de test de sensibilidad pulpar.



Aparatos obturación/condensación de guttapercha

## GUTTA CUT PIEZA DE MANO INALAMBRICA RECARGABLE CON ESTACION DE CARGA

Marca:	VDW-Zipperer	
<b>Ref. 8694</b>		<b>271 €</b>

## GUTTA CUT PIEZA DE MANO INALAMBRICA RECARGABLE

<b>Ref. 98886</b>		<b>127 €</b>
-------------------	--	--------------

## PUNTAS SECCIONADORAS GUTTA CUT

<b>Ref. 8637</b>	TIPS 4u. del nº 1 al 4.	<b>32 €</b>
<b>Ref. 98887</b>	TIPS nº1	<b>27 €</b>
<b>Ref. 98888</b>	TIPS nº2	<b>27 €</b>
<b>Ref. 98889</b>	TIPS nº3	<b>27 €</b>
<b>Ref. 98890</b>	TIPS nº4	<b>27 €</b>

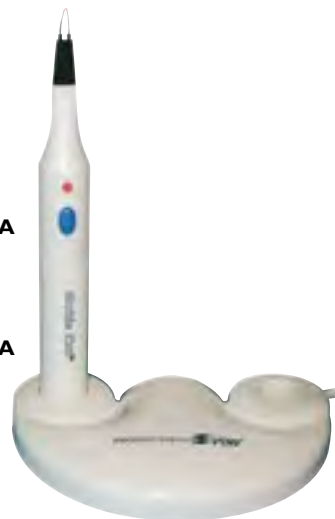

Con cargador: Corte de puntas por calor rápido. Recargable. Seguro. Calentamiento y enfriamiento instantáneo. Gutta Cut es un novedoso aparato diseñado para cortar las puntas de guttapercha en caliente. Con sólo pulsar un botón, el extremo de la guttapercha queda cortado en segundos de forma rápida, limpia y con excelente precisión. Características: - Rápido y eficaz, calienta y enfría en segundos. - Cabezas esterilizables disponibles en varios modelos. - Ligero y sin cable, lo que permite su manejo con una sola mano. - Batería recargable de alta capacidad. - Indicado para utilizarse con cualquier método de obturación. Ventajas: - Seguridad para el dentista y paciente eliminando riesgo de quemaduras. - Corte preciso de la guttapercha en el acceso del canal. - Asegura que sólo la punta emite calor. - Compatible con todas las puntas de guttapercha del mercado. - Más de 80 cortes por carga. - Elimina la necesidad de usar mechero.

Aparatos obturación/condensación de guttapercha

## CORTA PUNTAS GUTTAPERCHA

Marca:	Saeyang	
Características:		
	• Aparato para cortar puntas de guttapercha.	
	• Pieza de mano ligera y sin cables.	
	• Piezas de mano y puntas esterilizables en autoclave.	
	• Baterías de níquel.	
	• Fácil de usar.	
	• Diseño ergonómico.	
	• 4 puntas de corte de diversas formas, para conductos anchos o estrechos.	
	• No sumergir en líquidos desinfectantes.	

Contenido:

- Base doble.
- 2 Piezas de mano Blade II.
- 4 puntas de corte intercambiables.

<b>Ref. 98862</b>	<b>325 €</b>
-------------------	--------------



Blade II de Technoflux facilita el cortar las puntas de guttapercha sobrante, en la cirugía de obturación del conducto radicular. La instalación de las puntas en la pieza de mano es muy sencilla. Al tener el extremo de la punta curvada facilita el trabajo. La unidad dejará de funcionar después de soltar el botón de contacto para evitar riesgos. El dispositivo Blade II sin cables y con batería de níquel, es ligero y de diseño ergonómico. Con 4 puntas de corte intercambiables de diversas formas, para conductos anchos y estrechos. Las puntas y la pieza de mano son esterilizables en autoclave. El envase contiene 2 piezas de mano Blade II + base/cargador + 4 puntas de corte

## Contra-ángulos endodoncia con luz



### CONTRA ÁNGULO SERIE TI-MAX X35L REDUCCIÓN 10:1 LIMAS MANUALES Y DE MOTO

Marca: Nsk  
Características: Alterno 90° 10:1

Ref. 18331 X35L

1.168 €

- Spray Simple
- Para lima de mano y lima de motor
- Giro de 60°
- Portalimas Push Boton
- Velocidad Máx: 4.000 min-1

## Contra-ángulos endodoncia sin luz



### CONTRA ÁNGULO NITI PARA LIMAS DE MOTOR

Marca: Anthogyr  
Características: Reduce de 128 a 1. Para poner directamente en el micromotor eléctrico del equipo.

Ref. 8697 Mango Niti 1:128

623 €

Características: Reduce de 64 a 1. Para poner directamente en el micromotor neumático del equipo.

Ref. 8698 Mango Niti 1:64

623 €

## Contra-ángulos endodoncia sin luz



### CONTRA ÁNGULO ENDO REDUCCION 8:1 PARA LIMAS DE MOTOR

Marca: Bien-Air  
Características: Contra Ángulo para Endodoncia Relación interna 8:1

Ref. 95250 C.A. 8:1 Endo

785 €



Contra-ángulos endodoncia sin luz

### CONTRA ÁNGULO SMARTMATIC ENDO S321 REDUCCIÓN 32:1 PARA LIMAS DE MOTOR

Marca: Kavo Dental  
Características:  
• 32:1 (contraángulo verde)  
• Sin Spray  
• Aplicación principal: Endodoncia  
• Velocidad máxima de trabajo: 40.000

Ref. 94273

369 €

- Sin spray
- Relación de reducción 32:1
- Velocidad máx. de trabajo: 40.000 rpm
- Dimensión muy reducida de la cabeza (Ø 8,5 mm)
- Pinza de sujeción por botón
- Ángulo de cabeza de 90°
- Para limas endodónticas con vástago Ø 2,35 mm
- Relación óptima de desmultiplicación para la combinación con motores de aire



Contra-ángulos endodoncia sin luz

### CONTRA ÁNGULO SMARTMATIC ENDO S81 REDUCCIÓN 8:1 PARA LIMAS DE MOTOR

Marca: Kavo Dental  
Características:  
• 8:1 (contraángulo verde)  
• Sin Spray  
• Aplicación principal: Endodoncia  
• Velocidad máxima de trabajo: 40.000

Ref. 94272

329 €

- Sin spray
- Reducción 8:1
- Velocidad máx. de trabajo: 40.000 rpm
- Dimensión muy reducida de la cabeza (Ø 8,5 mm)
- Pinza de sujeción por botón
- Ángulo de cabeza de 90°
- Para limas endodónticas con vástago Ø 2,35 mm
- Relación óptima de desmultiplicación para la combinación con electromotores

## TUS VENTAJAS

*Nuestro compromiso, 100% satisfacción*

- ENVÍO GRATIS a partir de 110€ de compra.
- Más de 2.000 ofertas con hasta un 50% dto.
- Hasta un 15% dto. en todas tus compras.
- 5% dto. extra por comprar en proclinic.es
- Más de 5.000 productos de las primeras marcas.
- Servicio devoluciones online.
- Consulta el estado de tu pedido online.
- Solicite la ayuda de un especialista de producto.
- Servicio de asesoramiento técnico-comercial.



Contra-ángulos endodancia sin luz

**CONTRA ÁNGULO  
ENDO M4 SAFETY  
PARA LIMAS MANUALES  
-25846-**

Marca: Kerr  
Características: Las piezas de mano M4 Safety™ están diseñadas para guiar las limas manuales por los canales de forma rápida, eficaz y eficiente. Disponible para motores tipo E. Compatible con la mayoría de limas manuales. Imita la rotación hacia la izquierda y la derecha.

**Ref. 8707 690 €**

El movimiento oscilatorio tipo reloj de cuerda de la pieza de mano M4® Safety mantiene el instrumento "flotando" en el conducto. El usuario controla la presión coronal y apical, mientras que M4 "desliza" suave y eficazmente el instrumento para endodancia a través del conducto. Esto es la "seguridad" de la pieza de mano M4.



Contra-ángulos endodancia sin luz

**CONTRA ÁNGULO TI-MAX ENDO X75  
REDUCCION 128:1 PARA LIMAS DE MOTOR  
-25846-**

Marca: NSK

**Ref. 18251 1.019 €**

Ti-Endo proporciona un control más preciso para procedimientos sensibles y una pequeña cabeza que proporciona un mejor acceso a la zona molar.



Contra-ángulos endodancia sin luz

**CONTRA ÁNGULO SERIE TI-MAX X35  
REDUCCION 10:1 PARA LIMAS MANUALES  
Y DE MOTOR**

Marca: Nsk  
Características: Alterno 90° 10:1

**Ref. 18343 X35 789 €**

- Spray Simple
- Para lima de mano y lima de motor
- Giro de 60°
- Portalimas Push Botton
- Velocidad Máx: 4.000 min-1



Contra-ángulos endodancia sin luz

**CONTRA ÁNGULO  
ENDO-E-CLASS SP-RE16 16:1**

Marca: Saeyang

Características:

- 15 programas de trabajo.
- Trabajo preciso.
- Motor controlado por rotación.
- Máximo torque 9,9 N/cm.
- Rango de velocidades 20 a 17.500 rpm. ( 8:1 - 10:1 - 16:1 - 20:1 - 64:1 )
- Peso pieza de mano 180 gr.
- En dotación CA 1:16

**Ref. 80011 ENDO-E-CLASS SP-RE16 546 €**

Micromotor Endo E Class de Kraft, es un micromotor de rendimiento suave y confortable. Ofrece un sistema de trabajo preciso y sobre todo muy estable, con un motor controlado por rotación para ofrecer la mayor seguridad en la operación.

Este completo micromotor ofrece 15 programas de trabajo y soporta el rango completo de piezas de mano. La pieza de mano pesa 180gr, mientras que el dispositivo en su conjunto solo 1,15 kg.



Contra-ángulos endodancia sin luz

**CONTRA ÁNGULO SIRONA REDUCCION 6:1  
PARA MOTORES GOLD O SILVER DE VDW**

Marca: VDW-Zipperer

Características: Compatible con: VDW.GOLD® RECIPROC®, VDW.GOLD®, VDW.SILVER® RECIPROC®, VDW.SILVER®.

**Ref. 12594 624 €**



Contra-ángulos endodoncia sin luz

### CONTRA ÁNGULO ENDEA EB-75 NITI REDUCCIÓN 16:1 PARA LIMAS DE MOTOR

Marca: W&H

Ref. 89825 NITI 16:1 **540 €**

- Minicabezal – acceso óptimo al punto de tratamiento
- Forma ergonómica para un mejor agarre
- Manipulación más segura y descansada
- Reducción de la altura de trabajo en combinación con fresas más cortas botón de presión



Contra-ángulos endodoncia sin luz

### C.A. ENDO

Marca: W&H

Ref. 56248 WD-73M 70:1 NITI **541 €**

- Cabezal reducido para una mejor visibilidad
- Sujeción por botón de presión
- Silenciosos y duraderos
- Higiene óptima gracias al diseño monobloque botón de presión



Contra-ángulos endodoncia sin luz

### CONTRA ÁNGULO ENDO NITI WD-74 M REDUCCIÓN 128:1 PARA LIMAS DE MOTOR

Marca: W&H

Ref. 70146 **572 €**

- CONTRA Ángulo ENDO NITI WD-74 M 128:1  
Para la preparación del canal radicular con limas rotatorias de NiTi.  
Las limas de níquel-titanio, siendo extremadamente flexibles y seguras, proporcionan la posibilidad de preparar el canal.
- Cabezal pequeño para una mejor visibilidad
  - Sujeción por botón de presión
  - Silenciosos y duraderos
  - Higiene óptima gracias al diseño monobloque
  - 24 meses de garantía



### CONTRA ÁNGULO RECIPROC DIRECT START KIT PARA LIMAS DE MOTOR

Marca: VDW-Zipperer

Características: RECIPROC direct se conecta directamente al sillón.  
Movimiento recíprocante.  
Utilización con el micromotor de su equipo dental.

Ref. 36520 1 contra-ángulo RECIPROC® direct  
Blíster con 6 instrumentos 25 mm  
2 blísters de instrumentos RECIPROC® blue R25  
1 blíster de instrumentos RECIPROC® blue R40  
1 blíster de instrumentos RECIPROC® blue R50  
DFU RECIPROC DIRECT  
DFU RECIPROC BLUE  
USER CARD RECIPROC BLUE DE/EN  
RECIPROC BLUE STEP BY STEP EN **1.419 €**



Contra-ángulos endodoncia sin luz

Exclusivo y eficaz:

- Pruebe el primer contra-ángulo con movimiento recíprocante sillón
- Simplemente encajele con un clic en su motor eléctrico o neumático\* y empiece a usar RECIPROC® one file endo
  - Beneficiarse de la innovadora ingeniería que acciona los instrumentos RECIPROC® de manera segura y eficaz.

Conectar y usar: prepárese para el tratamiento en tres pasos sencillos

1. MONTAR CON UN CLIC
  - Ensamble el contra-ángulo con el motor para que se quede encajado
2. COMPROBAR
  - Compruebe que el contra-ángulo RECIPROC® direct está firmemente montado

3. CONFIGURAR

- Ajuste el motor\* de su unidad dental a la velocidad adecuada: Motor neumático ó Motor eléctrico: 20.000 rpm velocidad (max. 25.000 rpm). Reducir la velocidad en un 50





## RECIPROC® direct El primer contra-ángulo con movimiento recíprocante

Con un  
solo click

### Convierta su sillón dental en un equipo de endo

- El contra-ángulo RECIPROC® direct se conecta directamente al sillón dental de su gabinete
- Simplemente encájelo con un clic en su motor eléctrico o neumático\* y empiece a usar RECIPROC® one file endo
- Benefíciense de la innovadora ingeniería que acciona los instrumentos RECIPROC® de manera segura y eficaz

\*es necesario un acoplamiento ISO-E conforme a ISO 3964

Más motores endo  
en [vdw-dental.com](http://vdw-dental.com)



## Hornos endodoncia



### HORNO PARA GUTTAPERCHA TERMOPLASTICA THERMA-PREP 2

Marca: Maillefer

Ref. 31342

511 €

### HORNO PARA GUTTAPERCHA TERMOPLASTICA THERMA-PREP 2 CON GUTTACORE PINK KIT

Ref. E161

522 €

Horno Thermo-Prep 2 que sirve tanto para Thermo-Prep, como para los Obturadores ProTaper y Wave One. Diseño actual además de unas ventajas como son: - Posibilidad de calentar dos puntas al mismo tiempo. - Elevadores tipo hidráulico. - Calentamiento 3

dimensiones. - Indicador luminoso y alerta sonora. - Elevación del soporte del obturador ralentizado. - Modo limpieza: autolimpieza de las dos cavidades.

## Hornos endodoncia



### HORNO PARA GUTTAPERCHA TERMOPLASTICA GUTTAFUSION

Marca: VDW-Zipperer

Características: Horno para el calentamiento simultáneo de hasta dos obturadores.

Ref. 12596 VDW. Horno Guttafusion

554 €

Ref. 12597 VDW. Horno Guttafusion + Recipro Kit

700 €

Horno para el calentamiento simultáneo de hasta dos obturadores  
 • Calentamiento de obturadores GUTTAFUSION® en menos de un minuto  
 • Señales de advertencia visual y acústica

• Liberación estable de los soportes de los obturadores  
 • Fácil limpieza gracias a una función específica  
 • Fácil manejo

## Irrigador de Canales



### ENDOACTIVATOR

Marca: Maillefer

Ref. 99408 EndoActivator. Kit:  
 1 Pieza de mano EndoActivator  
 25 Puntas activadoras Pequeñas, N° 15/.02  
 25 Puntas activadoras Medias, N° 25/.04  
 25 Puntas activadoras Grandes, N° 35/.04  
 100 Barreras protectoras  
 + DVD con instrucciones

485 €

Ref. 99409 Puntas Activator Pequeñas, N° 15/.02 (25u.) 59 €

Ref. 99410 Puntas Activator Medias, N° 25/.04 (25u.) 59 €

Ref. 99411 Puntas Activator Grandes, N° 35/.04 (25u.) 59 €

Sistema de sencillo manejo que proporciona una solución simple para activar la irrigación. Es un hecho que la activación de irrigantes, en conductos bien conformados, juega un papel importante en el desbridamiento y la desinfección del sistema de conductos radiculares. EndoActivator está diseñado para potenciar con energía y seguridad los irrigantes utilizados

dentro del conducto radicular durante el tratamiento endodóntico.  
 • Seguro: Puntas resistente y flexibles, en polímero de grado médico, no revestidas ni cortantes. Único uso con cada paciente.  
 • Eficaz: se crea un fluido hidrodinámico que mejora el desbridamiento y la desorganización del

barro dentinario y el biofilm  
 • Simple: Técnica clínica muy sencilla. Aparato intuitivo. Ideal cuando se requiere portabilidad.



## Localizadores de ápices

Localizadores de ápices



### LOCALIZADOR DIGITAL DE APICES APEX ID

Marca: Kerr

**Características:** Apex ID es un dispositivo compacto y moderno con funciones exclusivas que le permiten concentrarse en lo importante: ofrecer la mejor de las atenciones a sus pacientes.

**Características :** Apex ID proporciona lecturas exactas e ininterrumpidas en tiempo real.

- Ajustes personalizables.
- Mediciones exactas.
- Calibración continua.

**Ref. 87073** CONTIENE: 1 Apex ID; 1 soporte de Apex ID;  
5 ganchos para labios; 2 clips de lima;  
1 sonda de lima; 1 cable de sonda;  
1 instrucciones de uso de Apex ID;  
3 pilas AAA de 1,5 V

**741 €**

**Ref. 97883** Cable de la Sonda de Apex ID **55 €**  
**Ref. 10007** Ganchos para Labios de Apex ID **62 €**  
**Ref. 97884** Pinza Porta-Limas para Apex ID **106 €**  
**Ref. 21342** Sonda A Para Apex ID **30 €**

Apex ID se ha diseñado para trabajar en casi cualquier condición de canal: ya sea seco, húmedo, con hemorragia, con relleno salino, EDTA, NaOCl, clorhexidina.

- Posibilidad de adaptación al "punto cero" y señales de sonido durante un uso más intuitivo.

- Precisión de mediciones en cualquier condición del canal radicular para obtener información precisa.
- Lecturas ininterrumpidas en tiempo real para aumentar la precisión.



Localizadores de ápices



### LOCALIZADOR DIGITAL DE APICES PROPEX II

Marca: Maillefer

**Ref. 8971** Localizador Digital de Apices Propex II **1.309 €**

**Ref. 89717** Alargador Portalimas para Propex II (Fork) **26 €**

**Ref. 89719** Batería Recargable para Propex II (Battery) **52 €**

**Ref. 89718** Cable Funciones Medidor para Propex II (Measuring Wire) **66 €**

**Ref. 89720** Cargador Universal Propex II **76 €**

**Ref. 8931** Clip Labial para Propex II 5u. (Lib Clip) **77 €**

**Ref. 89716** Pinza Portalimas Propex II (Hook) **77 €**

PROPEX II: la nueva pantalla de LCD con una visión más luminosa. El nuevo localizador de ápices PROPEX II, además de su tecnología basada esencialmente en la investigación de multi-frecuencias en el ápice también dispone de una pantalla a color en alta resolución. El nuevo PROPEX II también incorpora una función demostración que simula la progresión de la lima dentro del conducto. - Gran pantalla a color facilita el seguimiento

visual de la lima dentro del conducto. - Control progresivo acústico para un doble control (visual y acústico). - Funciona con baterías recargables. - La última tecnología multifrecuencia permite la localización del ápice en el mayor número de casos, cualquiera que sean las condiciones del conducto. - Aparato totalmente automático. - Zona apical ampliada desde 0,9 a 0,0



### LOCALIZADOR DIGITAL DE APICES PROPEX PIXI

Marca: Maillefer

**Ref. 89715** Localizador Digital de Apices Propex Pixi **659 €**

**Ref. 89722** Cable Largo para Propex Pixi **60 €**

**Ref. 89721** Cargador para Propex Pixi **74 €**

Pequeño tamaño, grandes beneficios. El PROPEX PIXI es un localizador de ápices en miniatura diseñado por Dentsply Maillefer, que ofrece grandes ventajas a pesar de su pequeño tamaño: puede llevarse dentro de un bolsillo durante el tratamiento, es fácil de almacenar y de transportar, siendo además preciso y fiable. PROPEX PIXI proporciona control y confort gracias a la tecnología multi-frecuencia. Funciona en conductos radiculares secos y húmedos, sin necesidad de calibrar o ajustar previamente a cero. Control dual de la progresión de la lima: control visual y control del sonido progresivo con 4 niveles de volumen.

Localizadores de ápices



## LOCALIZADOR DIGITAL DE APICES DENTAPORT ROOT ZX

Marca: Morita

**Ref. 8646** Localizador Digital de Apices Dentaport Root ZX **1.371 €**

**Ref. 86289** Cable Probe Blanco para Dentaport Root ZX **86 €**

**Ref. 86288** Pinza Portalimas Gris para Dentaport Root ZX **52 €**

Dentaport Root ZX: medidor del canal - La posición de la lima se muestra en pantalla claramente y en tiempo real. - Señal sonora de aviso. - Igual de fiable en canal seco que húmedo. Dentaport Tri Auto ZX: preparador del canal que se adapta al Root. - Velocidad del motor regulable en 8 niveles de 50 a 400 rpm. - Contra-Ángulo pequeño y ligero (70g). Sólo 12,5mm de altura de cabeza del C.A. - Sistema automático de parada cuando la lima se extrae del canal. - 11 niveles de torque - Stop auto-reverse auto-

mático cuando la lima alcanza el tope de la longitud de trabajo - Ralentización automática de la velocidad cuando se aproxima al ápice. Dentaport es la evolución del ya conocido localizador Root ZX, con un nuevo display, y al que se le puede acoplar el nuevo módulo Dentaport Tri Auto ZX para convertirlo en micromotor para endodoncia mecánica, con control de torque (11 niveles), sistema auto-reverse y localizador al mismo tiempo.

Localizadores de ápices



## LOCALIZADOR DIGITAL DE APICES ROOT ZX MINI

Marca: Morita

**Ref. 88265** Azul **1.371 €**

**Ref. 88264** Rojo **1.371 €**

**Ref. 88266** Verde **1.371 €**

**Ref. 99298** Blanco **1.371 €**

**Ref. 89301** Cable Sonda para Mini Root ZX **86 €**

**Ref. 8628** Gancho Electrodo Dentaport/Root ZX **24 €**

Localizador de ápice "mini". Diseño y tecnología en la palma de su mano

- Compacto, ligero y con un diseño innovador. Con una precisión absoluta, sin necesidad de ajuste a cero, con calibración

automática y un gran display a color, permite un rastreo preciso y en tiempo real sin necesidad de radiografía.

- Conexión USB con Tri Auto Mini.

Localizadores de ápices



## LOCALIZADOR DIGITAL DE APICES IPEX II

Marca: Nsk

**Ref. 96683** Localizador Digital de Apices IpeX II **1.126 €**

**Ref. 70241** Pinza Portalimas para IpeX II **48 €**

**Ref. 70242** Sonda para IpeX II **69 €**

**Ref. 70243** Gancho Labial para IpeX II **14 €**

- Medición del conducto radicular de gran precisión gracias a SmartLogic.
- Detección automática del ápice con exactitud tanto en seco como en mojado.
- Diseño compacto y elegante que ocupa muy poco espacio.
- Tres sonidos de alerta diferentes según ubicación de la punta de la lima nos garantiza máxima precisión.
- Pantalla LCD tricolor poco reflectiva.

Localizadores de ápices



## LOCALIZADOR DIGITAL DE APICES RAYPEX 6

Marca: Vdw-Zipperer

**Ref. 86675** Localizador Digital de Apices Raypex 6 **1.290 €**

**Ref. 98876** Batería para Raypex 6 **31 €**

**Ref. 98878** Cable De Medición para Raypex 6 **54 €**

**Ref. 98879** Cargador para Raypex 6 **32 €**

**Ref. 86676** Gancho Clip Raypex 4-5-6 (5u.) **75 €**

**Ref. 98880** Porta Limas Raypex 4-5-6 (2u.) **57 €**

**Ref. 98879** Sonda Tactil Raypex 4-5-6 (2u.) **32 €**

**Ref. 86677** Clip Labial (5u.) para Gold **85 €**

**Ref. 98877** Cable de Clip de Lima para Gold **42 €**

Fija nuevos estándares en cuanto a comodidad de utilización y diseño.

- Interfaz de usuario inteligente
- Pantalla táctil única estilo 3D de color
- Plegable para guardarlo de forma protegida

• Novedosa tecnología multi-frecuencia de localizador de ápices

- Interfaz intuitiva, menú intuitivo
- Ajuste personalizado
- Batería recargable

**i** Más información





Localizadores de ápices

Ref. 98703



Ref. 98815



## LOCALIZADOR DIGITAL DE APICES WOODPEX III

Marca: Woodpecker

Contiene: 1 Unidad Principal, 1 Mesuring wire, 4 File Clip, 2 Lip hook, 2 Mesurign File, 1 Adpater, 1 Tester, 1 Battery, 1 Instruction manual, 1 Qualified certificate, 1 Warranty card, 1 Packing list

Ref. 98703 Localizador Digital de Apices Woodpex III **459 €**

## LOCALIZADOR DIGITAL DE APICES WOODPEX III PRO

Características: 1. La tecnología multifrecuencia detección apical, capaz de medir con precisión cuando la sangre o la pulpa residual persiste en la raíz endodonciada.  
2. Los resultados de la medición no se verán afectados por el tipo de diente  
3. la tasa de precisión ha sido mejorada al 97,71%  
4. Respuesta en tiempo real.  
5. La sensibilidad se ha mejorado al doble respecto a su antecesor.  
6. Nuevo Algoritmo innovador.  
7. Medición multifrecuencial, y anti-interferencia.

Ref. 98815 Localizador Digital de Apices Woodpex III Pro **559 €**

Ref. 98839 Batería para Localizador Woodpex III/III Pro **35 €**

Ref. 98791 Cable para Localizador de Apices Woodpex III/III Pro **11 €**

Ref. 98805 Cable de Medición para Localizador Woodpex III/III Pro **15 €**

Ref. 98804 Clip de Archivo para Localizador Woodpex III/III Pro **19 €**

Ref. 98802 Gancho de Labio para Localizador Woodpex III/III Pro **7 €**

Ref. 98803 Sonda para Localizador Woodpex III/III Pro **3 €**

Localizador con pantalla LCD clara y brillante; imagen clara y colores diferentes que indican claramente la trayectoria de la lima. Basado en red de frecuencia múltiple, avanzada tecnología de medición de impedancia y de calibración automática que asegura mediciones exactas.

Los accesorios de Woodpex se pueden esterilizar en autoclave. Batería recargable, no es necesario cambiar pilas. Plegable, fácil de ajustar el ángulo visual.



## LOCALIZADOR DIGITAL DE APICES FIND

Marca: Ultradent

Contiene: Localizador apical FIND, máxima precisión.  
Mediciones multifrecuencia totalmente automatizadas.  
Diseño compacto con visor de fácil lectura.  
Kit de localizador apical Endo-Eze FIND  
1 Unidad FIND  
1 soporte  
1 sonda táctil  
1 cable de medición  
2 clips de lima  
5 clips labiales

Ref. 18832 Localizador Digital de Apices Find **799 €**

Ref. 18833 Find File Clip Refill. 2 u. **70 €**

Ref. 18836 Find Lip Clip Refill . 5 u. **70 €**

Ref. 18835 Find Measuring Cable Refill . 1 u. **93 €**

Ref. 18834 Find Touch Probe Refill. 2 u. **54 €**



Localizadores de ápices

Localizador apical FIND, máxima precisión con mediciones multifrecuencia totalmente automatizadas. El localizador apical Endo-Eze FIND es un dispositivo portátil que funciona con batería, diseñado para localizar el foramen y calcular la longitud de trabajo durante los tratamientos endodónticos. Utilizando un método de impedancia dependiente de multifrecuencia y una serie

de algoritmos patentados, el localizador apical FIND calcula con precisión la posición del foramen apical. FIND tiene un diseño compacto que ocupa poco espacio en el gabinete. Visor de fácil lectura



### LUPA UNIVET TECHNE RX

Marca: Univet

Características: Diseño deportivo y envolvente para un ajuste perfecto. Inserción frontal metálica para una mayor resistencia. Apoyo nasal ajustable



### LUPA UNIVET TECHNE QUICK LOUPES

Marca: Univet

Características: Distancias interpupulares predefinidas que mantienen las ventajas y características ópticas de un dispositivo TTL.



### ONE LUPA GALILEANA

Marca: Univet

Características: Montura de titanio ligera y resistente. Apoyo nasal ajustable, protectores laterales incluidos. Amplio rango de prescripciones. Patillas flexibles.

Lupa galileana TTL 2.5X400 PRO

Quick loupes TTL 2.5X400 PRO

Lupa galileana TTL 2.5X400 PRO

Consulte magnificación y profundidad de campo



### ONE BLACK EDITION

Marca: Univet

Características: Nuevo material de la patilla: Aleación de paladio-rodio para conseguir más ligereza.



### ITA MONTURA PARA LUPA GALILEANA

Marca: Univet

Características: Estructura de aluminio. 20% más cortas. 10% más ligeras. 3.5% más luminosas. Permite un mayor ángulo de inclinación. Nuevo rango de magnificaciones 3.5X, 4.0X y 5.0X

Lupas de magnificación

ITA Montura para lupa Galileana



### EOS HP

Marca: Univet

Características: Ahora con mando inalámbrico. Completamente rediseñada. Cabezal muy ligero, solo 11g. Batería integrada. Duración de la batería 8 horas (a máxima potencia). Intensidad luminosa: 45.000 LX a 350 mm. Punto de foco circular. Nuevo cargador de carga inalámbrica. Protector anti ralladuras.

Ref. 84172 HEOS HP Luz led para lupas **1.680 €**



★  
NOVEDAD

Taburete para microscopio

Un soporte lumbar compacto que se pueden colocar fácilmente en su región lumbar

Apoyabrazos curvados giratorios con almohadillas anchas que apoyan brazos desde el codo hasta la muñeca para mantenerlos cerca de su cuerpo.

Punta Ergo con asiento con forma de bordes empotrados para mantener una posición activa.

Los apoyabrazos pueden equiparse con mecanismo Swing, que hace posible retroceder cada apoyabrazos individualmente.

Ajuste fácil de la altura, ángulo del asiento y ángulo posterior

Accionamiento de la variación de altura accionada por el pie Ajuste (opcional)

Base de aluminio fuerte con ruedas grandes para una fácil maniobrabilidad



## TABURETE ERGO SUPPORT

La mejor manera de sentarse sano y trabajar cómodo al usar su microscopio.

El taburete Ergo Support ha sido desarrollado especialmente para usuarios de microscopios. Descansar los brazos cerca de su cuerpo le quita la tensión a su espalda, hombros y cuello. Es una manera perfecta de trabajar ergonómicamente, relajado y apoyado.

Tener un buen apoyo para sus brazos es fundamental cuando se trabaja con un microscopio. El sistema de reposabrazos único hace posible la posición de los brazos alrededor de su torso en un segundo, sin necesidad de usar perillas o asas. Con el apoyo de Ergo usted se sienta cómodo y trabaja sano.

### TABURETE ERGO SUPPORT

Marca: Score

Ref. 45260 Taburete Ergo Support **790 €**

★  
NOVEDAD

Microscopios

## MICROSCOPIO MODELO MAGNA



## MICROSCOPIO MODELO PRIMA DNT



Este producto requiere instalación y venta exclusiva Fadente. Consultar configuraciones

## MICROSCOPIO MODELO MAGNA

Marca: Labomed

Características: El microscopio dental Labomed® Magna trae a su práctica el poder de la visualización totalmente clara en un diseño compacto y ergonómico. El sistema cuenta con un sistema de zoom de lentes apocromático con gran capacidad de respuesta, asegurando una fácil obtención de la amplificación ideal. Fiel a la tradición, las imágenes más nítidas son una certeza con cada microscopio que lleva la marca Labomed®.

<b>Ref. 85783</b>	Microscopio Modelo Magna Montaje a Pared	<b>19.500 €</b>
<b>Ref. 85782</b>	Microscopio Modelo Magna Montaje a Techo	<b>19.500 €</b>
<b>Ref. 85784</b>	Microscopio Modelo Magna Montaje Soporte Movil	<b>19.500 €</b>

## MICROSCOPIO MODELO PRIMA DNT

Características: En LABOMED nos dejamos llevar por la armonía al diseñar nuestros productos. Fieles a nuestra filosofía, tenemos el orgullo de presentar una nueva dimensión en cuanto a funcionamiento, flexibilidad y economía para las prácticas actuales de restauración y endodoncia: el PRIMA DNT.

<b>Ref. 85766</b>	Microscopio Modelo Prima DNT Montaje en Pared	<b>7.900 €</b>
<b>Ref. 85764</b>	Microscopio Modelo Prima DNT Montaje para Techo	<b>8.400 €</b>
<b>Ref. 85780</b>	Microscopio Modelo Prima DNT con Objetivo Nuvar Soporte Movil	<b>11.259 €</b>
<b>Ref. 85765</b>	Microscopio Modelo Prima DNT Soporte Movil	<b>8.400 €</b>

## ACCESORIOS LABOMED

<b>Ref. 85778</b>	Monitor Flexscan EV2450, 24 inch, Blanco	<b>365 €</b>
<b>Ref. 85777</b>	Brazo Soporte para Monitor	<b>500 €</b>
<b>Ref. 85773</b>	Cable Micro Hdmi-Hdmi 3m	<b>95 €</b>
<b>Ref. 85775</b>	Camara Sony Alpha 5000 Blanco	<b>653 €</b>
<b>Ref. 85772</b>	Diafragma de Iris Doble	<b>525 €</b>
<b>Ref. 85789</b>	Kit de Documentación Microscopio Labomed	<b>2.523 €</b>
<b>Ref. 85771</b>	Plato Rotación	<b>394 €</b>
<b>Ref. 85774</b>	Simulador de Bateria Sony Alpha 500	<b>55 €</b>
<b>Ref. 85776</b>	T2 Adaptador de Camara Sony Alpha/Next	<b>50 €</b>
<b>Ref. 85770</b>	Tubo Adaptador Compensador de Longitud	<b>60 €</b>
<b>Ref. 85769</b>	Tubo Adaptador de Camaras DSRL Digital	<b>870 €</b>
<b>Ref. 85787</b>	Tubo Adaptador Longitud DSRL	<b>25 €</b>
<b>Ref. 85768</b>	Objetivo Nuvar Variable Acoplado	<b>2.859 €</b>
<b>Ref. 85767</b>	Divisor Inclinado	<b>1.350 €</b>

# MICROSCOPIOS QUIRÚRGICOS

3 Modelos creados para cada especialidad: endodoncia, periodoncia, estética y prótesis dental, cirugía, implantología, ortodoncia y odontología general. Para trabajar con excelencia, toda una serie.



**LABOMED**<sup>®</sup>  
ideas for vision

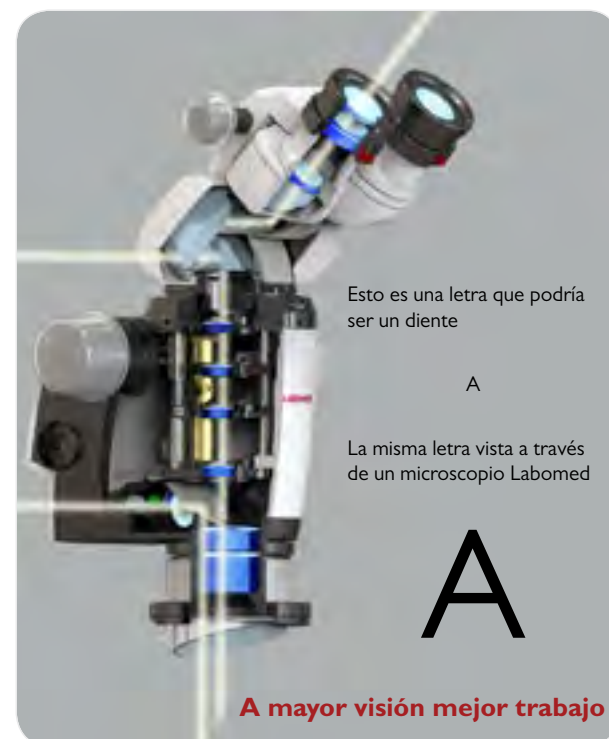

INFÓRMESE CON NUESTRO ESPECIALISTA EN MICROSCOPIA. Sr. Jordi Tierz (Móvil: 618 064 499) [www.labomed.com](http://www.labomed.com)



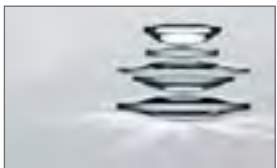

La óptica Leica con LED aporta más luz y nitidez. En el campo de la odontología, esto se traduce en resultados más fáciles y rápidos.

## MICROSCOPIO LEICA M320

Marca: Leica

<b>Ref. 94222</b>	Microscopio Leica M320 Value Package	<b>16.468 €</b>
<b>Ref. 94224</b>	Microscopio Leica M320 Advance I Package Camara Full	<b>22.342 €</b>
<b>Ref. 94226</b>	Microscopio Leica M320 Advance II Package Ergo	<b>22.639 €</b>
<b>Ref. 94228</b>	Microscopio Leica M320 High End Package Full HD Cam	<b>30.447 €</b>

## ACCESORIOS LEICA

<b>Ref. 94259</b>	Camara Video Full HD MD320 IVC II	<b>4.633 €</b>
<b>Ref. 94260</b>	Control Remoto IVC II Full HD 320 C/Pila	<b>330 €</b>
<b>Ref. 94251</b>	Cristal De Proteccion Objetivo Leica	<b>55 €</b>
<b>Ref. 94248</b>	Objetivo F=200mm,c/Enfoque de Precision	<b>1.059 €</b>
<b>Ref. 94249</b>	Objetivo F=250mm,c/Enfoque de Precision	<b>915 €</b>
<b>Ref. 94250</b>	Objetivo F=300mm,c/Enfoque de Precision	<b>1.071 €</b>
<b>Ref. 94247</b>	Objetivo Multifoc 200-300 mm Leica	<b>4.188 €</b>
<b>Ref. 94254</b>	Ocular 10X	<b>575 €</b>
<b>Ref. 94255</b>	Ocular 12,5X	<b>628 €</b>
<b>Ref. 94258</b>	Ergonoptic Dent	<b>1.804 €</b>
<b>Ref. 94257</b>	Ergowedge	<b>1.659 €</b>
<b>Ref. 94252</b>	Tubo Binocular de 45°	<b>745 €</b>
<b>Ref. 94253</b>	Tubo Binocular Variable de 0° a 180°	<b>7.396 €</b>
<b>Ref. 94234</b>	Leica FP12 Placa Suelo Fija	<b>1.875 €</b>
<b>Ref. 94231</b>	Leica C12 Soporte de Techo	<b>4.693 €</b>
<b>Ref. 94230</b>	Leica F12 Soporte Suelo Desplazable	<b>1.643 €</b>
<b>Ref. 94232</b>	Leica W12 Soporte a Pared	<b>2.438 €</b>





### MOTOR DE ENDODONCIA ELEMENTS

Marca: Kerr

Características: 6 valores preconfigurados: proporciona los ajustes recomendados para TF Adaptive, K3, K3XF, TF, LightSpeed, M4 y un ajuste personalizado

**Ref. 87072** Motor de Endodoncia Elements con Contra Ángulo 8:1 **1.362 €**

**Ref. 87071** Kit Iniciación Limas TF Adaptive. **1.989 €**

CONTIENE: 1 Elements Motor con contraángulo 8:1; 5 paquetes surtidos pequeños de TF Adaptive en 23 mm; 2 paquetes surtidos pequeños de TF Adaptive en 27 mm; 5 paquetes surtidos medianos/grandes de TF Adaptive en 23 mm; 2 paquetes surtidos medianos/grandes TF Adaptive en 27 mm, 2 paquetes de K-Files n.º 8 en 25 mm; 2 paquetes de K-Files n.º 10 en 25mm; 2 paquetes de K-Files n.º 15 en 25 mm; 1 Kit de fresas La Axxess 2.0.

La tecnología Adaptive Motion se basa en un algoritmo inteligente patentado que se ha diseñado para funcionar con el sistema de limas TF Adaptive. Esta tecnología permite a la lima TF Adaptive adaptarse a las fuerzas de torsión del interior del canal en función de la presión que se ejerce

en la lima. Esto significa que la lima se moverá de forma rotativa o reciprocante dependiendo de la situación.



### MOTOR DE ENDODONCIA X-SMART CON CONTRA ÁNGULO REDUCTOR 1:16

Marca: Dentsply-Maillefer

**Ref. 8917** Estuche Motor + I.C.A. **1.410 €**

### ACCESORIOS PARA X-SMART

**Ref. 97511** Cargador de Batería **163 €**

**Ref. 95147** Batería **113 €**

**Ref. 95133** Contra-Ángulo Reductor 1/16 **424 €**

X-Smart es un nuevo micromotor para la instrumentación mecánica endodoncia, muy compacto, ergonómico y ligero.  
- El contra-Ángulo, de reducción 16:1, sólo pesa 92 gr. y tiene el encendido y apagado en la misma pieza de mano, por lo que no necesita pedal.  
- Puede conectarse a la red eléctrica o funcionar con baterías recargables de

gran autonomía (aprox. 2 h).  
- Tiene distintos niveles de torque con sistema autorreverse y un control de torque de 0,6 a 5,2 Ncm.  
- El rango de velocidad es de 120 a 800 rpm.  
- 9 programas a definir.





## MOTOR DE ENDODONCIA X-SMART PLUS

Marca: Maillefer

<b>Ref. 97179</b>	Motor de Endodoncia X-Smart Plus	<b>1.726 €</b>
<b>Ref. E160</b>	Motor de Endodoncia X-Smart Plus +Kit Protaper Next+ Localizador Pixi+Proglider	<b>2.619 €</b>
<b>Ref. E163</b>	Motor de Endodoncia X-Smart Plus +Kit Protaper Next+Proglider	<b>2.111 €</b>
<b>Ref. E167</b>	Motor de Endodoncia X-Smart Plus +Kit Waveone Gold+Localizador Pixi+Proglider	<b>2.619 €</b>
<b>Ref. E168</b>	Motor de Endodoncia X-Smart Plus +Kit Waveone Gold+Proglider	<b>2.111 €</b>

## ACCESORIOS PARA X-SMART PLUS

<b>Ref. 97191</b>	Cargador Universal	<b>165 €</b>
<b>Ref. 97192</b>	Pieza de Mano	<b>590 €</b>
<b>Ref. 97193</b>	SopORTE de Pieza de Mano	<b>44 €</b>
<b>Ref. 95146</b>	Contra Ángulo Reductor 6:1	<b>488 €</b>

El motor de Endodoncia X-Smart de Maillefer le permitirá descubrir la técnica de lima única de movimiento alterno recomendada por Endodoncistas a nivel mundial. El motor X-Smart ha sido mejorado, incluyendo una gran pantalla a color y una librería de limas identificadas con un código de colores que permite la selección de la lima de un solo vistazo, gracias al código de color ISO. El X-Smart Plus conserva las características que han permitido el éxito del X-Smart tales

como el pequeño contra-ángulo y el botón de encendido/apagado en la pieza de mano. El motor trabaja de ambos modos, con giro alterno de las limas y con rotación continua. Incluye pre-programados los parámetros de trabajo para las limas WaveOn, Protaper Universal, Pathfile, Gates además de 8 programas libres para que el usuario los programe según sus necesidades. Funciona con una batería recargable y proporciona en modo de giro continuo un rango

de velocidad entre 250 y 1.200 rpm y un rango de torque entre 0,6 and 4,0 Ncm. Una señal sonora ayuda a proteger a la lima del estrés y la rotación reversa y el torque limitan y reducen el riesgo de rotura de la lima en el conducto radicular.



## MOTOR DE ENDODONCIA INALÁMBRICO X-SMART IQ

Marca: Dentsply

<b>Ref. 97188</b>	Motor de Endodoncia Inalámbrico X-Smart IQ (incluye Motor-Pieza de mano inalámbrica, Guía de inicio)	<b>2.271 €</b>
<b>Ref. 97183</b>	Motor de Endodoncia Inalámbrico X-Smart IQ Basic Kit Iniciacion (incluye Motor-Pieza de mano inalámbrica, funda protectora iPad Mini, Guía de inicio)	<b>2.229 €</b>
<b>Ref. 97184</b>	Motor de Endodoncia Inalámbrico X-Smart IQ Waveone Gold Kit Iniciacion (incluye Motor-Pieza de mano, funda protectora iPad Mini, Guía de inicio, 5 blisters de WAVEONE GOLD Primary, 25 mm (15 limas), 4 blisters WAVEONE GOLD surtidos, 25 mm (16 limas), 1 blister PROGLIDER, 25 mm (3 limas)) - 14% de Ahorro	<b>2.574 €</b>
<b>Ref. 97185</b>	Motor de Endodoncia Inalámbrico X-Smart IQ Protaper Next Kit Iniciacion (incluye Motor-Pieza de mano, funda protectora iPad Mini, Guía de inicio, 10 blisters de PROTAPER NEXT surtidos, X1-X3, 25 mm (30 limas), 1 blister PROGLIDER, 25 mm (3 limas)) - 14% de Ahorro	<b>2.574 €</b>

## ACCESORIOS PARA X-SMART IQ

<b>Ref. 97186</b>	SopORTE Pieza Mano con Bols	<b>74 €</b>
<b>Ref. 97187</b>	Bolsa Proteccion para Ipad Mini	<b>187 €</b>

X-Smart IQ, motor de endodoncia inteligente e inalámbrico con movimiento giratorio continuo y alterno. Este motor es un paso de gigante en innovación en endodoncia al consistir en una pieza de mano inteligente que se puede utilizar con la programación de fábrica o, mediante el uso de un iPad Mini, se puede modificar la programación a voluntad a otras limas de Maillefer u otros

fabricantes e incluso, se pueden introducir los parámetros de cualquier otro sistema de limas no incluido. Además, es el primer paso en la integración de toda la aparatología de endodoncia, para un manejo desde el iPad, con sincronización con el equipo informático, contenidos para presentar al paciente los tratamientos a realizar, base de datos para almacenar los tratamientos

realizados, etc. Conforme se indica en la lista de precios, se puede comprar el motor de forma independiente o en estuches con Wave One Gold o Protaper Next, con un ahorro inicial del 14% vs el precio de los componentes por separado.

# Redefiniendo el futuro de la endodoncia

+  
WE  
KNOW  
ENDO.



x-smart iQ™

Descubre el diseño y libertad del nuevo  
x-smart iQ™ en [www.dentsplysirona.com](http://www.dentsplysirona.com)

 **Dentsply  
Sirona**  
Endodontics



## MICROMOTOR DE ENDODONCIA DENTAPORT OTR SET CON MOVIMIENTO RECIPROCANTE

Marca: Morita

Características:

- Limpieza mucho mas rápida y segura del canal radicular.
- Reducción de tiempo en el tratamiento respecto al sistema convencional.
- Se pueden usar limas normales Ni Ti.
- Nuevo Contra-ángulo con cabeza mas pequeña y electrodo interno.
- El módulo OTR se conecta con el localizador Dentaport Root Zx.

Ref. 89886

4.425 €

### Localización apical confiable

#### Medición precisa: Módulo DentaPort Root ZX

El localizador apical, módulo base del DentaPort ZX Set, se caracteriza por la gran precisión de sus mediciones con independencia de los líquidos para enjuague, así como por su confortable panel de mando. A través de la gran pantalla a color, las posiciones de las limas se pueden visualizar con exactitud y controlar acústicamente. Beneficiarse del calibrado automático ¡También con condiciones del conducto modificadas! Con su carcasa ligera y, al mismo tiempo, estable, el sucesor del legendario Root ZX es el localizador apical más vendido del mundo y su gran calidad viene avalada por excelentes referencias.

### Ensanchamiento del conducto radicular seguro

#### Preparación confortable: DentaPort TriAuto OTR

El DentaPort TriAuto OTR es un motor de endodoncia con el que se puede equipar el DentaPort Root ZX en todo momento para convertirlo en un inteligente motor de preparación. Ya supervisa la posición de la lima, tanto visual como acústicamente, durante el ensanchamiento del conducto, por lo que ofrece tanto a usted como a sus pacientes todavía más seguridad. Según el modo operativo, las velocidades de giro se pueden ajustar en-tre 100 y 800 r.p.m. Al mismo tiempo, las funciones automáticas Apical Control facilitan una protección activa ante la sobreinstrumentación y las funciones Auto Torque previenen la rotura de la lima.

Beneficiarse de hasta 6 funciones de seguridad automáticas integradas en la ligera y compacta pieza de mano, y de un contrángulo que no sólo presenta un cabezal de diámetro especialmente pequeño, sino que también dispone de un electrodo para limas interno – para una visibilidad todavía mejor y una mayor longitud de trabajo.



## MÓDULO MOTOR ENDODONCIA DENTAPORT TRI AUTO ZX II OTR PARA DENTAPORT ROOT ZX

Marca: Morita

Ref. 89887

3.024 €

- Sistema OTR (Optimum Torque Reverse) que evita que la lima quede atascada y se fracture.
- 3 velocidades: 100, 300 y 500 RPM.

- Se controla desde el módulo Dentaport Root ZX.
- Compatible con todas las limas rotatorias NI-TI.
- Peso: 370 gr.



## MOTOR DE ENDODANCIA INALÁMBRICO TRI AUTO MINI PLUS

Marca: Morita

Ref. 88261

1.858 €

El nuevo motor compacto para endodancia

- Sin cable y con funciones innovadoras
- Auto torque reverse, Auto torque slow down.
- Indicador visual de la posición de la lima en el display. El display cambia de color al aproximarse al ápice.
- Con 6 memorias de trabajo y velocidad programable de 50 a 1000 rpm.
- Conexión USB con Root ZX Mini.



Cambio de color según posición de la lima



## MOTOR DE ENDODANCIA INALÁMBRICO TRI AUTO ZX2

Marca: Morita

Características: Motor inalámbrico con localizador de ápices integrado, con un peso de tan solo 140 g.

- Función OGP
- Función OTR
- Auto Start/ Stop.
- Forward and Reverse Rotation.
- Optimal Apical Stop.
- Auto Torque Slow-down.
- Auto Torque Reverse.
- Auto Apical Slow Down.
- Auto Apical Stop.
- Auto Apical Reverse.
- Apical Torque Down.

Ref. 57420

3.631 €

### ACCESORIOS PARA TRIAUTO ZX

Ref. 88269 Bateria para Triauto Zx 53 €

Ref. 86269 Cable Probe Sonda Blanco 86 €

Ref. 86287 Pinza Clip Ejector -6950-3- 30 €

Motores Endodoncia



## ENDO-MATE DT

- Marca: Nsk
- Características: Incluye:
- Unidad de Control
  - Motor y cable
  - Soporte de Pieza de mano
  - Adaptador CA

Ref. 18253 Sin C.A. **1.351 €**  
 Ref. 96621 Con C.A 20:1 **1.735 €**



### 6 ÁNGULOS DE CABEZAL PARA FÁCILES TRATAMIENTOS

Dependiendo del sitio de tratamiento, el ángulo del cabezal puede ser ajustado en el mejor ángulo.

### TECLA DE 2 VÍAS ON/OFF (ENCENDIDO/APAGADO)

Las características son:

#### A: Oprima y libere

El micromotor funciona en forma continua hasta que la tecla es oprimida de nuevo.

#### B: Mantenga oprimida

El micromotor funciona en forma continua hasta que la tecla es liberada.

### CABEZAL ULTRA MINIATURA TIPO PRESIÓN

Permite rápido y fácil reemplazo de limas durante los procedimientos.

El cabezal compacto ofrece una excelente visibilidad de los puntos de tratamiento.

### ACOPLO RÁPIDO

El acoplo rápido permite fácil reemplazo del cabezal.

Todos los cabezales son esterilizables en autoclave hasta máximo de 135°C.

ENDO-MATE DT es suficientemente inteligente para memorizar las selecciones de velocidad y torque para más de 9 limas Ni-Ti de los mayores proveedores. Tiene 3 modos de trabajo en reversa automática: reversa automática encendida y apagada, y parada automática. El motor reacciona cuando la carga de trabajo alcanza el nivel de torque seleccionado. Con Pieza de Mano Ultra Delgada y Compacta.

- Compatible con todas las marcas populares de limas Ni-Ti.
- Una gran pantalla LCD provee clara visibilidad.
- Selección de 9 programas ajustables.
- Funcionamiento con toma de corriente o con pilas.

- Pequeño cabezal ajustable en 6 posiciones.
- Panel de control plano de fácil uso
- Control de torque desde 0,1 a 6,5 Ncm.
- Pieza de mano liviana y confortable
- Botón de encendido/apagado de función dual.
- Funciones de reversa automática encendida y apagada, y parada automática.
- Unidad de mesa compacta y portátil.



Motores Endodoncia

## ENDO-MATE TC2

- Marca: Nsk
- Características: Incluye:
- Cabezal MP-F16R
  - Motor ENDO-MATE TC2
  - Cargador de Baterías

Ref. 96682 Motor Endo-Mate TC2 **1.602 €**  
 Ref. 96637 Endo-Mate TC2 MPA **1.735 €**

- Una gran pantalla LCD, 5 teclas de operaciones y un peso ligero junto con una pieza de mano inalámbrica garantizan un fácil manejo para los más delicados procedimientos de endodoncia:
- 1 - Las funciones de giro izquierdo automático y de alarma emiten un sonido para avisar de que la carga está a punto de llegar al nivel de torque predeterminado, lo que permite descargar la lima incluso antes de configurar el giro izquierdo.
  - 2 - El usuario puede elegir entre 5 configuraciones disponibles: velocidad, torque, transmisión, giro izquierda. Endo-Mate TC2 funciona con la mayoría de marcas de limas Ni-Ti.
  - 3 - Cabezal en miniatura y cuello fino permiten un mejor acceso a

- las zonas más difíciles mejorando la visibilidad. Con agarre de las limas por botón. Reducción 16:1
- 4 - Gran pantalla LCD y botón de acceso rápido.
  - 5 - Se puede ajustar el ángulo del cabezal en 6 posiciones para que sea el mejor posible. Cómodo, fácil y confortable para la mano del profesional.
  - 6 - Carga rápida en 90 minutos sin terminal metálico.
  - 7 - Accesorio localizador de ápice. El cabezal está dotado con un anillo incorporado que permite usar su localizador de ápice con el sistema ENDO-MATE TC2



Motores Endodoncia

## CABEZA ENDO-MATE

Marca: Nsk

- Ref. 70235 Cabeza Endo-Mate MP-F20R. Reducción 20:1 **381 €**  
 Ref. 70236 Cabeza Endo-Mate MP-F16R. Reducción 16:1 **381 €**  
 Ref. 70237 Cabeza Endo-Mate MP-F10R. Reducción 10:1 **381 €**  
 Ref. 70238 Cabeza Endo-Mate MPA-F20R. Reducción 20:1 Conexión a Localizador **493 €**  
 Ref. 70239 Cabeza Endo-Mate MPA-F16R. Reducción 16:1 Conexión a Localizador **493 €**  
 Ref. 70112 Cabeza Endo-Mate MPAS-F20R. Reducción 20:1 Conexión Localizador P/ Mango Corto **493 €**  
 Ref. 70240 Cabeza Endo-Mate MPAS-F16R. Reducción 16:1 Conexión Localizador P/Mango Corto **493 €**





Motores Endodencia



## MOTOR DE ENDODONCIA ENDO-A-CLASS.INALAMB+CA SP-RA16(16:1)

Marca: Saeyang

Ref. 80009

1.328 €

4 programas de trabajo. 2 baterías de 2 mA/h. Máximo torque 4 N/cm. Carga total en 90 minutos, para un uso durante 1,2 horas a pleno rendimiento. Rango de velocidad de 120 a 2.000 rpm. (4:1 - 10:1 - 16:1 - 20:1). Peso pieza de mano 150 gr. En dotación CA 1:16.



Motores Endodencia



## MOTOR DE ENDODONCIA. ENDO-E-CLASS + CA 1:16

Marca: Saeyang

Ref. 80010

1.048 €

Excelente rendimiento. Sofisticado motor y pieza de mano.  
 · 4 programas de trabajo  
 · 2 baterías de 2mA/h  
 · Máximo torque 4 N/cm.

· Rango de velocidad de 120 a 2.500 rpm. (4:1 - 10:1 - 16:1 - 20:1)  
 · Peso de la pieza de mano 150g.  
 · En dotación CA 1:16



Motores Endodencia



## MOTOR DE ENDODONCIA GENIUS SYSTEM INTRO KIT

Marca: Ultradent

**Características:** GENIUS motor de endodencia para la instrumentación endodentica segura y eficaz. Cambia entre reciprocación y rotación con tan solo tocar un botón. Incluye Contra-ángulo Endo Eze Genius de reducción 8:1

ENVASE Endo-Eze GENIUS Endodontic Motor I

Endo-Eze GENIUS 8:1 Contra-Angle Kit I

GENIUS Reciprocation & Rotary Files 25mm 25/04 Refill 6pcs 2

GENIUS Reciprocation & Rotary Files 25mm 30/04 Refill 6pcs 2

GENIUS Reciprocation & Rotary Files 25mm 35/04 Refill 6pcs 2

GENIUS Reciprocation & Rotary Files 21mm I

GENIUS Reciprocation & Ro

Ref. 18831 Sin Contra Ángulo

1.899 €

El sistema de limas y motor GENIUS constan de un motor eléctrico más el contra-ángulo y limas diseñados para una instrumentación endodentica segura y eficaz. Los instrumentos están impulsados con un movimiento reciproco asimétrico. El movimiento de 90° hacia la derecha ofrece un corte rápido y eficaz, mientras que el movimiento de 30° hacia la izquierda libera la tensión de la lima.

Incluye ajustes preestablecidos para las limas Endo-Eze GENIUS, incluye giro automático controlado por el par de apriete en el modo rotativo e incluye ratios de reducción de contra-ángulo cambiantes



## MOTOR DE ENDODONCIA INALÁMBRICO CONNECT DRIVE SET

Marca: Vdw-Zipperer

Ref. 12591

2.233 €

## MOTOR DE ENDODONCIA INALÁMBRICO CONNECT DRIVE SET+ KIT DE LIMAS RECIPROC SYSTEM

Ref. 12592

2.434 €

## CONTRA ÁNGULO PARA CONNECT DRIVE REDUCCIÓN 6:1

Ref. 54870

510 €

## MOTOR DE ENDODONCIA INALÁMBRICO KIT CONNECT DRIVE BLUE SMILE PAQUETE

Ref. E9193

2.299 €

## Inicio

- Barra de navegación:
  - Enlace directo a la Comunidad Endo VDWuser.net
  - Ajuste de perfiles de usuarios individuales
  - Acceso rápido al manual electrónico de usuario\* y configuraciones
- Panel de control:
  - Iconos para seleccionar los sistemas de lima preajustados
  - Iconos para ajustar secuencias de lima individuales e instrumentos
  - Accesos directos para establecer favoritos
- Barra de estado:
  - Control permanente del estado real de conectividad y la capacidad de carga de batería



## Preparación

- Limas con código de color ISO
- Teclado



VDW.CONNECT combina la última tecnología de comunicación con un rendimiento potente. El motor de endodoncia inalámbrico innovador VDW.CONNECT Drive® le ofrece tanto movilidad como facilidad de uso. Utilice las funciones básicas o acceda a las muchas aplicaciones prácticas a través de Bluetooth y VDW.CONNECT app. La movilidad, el manejo intuitivo y los perfiles individuales ofrecen una mayor versatilidad y una eficiencia superior. Este concepto innovador le acompañará al futuro: VDW.CONNECT facilita actualizaciones y permite la ampliación modular de funciones y servicios.



## MOTOR DE ENDODONCIA Y LOCALIZADOR DE APICES GOLD CON CONTRA ÁNGULO REDUCCIÓN 6:1 Y KIT DE LIMAS RECIPROC

Marca: Vdw-Zipperer

Ref. 12569

3.314 €

## MOTOR DE ENDODONCIA Y LOCALIZADOR DE APICES GOLD CON CONTRA ÁNGULO REDUCCION 6:1

Ref. 12593

3.151 €

### Rotación continua

-Extensa biblioteca de limas con valores predeterminados para los sistemas rotatorios más importantes del mercado, incluyendo Mtwo y Protaper

-Funciones automáticas de seguridad: Auto-Parada-Reversa, programa ANA especial para anatomías difíciles

-Programa Dr's Choice para almacenar hasta 15 valores individuales de torque y velocidad

### Movimiento recíproco

-Valores específicos para RECIPROC

-Práctica y útil función RECIPROC REVERSE

### Localizador apical integrado

Usted puede escoger: control simultáneo de la longitud de trabajo durante la preparación o determinación de la longitud por separado

Apical Auto Stop: para automáticamente al llegar al ápice

## TUS VENTAJAS

*Nuestro compromiso, 100% satisfacción*

- ENVÍO GRATIS a partir de 110€ de compra.
- Más de 2.000 ofertas con hasta un 50% dto.
- Hasta un 15% dto. en todas tus compras.
- 5% dto. extra por comprar en proclinic.es
- Más de 5.000 productos de las primeras marcas.
- Servicio devoluciones online.
- Consulta el estado de tu pedido online.
- Solicite la ayuda de un especialista de producto.
- Servicio de asesoramiento técnico-comercial.

	SILVER	GOLD
<b>Biblioteca de limas</b> con ajustes predeterminados específicos para sistemas NiTi recíprocos y rotatorios clásicos		
• <b>Sistemas recíprocos</b> RECIPROC®, WaveOne™	✓	✓
• <b>Sistemas NiTi rotatorios clásicos</b> Mtwo®, FlexMaster®, ProTaper® Universal, K3™, Gates	✓	✓
ProFile®, GT® Series X, Hero®, RaCe, FlexMaster® Retreatment, Lentulo	✗	✓
Programa Dr's Choice (en modo rotatorio) para almacenar 15 ajustes individuales de torque y velocidad, por ejemplo para técnica híbrida	✓	✓
<b>Funciones especiales de seguridad</b> (en modo rotatorio)		
• <b>ASR:</b> Parada y retroceso automático de la rotación al alcanzar el límite de torque	✓	✓
• <b>ANA (Anatomía):</b> Programa para reducir el límite de torque ante una anatomía complicada del conducto	✗	✓
<b>Función de confort RECIPROC REVERSE</b> (en el modo RECIPROC®)	✓	✓
Indicador de dos niveles como apoyo para la preparación adecuada	✓	✓
<b>Posibilidad de actualizar el software</b>	✓	✓
Funcionamiento continuo, incluso mientras la batería se está recargando	✓	✓
<b>Menú</b> Pantalla de ajuste individual: para simplificar el trabajo, existe la posibilidad de ocultar los sistemas de limas que no se utilizan.	✗	✓
<b>Localizador de ápices integrado con accesorios</b>		
• Selección entre control simultáneo de la longitud durante la preparación y determinación separada de la longitud	✗	✓
• Parada apical automática con preparación recíproca y rotatoria clásica	✓	✓
<b>Contra-ángulo 6:1 de calidad superior</b>	✓	✓



## MOTOR DE ENDODONCIA SILVER RECIPROC CON CONTRA ÁNGULO 6:1 Y KIT LIMAS RECIPROC

Marca: Vdw-Zipperer

Características:

- 6 instrumentos R25 + surtido 3 x R40 y 3 x R50
- Surtido de Puntas de Papel RECIPROC, R25, R40, R50
- Surtido de RECIPROC Guttapercha, R25, R40, R50
- Material de entrenamiento
- Tarjeta de usuario RECIPROC
- Instrucciones de uso RECIPROC

Ref. 12570

1.789 €

## MOTOR DE ENDODONCIA SILVER RECIPROC CON CONTRA ÁNGULO REDUCCION 6:1

Ref. 12595

1.679 €

Nuevo motor endo para instrumentos innovadores de técnica recíproca, así como sistemas rotatorios NiTi convencionales.

- Menú de fácil navegación y pantalla clara.
- Accionado por batería; se puede trabajar con el motor durante la carga.
- Diseño ergonómico.

Para la preparación con técnica recíproca:

- Ajustes específicos pre-programados para una preparación segura y eficiente con RECIPROC

y WaveOne.

Para la preparación rotatoria continua:

- Ajustes específicos pre-programados para Mtwo, FlexMaster, ProTaper, K3; se pueden cambiar los ajustes predeterminados.
- Auto-Stop-Reverse y control automático de torque con señal acústica de advertencia.
- Programa adicional Dr's Choice para la programación de 15 velocidades y ajustes de torque personales

## Pulpómetros



### PULPOMETRO ANALOGICO B1000

Marca: Denlux

Ref. 8719 Analógico B1000

235 €

### PULPOMETRO DIGITAL DP2000

Ref. 87192 Digital DP2000

310 €

Instrumento práctico, inalámbrico y fácil de usar.  
Recomendado para el uso diario.  
Diagnóstico muy preciso y fiable.

SIN DESCARGA ELECTRICA – SIN DOLOR PARA EL PACIENTE  
Se enciende al cogerlo con la mano (este aparato no funciona con guantes).  
Se apaga automáticamente.  
Batería de larga duración



### BATERIA 7V PARA PULPOMETRO B1000/ DP2000

Marca: Denlux

Características: Batería para pulpómetro de larga duración

Ref. 8741

45 €

Irrigación endodóntica

**Kerr**  
ENDODONTICS

¿Tu irrigación  
endodóntica  
sólo hace  
la mitad  
del trabajo?

**PRÓXIMO  
LANZAMIENTO**



KERR ENDODONTICS PRESENTA  
**LA ÚLTIMA TECNOLOGÍA EN IRRIGACIÓN ENDODÓNTICA.**

## Endovac Pure™

Más del **97% de bacterias eliminadas** comparado con el 50% usando el método tradicional\*.

Entrada segura de NaOCl y EDTA en **volumenes controlados a lo largo de toda la longitud de trabajo.**

El **constante intercambio de irrigantes** expande la solución por todas las paredes laterales y el tercio apical.

La presión apical negativa **reduce el riesgo de extrusiones apicales.**

**Consíguelo todo con un solo y ergonómico instrumento manual!**





### AUTOCLAVE CLASE B HYGOCLAVE 30 17,5 L DE CAPACIDAD DE CAMARA

Marca: Dürr Dental

**Ref. 89882** Clase B esterilizador a vapor según la norma EN 13060. Incluye: Transportador, asa de la bandeja, 4 bandejas (2 pequeñas y 2 grandes), la manguera de desagüe con acoplamiento rápido, 2 filtros de metal con llave de filtro, filtro de bacterias, 2 pastillas de limpieza, memoria USB, Test de Helix con tiras indicadoras (Iniciar configuración), red cable, instalación y manual de instrucciones. Bowie & Dick test- programa, Prueba de vacío y varios (por ejemplo, Programa Priones). Max. carga sólida de hasta 4 kg, Max. carga porosa de hasta 1,5 kg (simple y doble llenado, programa dependiente) Volumen de cámara: 17,5 l Dimensiones (AlxAnxP) 430x444x599 cm. **5.940 €**

<b>Ref. 70183</b>	Cartucho Set Hygopure 30l	<b>342 €</b>
<b>Ref. 70191</b>	Pastillas Limpiadoras Hygoclave 30	<b>37 €</b>
<b>Ref. 70190</b>	Junta de la Puerta para Hygoclave 30	<b>48 €</b>
<b>Ref. 70185</b>	Filtro para Bacterias de Hygoclave 30	<b>47 €</b>
<b>Ref. 70182</b>	Cartucho Set Hygopure 30l	<b>84 €</b>

### HYGOPURE 30 SISTEMA DE OSMOSIS INVERSA PARA HYGOCLAVE 30

**Ref. 89931** Sistema de ósmosis inversa para Hygoclave 30, produce continuamente agua desmineralizada. Requiere suministro de agua fijo, drenaje y suministro de energía. **1.680 €**

#### Resumen del Hygoclave 30

- Fase corta de calentamiento mediante una selección adaptada del material.
- Tiempos rápidos de ciclo desde 20 min, incluido secado.
- Control de calidad de agua potable integrado.
- Conservación del instrumental mediante saltos térmicos pequeños.
- Bajo consumo eléctrico y excelentes resultados de secado mediante un sistema calefactor separado.
- Sistema automático de limpieza.
- Sistema de diagnóstico dedicado a la evaluación del proceso y a la solución de errores.
- Diseño elegante y funcional.



**Ref. 89931**

**Ref. 89882**

Hygopure 30 Sistema de Osmosis Inversa para Hygoclave 30. Olvídense De Comprar Garrafas De Agua Destilada Ahorre en espacio de almacenamiento y tiempo



### AUTOCLAVE CLASE B HYGOCLAVE 90 STEAM 19L DE CAPACIDAD DE CAMARA

Marca: Dürr Dental

**Ref. 70245** Autoclave Clase B Hygoclave 90 Steam 19L de Capacidad de Camara **11.310 €**

<b>Ref. 70184</b>	Filtro de Aire Estéril para Higoclave 90	<b>72 €</b>
<b>Ref. 70186</b>	Hygoprint Plus para Hygoclave 90	<b>1.010 €</b>
<b>Ref. 70187</b>	Hygotest	<b>139 €</b>
<b>Ref. 70188</b>	Juego de Etiquetas de Repuesto para Hygoprint Plus	<b>93 €</b>
<b>Ref. 70189</b>	Junta de Estanqueidad de la Puerta para Hygoclave 90	<b>93 €</b>





Autoclaves



## AUTOCLAVE CLASE B E10

Marca: Euronda Ibérica

**Ref. 38523** Capacidad 18 litros **7.900 €**  
**Ref. 38524** Capacidad 24 litros **8.400 €**

E10 es el último autoclave de clase B de Euronda. Una bomba de vacío más potente y un ciclo de secado optimizado hacen del E10 el mejor esterilizador de Euronda. Además, consume menos agua y electricidad que cualquier otro autoclave con prestaciones similares (2350 W, 300 ml). El E10 ofrece la última tecnología, como la pantalla E-Touch, que cuenta con una interfaz extremadamente fácil de usar; se pueden seleccionar 5 ciclos de clase B diferentes y muchos otros ciclos personalizados (de tipo N y S). E-Light cambia de color conforme avanzan las distintas fases de esterilización y el innovador E-Timer permite configurar el comienzo de los tests y ciclos a la hora que más le convenga. El E10 cuenta con un nuevo sistema de trazabilidad completo y ampliable. Todos los datos se pueden guardar en una tarjeta SD y transferirse al ordenador mediante conexión Ethernet y Wi-Fi, que va incluida. El sistema E-Data puede conectar uno o más autoclaves a su software de gestión, para una trazabilidad aún más efectiva de todos los ciclos. Además, el E10 cuenta con 3 tipos de impresoras diferentes. El E10 tiene sistemas que mantienen unos altos niveles de calidad y garantizan una esterilización con el mejor rendimiento en todo momento: Inspection@ System, Dirt Control System, conductímetro integrado y separador aireagua.

Autoclaves



## AUTOCLAVE CLASE B E9 NEXT

Marca: Euronda Ibérica

Características:

- | Autoclave
- | Portabandejas estándar (para insertar 4 bandejas estándar de aluminio)
- | CD E-Data y E-Memory software: Los software E-Data y E-Memory permiten conectar autoclaves y otros dispositivos Euronda Pro System a su red.
- | Starter kit con: Tubos de vaciado, Esponjita, Asidero para extracción de bandejas, Asa para la regulación de la puerta, Embudo, Filtro bacteriológico de recambio.
- Print sets (opcionales): Print Set 1, Print Set 2, Print Set 3.
- Porta bandejas (opcionales): Porta bandejas para cassettes, Porta bandejas para contenedores de esterilización, Kit Porta bandejas XL, Plano de apoyo universal.
- E-WiFi (opcionale): Kit para la conexión inalámbrica de lo autoclave E9 Next a un PC, tableta o smartphone (iOS y Android).

**Ref. 87644** Autoclave E9 NEXT 24 litros **6.616 €**  
**Ref. 87645** Autoclave E9 NEXT 18 litros **6.260 €**

Un diseño esencial y limpio y una belleza que impacta a primera vista son solamente las primeras y más inmediatas señas de una calidad enteramente por descubrir: la selección de los materiales y su montaje hacen de E9 Next un autoclave fuerte y fiable. Pero su alma, la característica que la hace única, está en el nuevo concepto de trazabilidad, que es ampliable, gracias a los tres kits de impresión que se pueden instalar en cualquier momento: impresora interna con papel térmico, impresora interna con etiquetas adhesivas e impresora externa con etiquetas adhesivas.

La conectividad total, que se consigue mediante tarjeta SD, Ethernet y el kit opcional E-WiFi, hace que los datos de la esterilización estén siempre disponibles en el PC, las impresoras, smartphones y tabletas. La pantalla E-Touch responde a una lógica de uso inmediato y eficaz gracias a el nuevo menú por aplicaciones, presente por primera vez en un autoclave. Entre estas, las funciones Personal, que dan acceso a ciclos de tipo N y S, y permiten programar el inicio del autoclave en el horario deseado, mediante el uso del E-Timer.

Gracias al Inspection@ System, las operaciones de limpieza también resultan sencillas y rápidas.

Además, el E9 Next es siempre seguro gracias al conductímetro que controla la calidad del agua y al Dirt Control System que desagua la suciedad del circuito hidráulico.



Autoclaves



## AUTOCLAVE CLASE B E8 24 L DE CAPACIDAD DE CAMARA

Marca: Euronda Ibérica

Características:

- | Autoclave
- | Portabandejas estándar (para insertar 5 bandejas estándar de aluminio)
- | Starter kit con: Tubos de vaciado, Esponjita, Asidero para extracción de bandejas, Asa para la regulación de la puerta, Embudo
- Print sets opcionales: Print Set 1, Print Set 2
- Porta bandejas opcionales: Porta bandejas para cassettes, Porta bandejas para contenedores de esterilización, Kit Porta bandejas XL, Plano de apoyo universal
- E-WiFi (opcionale): Kit para la conexión inalámbrica de lo autoclave E8 a un PC, tableta o smartphone (iOS y Android).

**Ref. 38525** Autoclave Clase B E8 24 L **5.800 €**

Simple, eficaz y accesible: E8 desarrolla las mejores innovaciones de Euronda para ofrecer un equilibrio preciso entre innovación y ergonomía, potencia y consumo, personalización y facilidad de uso. El display táctil a color está protegido por una pantalla de policarbonato y destaca por el inconfundible frontal de color gris claro. Se pueden seleccionar 5 ciclos de clase B diferentes y muchos otros ciclos personalizados (de tipo N y S). El innovador E-Timer permite configurar el comienzo de los tests y ciclos a la hora que más le convenga. La conectividad, que se consigue mediante tarjeta SD y el kit opcional E-WiFi, hace que los datos de la esterilización estén siempre disponibles en el PC, las impresoras, smartphones y tabletas. Además, el E8 cuenta con 2 tipos de impresoras diferentes. Gracias al Inspection@ System, las operaciones de limpieza también resultan sencillas y rápidas. E8 es siempre seguro gracias al conductímetro que controla la calidad del agua y al Dirt Control System que desagua la suciedad del circuito hidráulico.



★ NOVEDAD

Autoclaves

### IMPRESORA INETERNA DE PAPEL TERMINCO PARA E9 NEXT SET I

Marca: Euronda Ibérica

Ref. 87646 | Print set, 12 rollos de papel térmico **449 €**

Para quienes deseen tener acceso al registro del ciclo en papel y poder guardarlo. La impresora se instala en la parte frontal de la máquina en un proceso sencillo y breve.



★ NOVEDAD

Autoclaves

### IMPRESORA INTERNA DE ETIQUETAS ADHESIVAS PARA E9 NEXT PRINT SET 2

Marca: Euronda Ibérica

Ref. 87647 | Print set, 11 rollos de etiquetas adhesivas **720 €**

Kit para impresora interna de etiquetas. Etiqueta tu material con seguridad. Monta en la máquina este sencillo dispositivo de impresión, en pocos y sencillos pasos.



★ NOVEDAD

Autoclaves

### IMPRESORA EXTERNA DE ETIQUETAS PARA E9 NEXT PRINT SET 3

Marca: Euronda Ibérica

Ref. 87648 | Print set, 1 rollo etiquetas adhesivas (900 etiquetas) **1.096 €**

Kit para impresora externa de etiquetas de producción continua, para grandes cantidades. Etiqueta tu material con seguridad, conectando el dispositivo de impresión con pocos y sencillos pasos.



Autoclaves

### MEMORIA EXTERNA E-MEMORY PARA E9

Marca: Euronda Ibérica

Características: Memoria externa para aguardar datos de los test y de la esterilización.

Ref. 87627 | E-memory **610 €**

Memoria externa para archivar, manejar y acceder fácilmente a los ciclos de esterilización y test de control efectuados con E9 Recorder, E9 Inspection® y E9 Med. Los datos de 9 usuarios diferentes pueden guardarse y transferirse a E9 y PC. Por medio del software incluido pueden imprimirse o transmitirse por correo electrónico. El informe puede personalizarse con logo gráfico y datos anagnógrafos de la clínica dental. El envase incluye: memoria externa, soporte, SD card, adaptador para SD card, software, manual de instrucciones y garantía.



Autoclaves

### SISTEMA DE CONEXIÓN VIA WIFI PARA AUTOCLAVES E9 E- WIFI

Marca: Euronda Ibérica

Características: Kit para la conexión inalámbrica de los autoclaves E10, E9 Next o de la termoselladora Euroseal® Valida a un PC, tableta o smartphone (iOS y Android). E-WiFi permite obtener toda la información relativa a las actividades realizadas por los dispositivos Euronda y gestionar fácilmente los datos para tenerlos siempre disponibles y actualizados en el registro de esterilización del PC. Con E-WiFi se pueden conectar y gestionar hasta cinco autoclaves E10 o E9 Next de la clínica desde un mismo PC equipado con el sistema operativo Windows, el software E-data, E-Memory y el software E-Link

Ref. 87630 Una tarjeta SD wireless, un CD con el software E9-Link, el manual de instrucciones, la guía rápida. **540 €**

Permite adquirir y gestionar de forma sencilla los datos de los ciclos de esterilización y tenerlos siempre disponibles y actualizados en nuestro registro de esterilización.



Autoclaves

### HELIX TEST

Marca: Euronda Ibérica

Características: Frecuencia aconsejada: diaria. Datos técnicos: Envase individual

Ref. 87660 Paquete de Preuba Desechable Tipo Helix test **198 €**

Test de control para autoclaves de clase B para comprobar la capacidad de penetración del vapor en las cargas huecas. Formado por una cánula y 250 viradores de control.



★ NOVEDAD

Autoclaves

### PRION TEST

Marca: Euronda Ibérica

Características: Frecuencia aconsejada: en cada ciclo. Datos técnicos: Envase individual

Ref. 87661 Paquete de Preuba Desechable Tipo Prion test **65 €**

Test para autoclaves de clase B que permite evaluar la exposición al ciclo de esterilización 134°C Prion.



Autoclaves

### TEST BOWIE & DICK

Marca: Euronda Ibérica

Características: Según el uso: el Bowie&Dick Test (test de penetración del vapor en los cuerpos porosos) se realiza siempre que se esterilicen piezas porosas pero únicamente en este caso. Datos técnicos: Envase individual. Caja de 10 unidades

Ref. 18249 Paquete de Preuba Desechable Tipo Bowie & Dick test **103,90 €**

Test de control para autoclaves que permite comprobar la capacidad de penetración del vapor en cargas porosas.



Autoclaves

### ROLLO PARA AUTOCLAVE E9 - 300 ETIQUETAS

Marca: Euronda Ibérica

Características: 10 rollos x 300 etiquetas

Ref. 17741 **23 €**

Elemento de impresión para impresoras E9 de etiquetas.

## AUTOCLAVE CLASE B CLASSIC

Marca: Mocom

**Ref. 86312** Capacidad 17 litros

**Ref. 86313** Capacidad 22 litros

**Ref. 88502** Capacidad 28 litros

**5.179 €**

**6.511 €**

**7.803 €**

- Normativa EN13060.
- Cámara en acero inoxidable electropulido
- 3 bandejas (6 para el modelo 22 l.)
- Puerta de seguridad robotizada.
- Display digital.
- Sistema de autovalidación de proceso.
- Puerto USB

- Filtro antipolvo
- 9 programas preseleccionados.
- 3 sistemas de carga y descarga de agua: superior, frontal y automática.
- Potencia 2.300 W (10 A)
- Dimensiones externas (AxHxP): 495 x 485 x 600 mm
- Peso: (versión 17 l.) 47 Kg. / (versión 22 l.) 55 Kg / (versión 28 l.) 58 Kg



## AUTOCLAVE CLASE B FUTURA

Marca: Mocom

**Ref. 86314** Capacidad 17 litros

**Ref. 86315** Capacidad 22 litros

**Ref. 88503** Capacidad 28 litros

**6.123 €**

**7.068 €**

**8.850 €**

- Autoclave inteligente, eficaz y simple de usar.
- Normativa EN13060.
  - Cámara en acero inoxidable electropulido.
  - 5 Bandejas.
  - Puerta robotizada.
  - Display táctil.
  - Sistema de autovalidación de proceso.

- Autonomía: de 6 a 10 ciclos.
- Puerto USB y Ethernet (puerto RJ 45)
- Módulo Wi-fi (opcional) Iluminación LED.
- 3 Sistemas de carga y descarga agua: sup; frontal y automático.
- Potencia: 2.300W (10A).
- Disponible en 17 y 22 litros.
- Medidas externas: 495x485x600 mm.



**NOVEDAD**

Autoclaves



**FILTRO BACTERIOLÓGICO PARA AUTOCLAVES MOCOM**

Marca: Mocom

**Ref. 89300 30 €**

Filtro bacteriológico 0.2 micron para Autoclave Mocom.

Autoclaves



**IMPRESORA EXTERNA ETIQUETAS ADHESIVAS CON CODIGO DE BARRAS PARA AUTOCLAVE FUTURA**

Marca: Mocom

**Ref. 88513 2.504 €**

Concebida específicamente para las autoclaves Futura, esta impresora genera etiquetas adhesivas de desprendimiento automático provistas de un código de barras que garantiza la trazabilidad del ciclo.

Autoclaves



**IMPRESORA EXTERNA PARA ROLLO DE PAPEL O ETIQUETAS PARA AUTOCLAVE FUTURA/ CLASSIC**

Marca: Mocom

**Ref. 88512 688 €**

Conectada a las esterilizadoras B Futura y B Classic mediante puerto serial RS232, permite imprimir los datos de los ciclos ejecutados en un rollo de papel térmico o en etiquetas.

Autoclaves



**KIT DE CARGA DE AGUA AUTOMÁTICO PARA AUTOCLAVE CLASSIC O FUTURA**

Marca: Mocom

**Ref. 88511 Classic B/Futura 359 €**

Compuesto por una bomba externa alimentada por la esterilizadora, permite la aspiración de agua del depósito o tanque.

**NOVEDAD**

Autoclaves



**KIT DE CARGA DE AGUA FRONTAL PARA AUTOCLAVE CLASSIC O FUTURA**

Marca: Mocom

**Ref. 88510 44 €**

Con este kit se puede cargar frontalmente la esterilizadora mediante una conexión rápida. Útil en las situaciones en las que resulta difícil efectuar la carga desde arriba.

**NOVEDAD**

Autoclaves



**KIT CONEXIÓN WIFI PARA AUTOCLAVE FUTURA**

Marca: Mocom

**Ref. 88514 359 €**

El módulo Wi-Fi permite transmitir y visualizar en tiempo real los datos del ciclo y su estado de avance en un ordenador o una tableta, Así como descargar los informes de los ciclos ejecutados.

Autoclaves



**PURE 100 DESMINERALIZADOR DE AGUA PARA AUTOCLAVE FUTURA O CLASSIC**

Marca: Mocom

**Ref. 88508 1.019 €**

El desmineralizador de resinas Pure 100 está compuesto por dos cartuchos de resinas.

- Agua en entrada: Agua de red.
- Agua en salida (conductibilidad): < 15 µS/cm
- Presión mín. y máx. red hídrica: 1-5 bar
- Temperatura mín. y máx. red hídrica: +5°C ÷ +40°C
- Dimensiones AxHxP: 366 x 365 x 143 mm
- Peso: 3,5 kg de intercambio iónico.

Autoclaves



**PURE 500 DESMINERALIZADOR DE AGUA PARA AUTOCLAVE FUTURA O CLASSIC**

Marca: Mocom

**Ref. 88509 1.900 €**

El desmineralizador de osmosis inversa Pure 500 es un sistema ecológico concebido para garantizar el correcto suministro de agua desmineralizada a las autoclaves Mocom, ciclo tras ciclo.

- Agua en entrada: Agua de red
- Agua en salida (conductibilidad): < 15 µS/cm
- Presión mín. y máx. red hídrica: 1-5 bar
- Temperatura mín. y máx. red hídrica: +5°C ÷ +40°C
- Dimensiones AxHxP: 461 x 328 x 206 mm
- Peso: 5,5 kg



La conductividad térmica superior de la cámara de cobre ofrece un rendimiento extraordinario

## CÁMARA DE COBRE

**Cámara de cobre de alta conductividad térmica con temperatura homogénea en todo el interior**

El cobre empleado para la fabricación de la cámara proporciona una conductividad térmica 18 veces superior a la del acero inoxidable. Además, la cámara de cobre mantiene unos niveles de temperatura totalmente homogéneos en su interior a pesar de su gran capacidad.

## SISTEMA DE CALOR ADAPTATIVO

**Sistema de calentamiento avanzado que optimiza la excelente conductividad térmica del cobre**

El innovador sistema de calentamiento de NSK optimiza la elevadísima conductividad térmica del cobre. Asimismo, la cámara está recubierta con un calentador especial que se usa también en satélites y que integra material electrotérmico embebido en silicona para conseguir una temperatura uniforme en todo el interior de la cámara sin pérdida calorífica.

## CARACTERÍSTICAS DE TEMPERATURA

**La sinergia de la cámara de cobre y el sistema de calentamiento ofrece unas magníficas características térmicas**

Al medir la temperatura en tres puntos del interior de la cámara, el modelo de cobre alcanzó la temperatura de esterilización estándar (134°C) en aproximadamente la mitad de tiempo que el de acero inoxidable. No se detectaron variaciones de temperatura en ninguno de los tres puntos valorados dentro de la cámara de cobre.

## Diferencia de conductividad térmica entre materiales

Gráfico comparativo de conductividad térmica

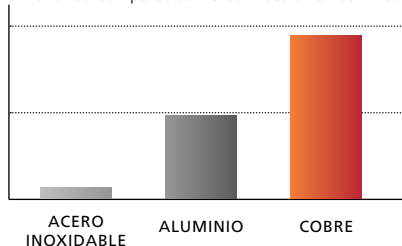

La conductividad térmica del cobre es 1,9 veces y 17,7 veces más alta que la del aluminio y la del acero inoxidable, respectivamente.

## Comparación del aumento de temperatura en las cámaras de cobre y de acero inoxidable

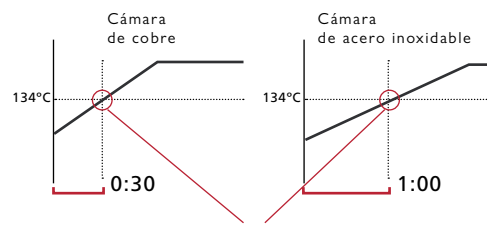

La temperatura establecida se alcanzó antes

Los autoclaves NSK ofrecen también la ventaja de combinar la alta conductividad térmica de la cámara de cobre con su exclusivo sistema de calentamiento

## ESTERILIZACIÓN MÁS RÁPIDA

La cámara de cobre y el sistema de calentamiento adaptativo permiten esterilizar todo el material en 18 y 35 minutos, de acuerdo con los estándares para autoclaves de clase S y clase B, respectivamente.

\* Fase de secado incluida

## FASE DE SECADO MÁS EFICIENTE

En cámaras convencionales, la temperatura irregular del interior provoca condensación dentro de los instrumentos, reduciendo la eficacia del secado. iClave plus elimina este problema al mantener la homogeneidad de la temperatura durante todo el proceso.

## MÁS ECONÓMICO Y RESPETUOSO CON EL MEDIOAMBIENTE

Uno de los factores clave que contribuye a la mayor eficiencia de iClave plus es que puede esterilizar un mayor número de instrumentos por sesión. Asimismo, reduce el impacto medioambiental porque consume menos electricidad y agua.

## ESTERILIZACIÓN DELICADA, ADAPTADA A LAS PIEZAS DE MANO

Gracias al uso de una cámara de cobre y del sistema de calor adaptativo, se consiguen consistentemente temperaturas homogéneas en todo el interior de la cámara, lo que facilita el control del flujo de vapor y elimina las fluctuaciones de calor. Con menores choques térmicos, la esterilización de turbinas, contra-ángulos y otros instrumentos resulta más delicada y segura.

CLASE B



Ultrarrápido

CLASE S



Ultrarrápido



## ICLAVE MINI

Marca: NSK  
Características: 210 × 320 × 360 mm

Ref. 18399 **4.728 €**

Un autoclave especialmente concebido para piezas de mano, diseñado por un fabricante de piezas de mano, y que cumple con los estándares europeos de esterilización para autoclaves de clase S. Gracias a su tamaño compacto y a su reducido peso, iClave mini puede instalarse fácilmente en cualquier sitio y por ello, puede suponer un complemento razonable al autoclave de gran volumen de uso habitual



## ICLAVE PLUS

Marca: NSK  
Características: 445 × 532 × 428 mm

Ref. 18398 Capacidad 18 litros **7.292 €**

Este autoclave de clase B (conforme a la norma EN 13060) cumple con los más rigurosos estándares de esterilización. Su cámara de 18 litros de capacidad cuenta con un volumen útil equivalente al de autoclaves más grandes, ya que al estar hecha de cobre y contar con su exclusivo sistema de calentamiento de tipo "calor adaptativo" permite alcanzar una temperatura homogénea en todo el interior de la cámara, de manera que se aprovecha un 50% más de espacio.



## PASTILLAS DE LIMPIEZA PARA AUTOCLAVEICLAVE PLUS

Marca: NSK  
Características: Pastillas de mantenimiento para el autoclave iClave.

Ref. 18822 **31 €**

Autoclaves





## ESTERILIZADOR HORIZONTAL PROHS PN

Marca: Prohs

<b>Ref. 21857</b>	Esterilizador Horizontal Prohs PN 110 L	<b>46.850 €</b>
<b>Ref. 21858</b>	Esterilizador Horizontal Prohs PN 250 L	<b>60.410 €</b>
<b>Ref. 21856</b>	Esterilizador Horizontal Prohs PN 70 L	<b>22.981 €</b>

Los Esterilizadores Horizontales de Vapor PROHS están en conformidad con:  
 Directiva 93/42/EEC Directiva 97/23/CE EN 285.  
 Construido para colmar las exigentes necesidades de procesamiento de una Central de Esterilización Hospitalaria. Volúmenes de 70L a 930L (1-12 UE), disponible en 1 o 2 puertas automáticas verticalmente, con sistema de ahorro de agua y energía.  
 Materiales que pueden ser esterilizados:  
 Instrumentos metálicos  
 Objetos de caucho (no termo-sensibles)  
 Textiles y vidrios  
 Medios de cultura  
 Programas Disponibles  
 El Esterilizador está definido para operar con dos temperaturas específicas 121°C y 134°C.  
 Tiene 5 programas estándares validados y 2 programas de prueba (Bowie & Dick, Prueba de fugas). Posibilidad de añadir hasta 100 nuevos programas de esterilización, totalmente configurables.

Ref. 24601



Ref. 24602



## AUTOCLAVE DE CASSETTE DE CICLO RAPIDO STATIM

Marca: Scican

Ref. 24601 Statim 2000 G4

6.078 €

Ref. 24602 Statim 5000 G4

7.741 €

Nuevas autoclaves de cassette tipo S - Esterilizan hasta 10 veces más rápido que las autoclaves convencionales, cumpliendo con la normativa europea EN 13060.

- Delicados con los instrumentos - alarga la vida útil de los mismos.
- Permiten esterilizar entre pacientes - Reducen el instrumental necesario para una jornada de trabajo.
- Tecnología Dri-Tec - para un secado rápido.
- Interactivos - Pantalla LCD táctil de alta resolución - permiten máximo control e información al usuario.
- Conectividad - Acceso a través de la red a ciclos activos, histórico de ciclos, Información impresa validada, permiten enviar los informes de errores por e-mail, permiten al servicio técnico conectarse a través de Internet al menú del autoclave.
- Protegido - Se pueden proteger procesos con código PIN.
- Histórico - Capacidad de almacenar la información de cada ciclo durante la vida del autoclave, a la que se puede acceder a través de USB, impresora RS232 y a través de la Ethernet.



## AUTOCLAVE DE CASSETTE DE CICLO RAPIDO STATIM

Marca: Scican

Ref. 65911 Statim 2000 S

5.431 €

Ref. 65912 Statim 5000 S

7.063 €

Ciclo ultra-rápido de 6 minutos sin envoltorio Ciclo de 14 minutos con envoltorio Exceptional rotación de los instrumentos Tecnología de secado de 10 minutos Dri-Tec C Agua de un solo uso Transferencia aséptica del instrumento directamente al punto de utilización Menor inversión en instrumentos

Al igual que la STATIM 900, la STATIM 2000 posee un ciclo de 6 minutos pero tiene la ventaja añadida de tener un compartimento extraíble para poder transportar asépticamente los instrumentos recién esterilizados directamente al área de tratamiento.

La STATIM 2000 es totalmente automática. Simplemente seleccione uno de los tres programas de esterilización y con pulsar un solo botón el ciclo se inicia. Un avanzado microprocesador controla todas las funciones y mantiene las condiciones óptimas de esterilización, desde el inicio hasta el final.

Los esterilizadores de cassette STATIM tienen una efectividad biológica probada en tests realizados en institutos internacionalmente reconocidos de Canadá, Estados Unidos y Europa, tanto en instrumentos con cavidades como sólidos.

★  
NOVEDAD



PREPARACIÓN DE INSTRUMENTOS ROTATORIOS  
EN UN SOLO CICLO (TAPA STANDARD)



Limpieza interior con agua fría

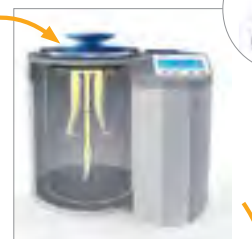

Lubricación completamente automática



Esterilización y secado



Limpieza exterior con agua fría y caliente.



Limpieza interior con agua fría



Limpieza exterior con agua fría y caliente.



Desinfección y secado

### AUTOCLAVE Y LUBRICACION PARA INSTRUMENTOS ROTATORIOS DAC UNIVERSAL

Marca: Sirona

Características: DAC UNIVERSAL

HIGIENE SIN FRONTERAS A SU ALCANCE.

Equipado con:

- Tapa estándar sin adaptador
- 1 lata de producto de conservación concentrado NitramOil
- Soporte del indicador "estándar"
- Filtro de aire

Ref. 84327

6.390 €

HIGIENE SEGURA CON SÓLO PRESIONAR UN BOTÓN.

Con sólo presionar un botón se cierra la tapa especial y el DAC UNIVERSAL empieza con su programa de tratamiento: sus instrumentos serán sometidos a una limpieza completamente automática y absolutamente fiable. La totalidad de los ciclos de higiene del acondicionamiento de los instrumentos, como la limpieza, la lubricación, desinfección o esterilización se llevan a cabo en un circuito cerrado de higiene. Así de fácil le será eliminar fuentes de averías y obtener resultados limpios.

★ NOVEDAD

Autoclaves



## AUTOCLAVE CLASE B TECHNOFLUX 18 L

Marca: Technoflux

Características:

- Sistema de esterilización profesional. Serie B.
- Ciclo rápido de 15 minutos (incluido tiempos calentamiento y secado).
- Programa de prueba: HELIX - B&D - VACIO.
- Impresora de serie.
- Lector de tarjetas SD.
- Incluye 3 bandejas.
- Puerta con dispositivo de bloqueo de seguridad.
- Protección automática contra exceso de temperatura y presión.
- Voltaje 220V.
- Frecuencia 50Hz.

Ref. 81026

4.750 €

El Autoclave Profesional de Technoflux es un sistema de esterilización profesional de clase B, estudiado para una perfecta esterilización de diversos materiales, gracias a la combinación de vacío, temperatura y secado.

Este Autoclave de Technoflux posee un gran diseño del interior de la cámara lo que permite una mayor velocidad de ciclos, reduciendo al mínimo el consumo de agua.

El excelente diseño de la puerta y su cierre mecánico electrónicamente asegurado proporciona seguridad absoluta.

Este autoclave es de rápido calentamiento con ahorro de tiempo y energía. Además tiene un ciclo rápido de 15 minutos que incluye los tiempos de calentamiento y secado.

El Autoclave Profesional Clase B incluye impresora de serie, lector de tarjetas SD y un porta-bandejas con 3 bandejas.

Disponible en 4 capacidades: 18, 24, 45 ó 60L. Consultar disponibilidad para las capacidades 80, 135, 175 y 185L.

★ NOVEDAD

Autoclaves



## AUTOCLAVE CLASE B TECHNOFLUX

Marca: Technoflux

Ref. 80014 Technoflux 45 L

10.309 €

Ref. 80015 Technoflux 60 L

12.371 €

Autoclave Technoflux. - 45 litros CLASE "B". - Microprocesador. - Alta velocidad. - Rápido calentamiento. - Programa de prueba: HELIX - B&D - VACIO. - Impresora de serie. - Lector de tarjetas SD. - Incluye 3 bandejas. - Puerta con dispositivo de bloqueo de seguridad. - Protección automática contra exceso de temperatura. - Dimensión cámara: 316x618 mm. - Dimensión exterior: 830x640x550 mm. - Peso 115 Kg. - Potencia: 5,8 Kw.

Autoclave Technoflux. - 60 litros CLASE "B". - Microprocesador. - Alta velocidad. - Rápido calentamiento. - Programa de prueba: HELIX - B&D - VACIO. - Impresora de serie. - Lector de tarjetas SD. - Incluye 3 bandejas. - Puerta con dispositivo de bloqueo de seguridad. - Protección automática contra exceso de temperatura. - Dimensión cámara: 385x595 mm. - Dimensión exterior: 1002x730x560 mm. - Peso 160 Kg. - Potencia: 7,4 Kw.

**i** Solicite presupuesto a medida a nuestros especialistas.



## ILUMINACIÓN Y VISUALIZACIÓN



## INSTRUMENTAL ROTATORIO



## IMPLANTOLOGÍA Y CIRUGÍA



## ESTERILIZACIÓN



## COMPRESORES Y ASPIRACIONES



## AUTOCLAVE CLASE B NEW LISA

Marca W&H

Características: Esterilizador Lisa Clase B:

para la esterilización segura de productos sólidos, huecos y porosos conforme a la norma EN13060

- Nueva interfaz de usuario y sencilla estructura de menús
- Avanzada y patentada tecnología Eco Dry, que realiza ciclos tipo B con un tiempo de ciclo reducido de 30 minutos para una carga de 2 kg
- Trazabilidad completa a través de conexión Wi-Fi y supervisión remota en tiempo real gracias a la aplicación móvil (kit receptor WiFi USB)
- Fácil limpieza gracias a su diseño mejorado que reduce al mínimo los huecos
- Pantalla táctil que muestra animaciones guiadas sobre mantenimiento
- Conexión Ethernet que permite que cuatro esterilizadores compartan una impresora de etiquetas
- Herramienta de apertura de puerta que funciona con batería
- Ciclo rápido para piezas de mano e inicio de ciclo programable
- Válvula de llenado automático de agua
- Sistema de separación de agua, filtro de polvo y sensor de calidad del agua
- Patas delanteras modulares
- Lisa está disponible en 2 tamaños de cámara, 17 ó 22 Litros
- 24 meses de garantía o 2 000 ciclos

**Ref. 89861** Autoclave New Lisa 17 (Con CICLO RÁPIDO) 17 litros de capacidad **7.347 €**

**Ref. 89862** Autoclave New Lisa 22 (Con CICLO RÁPIDO) 22 litros de capacidad. **7.872 €**

- Lisa consta de:
- Porta bandeja giratorio
  - 3 bandejas de aluminio
  - Manguera de vaciado
  - Pinza para bandejas
  - Lápiz de memoria USB de 8 GB
  - Herramienta de apertura de puerta
  - Test de fábrica



## AUTOCLAVE CLASE B LINA

Marca: W&H

**Ref. 89863** Autoclave Lina 17. Capacidad 17 litros

- Ciclo ECO-B rápido para cargas pequeñas de todo tipo
- Práctico teclado para navegar fácilmente por todas las opciones de esterilización
- Sistema patentado de filtrado y separación de agua
- Filtro de polvo incorporado
- Posibilidad de programar y retrasar el ciclo
- Analizador de la calidad del agua
- Kit conexión de agua
- Grabación de ciclo digital automática gracias a su puerto USB integrado **5.729 €**

**Ref. 89864** Autoclave Lina 22 Capacidad 22 litros

- Ciclo ECO-B rápido para cargas pequeñas de todo tipo
- Práctico teclado para navegar fácilmente por todas las opciones de esterilización
- Sistema patentado de filtrado y separación de agua
- Filtro de polvo incorporado
- Posibilidad de programar y retrasar el ciclo
- Analizador de la calidad del agua
- Kit conexión de agua
- Grabación de ciclo digital automática gracias a su puerto USB integrado **6.254 €**

- LINA: esterilizador a vapor clase B.
- Económico - Eficaz - Ciclo médico tipo B - Ciclo corto ECO-B para pequeñas cargas
  - Uso sencillo e intuitivo
  - Multiport, registro de datos, opcional.





### CUBA DE LIMPIEZA POR ULTRASONIDOS HYGOSONIC 3L DE CAPACIDAD

<b>Marca:</b>	Dürr Dental	
<b>Características:</b>	Aparato de ultrasonidos con calefacción, concepto tecnológico moderno, volumen de cubeta: 2,75 l. Ideal para la limpieza y la desinfección rápidas de instrumentos, herramientas, prótesis, etc. con la ayuda de los productos ID-/MD de Dürr Dental para una desinfección segura.	
<b>Ref. 88570</b>	Capacidad 3 litros. Incluye: Aparato de baño ultrasonico con cuba inox.	<b>890 €</b>
<b>Ref. 08721</b>	Cesta Insertable de Acero Inoxidable para Cuba Hygasonic. Dimensiones (Al x An x P) 5,0 x 19,8 x 10,6 cm	<b>70 €</b>
<b>Ref. 70197</b>	Cesta Sumergible de Acero Inoxidable para Cuba Hygasonic. d=7,8 x 6,0 cm. Para depositar piezas dentales pequeñas	<b>57 €</b>
<b>Ref. 08772</b>	Tapa de Plástico para Cuba Hygasonic	<b>49 €</b>
<b>Ref. 70198</b>	Vaso de Precipitados de Vidrio para Cuba Hygasonic. 2 vasos de precipitados de vidrio de 600 ml, con tapa y aro de soporte de goma, más placa con 2 orificios para colocar los vasos	<b>98 €</b>

Hygasonic de Dürr: máxima eficacia y cuidado con los materiales. Aparato de ultrasonidos estético y cómodo, con una moderna carcasa de acero inoxidable. Desinfección del instrumental con los preparados ID 212/212 forte/213 y el baño para fresas ID 220 de Dürr en menos de 10 minutos. Aplicación eficaz en el laboratorio con los eliminadores de cemento/yeso MD 530/535. Función "Boost" con aumento de la potencia para eliminar la suciedad más resistente. Función "Sweep" para una distribución óptima del campo acústico sin sombras acústicas. Función "Degas" para la desgasificación del líquido limpiador recién diluido. Tensión 220 - 240 V. Frecuencia 50 / 60 Hz. Peso neto 3,3 kg. Dimensiones (Al x An x P) 21,4 x 30,0 x 17,9 cm. Incluye cesta insertable de acero inoxidable y tapa de plástico.



## CUBA DE LIMPIEZA POR ULTRASONIDOS NEW EUROSONIC MICRO 0,5L DE CAPACIDAD

Marca: Eurononda Ibérica  
 Características: Pequeña, potente, rápida y precisa: Eurosonic® Micro es ideal para el lavado por ultrasonidos de instrumentos de pequeñas dimensiones.  
 Capacidad : 0,5 L.  
 Tamaño (axaxp): 235 x 130 x 170 mm  
 Peso: 1,2 Kg

**Ref. 87676** La caja contiene: Una Eurosonic Micro,  
 Una Tapa incluida, Una guía **335 €**

Cuba de ultrasonidos electrónica con único programa de trabajo de 10 minutos. Dotada de un transductor piezocerámico, Eurosonic® Micro es ideal para limpiar instrumentos pequeño o de forma compleja con cavidades de difícil acceso. Tanque de acero inoxidable con capacidad de 0,5 litros. Tapa incluida.



## CUBA DE LIMPIEZA POR ULTRASONIDOS NEW EUROSONIC 3D 3L DE CAPACIDAD

Marca: Eurononda Ibérica  
 Características: Eurosonic® 3D es la cuba para el lavado por ultrasonidos sencilla y funcional pensada para responder a las necesidades de cada clínica dental.  
 Capacidad : 3 L  
 Tamaño (axaxp): 260 x 220 x 156 mm  
 Peso: 3,3 Kg

**Ref. 87628** La caja contiene: 1 Eurosonic 3D, tapa gris indeformable con sistema antigoteo  
 cesta perforada en acero inoxidable, una guía rápida **719 €**

**Ref. 87674** Cesta Agujerada de Acero Inoxidable para Eurosonic 3D.  
 Mejora la eficacia limpiadora de las ondas ultrasónicas gracias al efecto de rebote de las mismas **78 €**

**Ref. 87675** Soporte para 2 Vasos (2x600 ml) para la Eurosonic 3D **52 €**

**Ref. 87673** Tapa para la Cuba Eurosonic 3D.  
 Tapa gris indeformable con sistema antigoteo **35 €**

Cuba de ultrasonidos digital, que se caracteriza por una temperatura de trabajo constante a 60°C y tiempo ajustable entre 0 y 30 minutos, gracias al controlador central retroiluminado. Eurosonic®3D funciona con la tecnología Sweep Mode, que distribuye de forma homogénea las ondas de ultrasonidos para una limpieza más uniforme y se ha equipado con una cuenta atrás visual del ciclo, gracias a los leds que rodean el dispositivo de control frontal. Eurosonic® 3D se ha equipado con dos asas laterales para facilitar las operaciones de desplazamiento de la cuba.



## CUBA DE LIMPIEZA POR ULTRASONIDOS NEW EUROSONIC 4D 3,5L DE CAPACIDAD

Marca: Eurononda Ibérica  
 Características: NEW Eurosonic® 4D, con cesta agujereada y tapa.  
 Capacidad 3,5 litros y tamaño 315x240x165 mm (LxHxP).

**Ref. 87629** La caja contiene: 1 Eurosonic 4D, una guía rápida,  
 tapa gris indeformable con sistema antigoteo,  
 cesta perforada en acero inoxidable **1.085 €**

**Ref. 87669** Cesta Agujerada de Acero Inoxidable para la Cuba New Eurosonic 4D.  
 Mejora la eficacia limpiadora de las ondas ultrasónicas gracias al efecto de rebote de las mismas **105 €**

**Ref. 87670** Soporte para Vaso (1x600 ml) para la Cuba New Eurosonic 4D **30 €**

**Ref. 87671** Soporte para 3 Vasos (3x600 ml) para la Cuba New Eurosonic 4D **53 €**

**Ref. 87668** Tapa indeformable y con sistema antigoteo para la Cuba New Eurosonic 4D **50 €**

**Ref. 87672** Vaso de Vidreo(600 ml) para la Cuba New Eurosonic 4D Y 3D **18 €**

Eurosonic® 4D es la cuba de ultrasonidos digital más evolucionada de la gama Eurononda Pro System. Equipada con un controlador retroiluminado con LED, es intuitiva y fácil de usar gracias a las indicaciones luminosas asociadas a los distintos ciclos, tiempos y temperaturas. El doble campo operativo permite elegir entre 6 ciclos preconfigurados (instrumentos, fresas, cubetas de impresión, eliminación de cemento, eliminación de yeso, prótesis) y ciclos libres con una temperatura seleccionable entre 30 a 60°C y tiempo entre 10 y 40 minutos. Los seis ciclos preconfigurados tienen cuatro fases de funcionamiento diferentes: Degas, Boost, Normal e Sweep.

Eurosonic® 4D cuenta con descarga en la parte posterior, con un grifo y un tubo, y asideros laterales para facilitar los traslados.

Ventajas del producto

- Resistente - Armazón de acero y tapa indeformable con sistema antigoteo.
- Ergonómica - Prácticas asas laterales para los traslados y grifo trasero para facilitar las operaciones de vaciado.
- Sencilla - Controlador retroiluminado de LED y "camino de luz", para un uso simple e intuitivo.
- Eficiente - Puede escoger entre 6 ciclos preconfigurados con tiempo y temperatura definidos, y ciclos libres con una temperatura de 30°C a 60°C.

Eurosonic® 4D cuenta con descarga en la parte posterior, con un grifo y un tubo, y asideros laterales para facilitar los traslados.

Ficha técnica: Capacidad de la cuba: 3,5 L  
 Tamaño (axaxp): 320 x 240 x 170 mm  
 Peso: 4,5 Kg  
 Ciclos preestablecidos  
 Instrumentos: 20 min 40 °C  
 Fresas: 10 min 40 °C  
 Cubetas de impresión dental: 40 min 60 °C  
 Eliminación de cemento: 10 min 30 °C  
 Eliminación de yeso: 30 min 60 °C  
 Prótesis: 40 min 60 °C





## CUBA DE LIMPIEZA POR ULTRASONIDOS EFFICA EI 3,5L DE CAPACIDAD

Marca: L&R

**Características:** Cuba de ultrasonidos. 3,4 Litros. Con tapa de cierre automático y botón temporizador. Garantiza un ciclo de control y limpieza uniforme. Se cierra y bloquea automáticamente cuando empieza el ciclo de limpieza y se desbloquea cuando finaliza.

<b>Ref. 21801</b>	Cuba de Limpieza por Ultrasonidos Efficca EI 3,5L	<b>1.077 €</b>
<b>Ref. 21804</b>	Cesto para la Cuba de Ultrasonidos Efficca EI	<b>179 €</b>
<b>Ref. 21803</b>	Kit de Accesorios para la Cuba de Ultrasonidos Efficca EI	<b>233 €</b>
<b>Ref. 21805</b>	Vaso de Vidrio (600 Ml) para la Cuba de Ultrasonidos Efficca EI	<b>20 €</b>

Efficca cuenta con una tapa de cierre automático. Esta característica única, asegura el cierre a lo largo de cada ciclo de limpieza para proporcionar un tratamiento estandarizado.  
 -Capacidad de la cuba 3.5 litros  
 Tapa incorporada  
 Dimensiones externas 37,5 / 26,7 / 26,7 cm.  
 Dimensiones de la cuba 28,6 / 14,0 / 8,9 cm.

Potencia media 155 W  
 In  
 Opcionalmente, dispone de línea completa de accesorios: vaso pirex, soporte de vasos, porta fresas.

LA MEJOR  
EXPERIENCIA  
DE COMPRA

Servicio de  
**asesoramiento**  
técnico-comercial

## TUS VENTAJAS

*Nuestro compromiso, 100% satisfacción*

- ENVÍO GRATIS a partir de 110€ de compra.
- Más de 2.000 ofertas con hasta un 50% dto.
- Hasta un 15% dto. en todas tus compras.
- 5% dto. extra por comprar en proclinic.es
- Más de 5.000 productos de las primeras marcas.
- Servicio devoluciones online.
- Consulta el estado de tu pedido online.
- Solicite la ayuda de un especialista de producto.
- Servicio de asesoramiento técnico-comercial.



## CUBA DE LIMPIEZA POR ULTRASONIDOS CALYPSO 4L DE CAPACIDAD

Marca: Mestra

Ref. 4217 **1.112 €**

El modelo Calypso representa un baño de Limpieza por Ultrasonidos de última generación, de atractivo diseño y con:

- Control de tiempo electrónico gobernado por microprocesador.
- Display digital y señales acústicas de aviso.
- Sistema de calentamiento automático del líquido de limpieza.
- Carcasa fabricada en Poliuretano de Alta Densidad, material con especial resistencia a los agentes químicos.
- 4 litros de capacidad de cuba, desagüe, etc. El equipo se suministra de serie con los siguientes accesorios:
  - Una cesta de Acero Inoxidable para la limpieza de instrumental
  - Un vaso de cristal para la limpieza de pequeños instrumentos y su soporte
  - Una tapa construida en acero inoxidable, que elimina ruido durante el funcionamiento del aparato y evita que la suciedad se deposite en el baño
  - Una pinza limpiafresas.



## CUBA DE LIMPIEZA POR ULTRASONIDOS MODELO 100141. 1,5L DE CAPACIDAD

Marca: Mestra

Características: Muy cómodo y práctico en labores de limpieza de pequeños objetos.

Ref. 4218 Capacidad 1,5 litros. **161 €**

Herramienta imprescindible tanto en el Laboratorio como en la Clínica Dental. Su cuba de 1,5 l. de capacidad tiene la forma y dimensiones adecuadas para albergar un gran número de elementos en su interior. Los 70 W. de potencia real entregada garantizan un excelente poder de limpieza. Dispone de temporizador electrónico con display.



## CUBA ULTRASONIDOS 2,5 L.

Marca: Mestra

Ref. 4240 Capacidad 2,5 litros. **247 €**

Cuba para baño de ultrasonidos:

**Mediana:** Muy cómodo y práctico para la limpieza de pequeños objetos en Laboratorio y Clínica Dental. Su cuba de 2,5 l. de capacidad tiene las dimensiones adecuadas para albergar en su interior instrumentos usuales en la Clínica Dental. Cuenta con un sistema de calentamiento y con un temporizador electrónico. El aparato se suministra con una bandeja protectora de plástico.

**Mini:** Sencillo y fácil de usar. Mediante el empleo de ultrasonidos se consigue una excelente limpieza de las prótesis dentales removibles. La cuba desmontable facilita la limpieza mejorando la higiene. Se suministra con una bandeja protectora de plástico para la cuba. Con programación de tiempo.



## CUBA DE LIMPIEZA POR ULTRASONIDOS MODELO 100136 6L DE CAPACIDAD

Marca: Mestra

Ref. 22701 **486 €**

Control de temperatura Temperatura. Grifo de Drenaje. Cestillo en plástico.

Alto: 240 mm  
Largo: 515 mm  
Fondo: 305 mm  
Peso: 7,5 kg  
Capacidad cuba: 6 L (Máx. 5 L)



## CUBA DE LIMPIEZA POR ULTRASONIDOS MINI MODELO 100144 0,3L DE CAPACIDAD

Marca: Mestra

Ref. 4241 **105 €**

Cuba para baño de ultrasonidos:

**Mediana:** Muy cómodo y práctico para la limpieza de pequeños objetos en Laboratorio y Clínica Dental. Su cuba de 2,5 l. de capacidad tiene las dimensiones adecuadas para albergar en su interior instrumentos usuales en la Clínica Dental. Cuenta con un sistema de calentamiento y con un temporizador electrónico. El aparato se suministra con una bandeja protectora de plástico.

**Mini:** Sencillo y fácil de usar. Mediante el empleo de ultrasonidos se consigue una excelente limpieza de las prótesis dentales removibles.

La cuba desmontable facilita la limpieza mejorando la higiene. Se suministra con una bandeja protectora de plástico para la cuba. Con programación de tiempo.



## LIMPIADOR SONIC DENTURE MESTRA

Marca: Mestra

Características: Baño de ultrasonidos para limpieza de dentaduras.

Ref. 4219 **7 €**

Sencillo aparato con funcionamiento a pilas para la limpieza de prótesis dentales. Sus reducidas dimensiones lo hacen ideal para su uso doméstico. Mediante el empleo de ondas ultrasónicas se consigue una calidad de limpieza que no es comparable a la que ofrecen cepillos y otros métodos convencionales. La pila no está incluida.



Cubas de ultrasonidos



**CUBA DE LIMPIEZA POR ULTRASONIDOS TECHNOFLUX**

Marca: Technoflux

<b>Ref. 80027</b>	Cuba de Limpieza por Ultrasonidos Modelo Limom9015 3L de Capacidad	<b>302 €</b>
<b>Ref. 80029</b>	Cuba de Limpieza por Ultrasonidos Modelo Limom9005 6L de Capacidad	<b>541 €</b>
<b>Ref. 80028</b>	Cuba de Limpieza por Ultrasonidos Modelo Limom9040 7,5L de Capacidad	<b>593 €</b>
<b>Ref. 80025</b>	Cesta de Acero Inoxidable para la Cuba Modelo Limom9015 de 3L	<b>23 €</b>
<b>Ref. 80026</b>	Cesta de Acero Inoxidable para la Cuba Modelo Limom9005 de 6 L	<b>39 €</b>

Ref. 8966/24605

Ref. 8716

Ref. 8874



## BIOSONIC

Marca: Whadelent

### UC300

**Ref. 8716** BioSonic® UC300 Limpiador por ultrasonidos 14,4 l. de capacidad. Tapa del tanque. 1 u. Limpiador enzimático (UC32). 1 u. Guía del usuario. 1 u. **2.793 €**

#### ACCESORIOS PARA LA UC300

**Ref. 88233** Cesta FingerGuard™ grande para UC300 UC310 (incl. 5 separadores para la cesta). 1 u. **299 €**

**Ref. 88230** Cesta media Biosonic® Jumbo™ UC311 (incl. 2 separadores para la cesta). 1 u. **231 €**

**Ref. 88239** 1 soporte posicionador para 2 vasos. 1 u. UC330 **73 €**

**Ref. 88234** Separadores para cesta. 2 u. UC335 **31 €**

**Ref. 88240** Recambio para la cubierta del tanque. 1 u. UC340 **61 €**

**Ref. 88241** Filtro de recambio para el drenaje. 3 u. para UC125 y UC300 **13 €**

**Ref. 88242** Tubo de recambio para el drenaje. 1 u. para UC125 y UC300 **19 €**

#### ACCESORIOS PARA UC300, UC15 Y UC50DB

**Ref. 88246** Bandeja para el baño. 1 u. ST16 para UC300, UC15 y UC50DB **54 €**

**Ref. 88235** Cesta para piezas pequeñas. UCB2 para UC300, UC15 y UC50DB **11 €**

**Ref. 8823** Vaso de 600 ml, tapa y anillo posicionador. 1 u. UC53 para UC300, UC15 y UC50DB **31 €**

### UC125

**Ref. 24605** BioSonic® UC125H Limpiador por ultrasonidos con calentamiento 4,8 l. de capacidad. Tapa del tanque. 1 u. Limpiador General + Extraordinario Inhibidor de Óxido. 20×15 ml Guía del usuario. 1 u. **1.352 €**

**Ref. 8966** BioSonic® UC125 Limpiador por ultrasonidos 4,8 l. de capacidad. Tapa del tanque. 1 u. Limpiador General + Extraordinario Inhibidor de Óxido. 20×15 ml Guía del usuario. 1 u. **1.159 €**

#### ACCESORIOS PARA LA UC125

**Ref. 41858** Juego de accesorios (cesta ¾ FingerGuard™ para UC100/ UC125 y 2 rejillas posicionadoras de un vaso) **280 €**

**Ref. 88236** Cesta tamaño grande FingerGuard™ UC151XD Cesta para UC125. 1 u. **200 €**

**Ref. 8967** Cesta tres cuartos FingerGuard™ UC152XD para UC125. 1 u. **166 €**

### UC50DB

**Ref. 8874** BioSonic® UC50D Limpiador por ultrasonidos 3,2 l. de capacidad. Tapa del tanque. 1 u. Cesta FingerGuard™. 1 u. Guía del usuario. 1 u. **802 €**

#### ACCESORIOS PARA LA UC50DB

**Ref. 88244** Juego de accesorios (Cesta FingerGuard™ UC59 vaso de 600ml, tapa y anillo posicionador, rejilla posicionadora de 1 vaso, cesta para piezas pequeñas) **138 €**

**Ref. 88231** Cesta de plástico FingerGuard™ para UC58 instrumental **71 €**

**Ref. 8824** 1 Beaker Positioning Rack 1 u. Soluciones UC153 limpiadoras BioSonic® **28 €**

#### SOLUCIONES LIMPIADORAS BIOSONIC®

**Ref. 59422** Limpiador General + Extraordinario Inhibidor de Óxido Dosis única. 20×15 ml UC31 **47 €**

**Ref. 4137** Limpiador enzimático UC32 Frasco MeterDose®. 236 ml **41 €**

**Ref. 88232** Polvo concentrado para eliminar UC34 yeso y cemento, en tarro. 840 g **46 €**

**Ref. 4114** Limpiador Germicida UC38 Frasco MeterDose®. 236 ml **46 €**

Debido a los actuales riesgos de enfermedades infectocontagiosas se ha hecho imprescindible en la clínica un sistema complementario al proceso de esterilización, que retire ultrasónicamente de los instrumentos partículas microscópicas de residuos como sedimentos, proteína y sangre. Biosonic es una unidad de limpieza por ultrasonidos versátil, segura, rápida y eficaz. Sólo con el proceso de Cavitación junto a los líquidos adecuados de limpieza es posible una

limpieza en profundidad, imposible de lograr manualmente.

- Su diseño funcional y los diversos accesorios facilitan un sencillo manejo.
- La tapa evita contaminación ambiental por partículas y reduce al mínimo el nivel de ruido.
- Una válvula de drenaje posterior facilita la limpieza eliminando el contacto con los líquidos contaminados.
- El temporizador permite regular el tiempo de trabajo en fracciones o en modo continuo.

Biosonic UC-50 es la nueva Cuba para limpieza por ultrasonidos (53,4 kHz) con capacidad de 2 litros para adaptarse a cualquier área de trabajo. Su diseño único permite su manejo con una sola mano, tiene cubierta para minimizar ruidos y prevenir escapes de vapores contaminados y permite acomodar instrumentos dobles o poner 2 vasos. Incorpora una revolucionaria cesta de plástico (FingerGuard) con fondo de metal que permite una superior transmisión de onda y mantiene el filo de los instrumentos.





Cubas de ultrasonidos



## CUBA DE LIMPIEZA POR ULTRASONIDOS BIOSONIC UC150 5,7L DE CAPACIDAD

Marca: Whaledent

Características: Unidad principal con pantalla y tapa / Cable de alimentación / Cesta (incluida!) / Junta para encastrar la unidad / Muestra de solución UC40 / Tubo de drenaje / Manual del usuario (IFU) / Guía de inicio rápido / Plantilla de recorte

**Ref. 88220** Cuba de Limpieza por Ultrasonidos Biosonic UC150  
5,7L de Capacidad

**1.179 €**

**Ref. 88224** Filtros de Drenaje

**13 €**

**Ref. 88221** Cesta

**174 €**

**Ref. 88227** Junta de Sellado

**13 €**

**Ref. 88223** Kit Accesorios

**277 €**

**Ref. 88225** Manguera de Drenaje

**18 €**

**Ref. 88226** Tapa de Repuesto

**35 €**

**Ref. 88222** Vaso y Soporte 600 ML

**28 €**

La BioSonic® UC150 es una cuba limpiadora ultrasónica compacta de 5.7L diseñada para limpiar eficientemente instrumental, prótesis, fresas y otros materiales de uso habitual en el consultorio y laboratorio dental.

El elegante diseño suizo de la BioSonic® UC150 está concebido para ofrecer eficiencia, comodidad y versatilidad.

Sus principales características incluyen:

- Ofrecer una utilización personalizable con múltiples modos de limpieza, tiempos y temperaturas de ciclo seleccionables por el usuario
- Pantalla táctil multilingüe, utilizable con guantes, para el cómodo

manejo del usuario

- Capacidad de registro de datos y descarga de la información de uso a través de USB
- Calentamiento central opcional (\* a activar mediante código)
- Función de desgasificación
- Se adapta a múltiples cassetes a la vez
- Se puede utilizar sobre una encimera o se puede encastrar
- Funcionamiento silencioso para asegurar un ambiente de trabajo seguro y cómodo
- Vaciado rápido y fácil con drenaje accesible externamente

## Desinfección de Impresiones



### CUBETA PARA LA DESINFECCION DE IMPRESIONES HYGOJET

Marca: Dürr Dental

**Características:** Desinfección y limpieza fiables de impresiones y materiales protésicos, estabilidad dimensional segura, no abrasivo con el yeso. Cierre hermético de desinfección, previene infecciones cruzadas, evita malos olores.

**Ref. 02039** Incluye: manguera conexión agua red pública, tubo para la conexión de aire comprimido y pequeños accesorios de instalación **2.240 €**

Para usar con MD 520, desinfección y limpieza fiables de impresiones y materiales protésicos, estabilidad dimensional segura, no abrasivo

con el yeso. Cierre hermético de desinfección, previene infecciones cruzadas, evita malos olores.

## Destiladores de agua

### DISPOSITIVO PARA LA PRODUCCIÓN DE AGUA PARA AUTOCLAVES AQUAFILTER

Marca: Euronda Ibérica

**Características:** Ventajas del producto

- Fácil de usar - un indicador luminoso señala el nivel de conductividad del agua y avisa de cuándo se deben sustituir las resinas.
- Versatilidad - Se puede instalar en una superficie de trabajo, dentro de un mueble o se puede fijar a la pared.
- Universal - puede suministrar automáticamente agua desionizada a todos los autoclaves E9 y E10 y de forma manual a todos los demás autoclaves.
- Fácil de instalar - gracias a las conexiones rápidas que permiten conectarlo directamente a la red eléctrica e hídrica
- Resistente - también a presiones de entrada elevadas (hasta 10 bares)
- Alto rendimiento - se puede conectar simultáneamente a dos autoclaves.

Datos técnicos, Puede alimentar: 2 autoclaves

Producción de agua: 1 L de agua cada min.

Tamaño (lxaxa): 390 x 455 x 145 mm

Peso: 8,6 Kg (en vacío)

**Ref. 87659** Aquafilter. El pack contiene: 2 cartuchos de resina de intercambio iónico, 1 herramienta para fijar las resinas, 1 tubo de conexión a la toma de agua,

1 tubo y un cable para la conexión a un autoclave euronda. **750 €**

**Ref. 97860** Filtro para el Destilador Aquafilter **89 €**

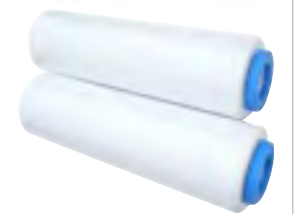

Dispositivo para la producción de agua desionizada para el autoclave y todos los aparatos de la clínica de conformidad con la norma EN13060 (<15 µs/cm). Permite alimentar dos autoclaves al mismo tiempo, si cuenta con un tubo de conexión opcional. Desioniza como media 1 litro de agua por minuto. Un indicador luminoso señala el nivel de conductividad del agua indicando de un vistazo cuándo es

necesario cambiar las resinas. El mando situado en la parte frontal permite suministrar agua de forma manual. Puede llevar un dispositivo de apagado automático anti-inundación. Puede apoyarse directamente en la superficie de trabajo o dentro del mueble, además de poder fijarse a la pared.



Destiladores de agua

### DESTILADOR DE AGUA AQUADIST 4L DE CAPACIDAD

Marca: Euronda Ibérica

**Características:** Ventajas del producto

- Práctico - Fácil de usar, en poco tiempo produce agua destilada lista para usar.
- Eficaz - La capacidad de 4 litros lo hace útil para cubrir distintos ciclos de esterilización.

Datos técnicos: Producción de agua: 0,7 L de agua cada horas

Tamaño: 230 x 360 mm (Øxa). Peso: 3,5 Kg

**Ref. 87181** El pack contiene: Destilador Aquadist, garrafa del agua, ácido para limpieza, manual en CD **250 €**

Destilador de agua que permite obtener agua destilada por ebullición y la posterior condensación del vapor. Destila 0,7 L de agua por hora. Capacidad de 4 litros. Sometido a pruebas de seguridad y de compatibilidad electromagnética (2014/108/UE) y de baja tensión (2014/35/UE).



Destiladores de agua

### DESTILADOR DE AGUA AQUADIST 4L DE CAPACIDAD

Marca: Mestra

**Ref. 4242** Destilador de agua **236 €**

**Ref. 42424** Filtro para Destilador de Agua MESTRA **24 €**

Sencillo aparato de reducidas dimensiones, capaz de destilar 5 litros de agua en un solo ciclo. El destilador se carga con "agua del grifo", se enchufa a la red eléctrica, y al cabo de unas 4/ 5 horas ya se tienen 5 litros de agua con la máxima pureza.

El agua destilada se emplea en muchas mezclas, también para alimentar autoclaves, para llenar equipos de ultrasonidos, etc...

El aparato se suministra con un bote de Ácido Cítrico para limpiar la cuba los depósitos de sales, un juego de filtros de carbono activado, manual de instrucciones y los accesorios pertinentes (botella de recogida, portafiltras de llenado, etc.).



Destiladores de agua

### DESTILADOR DE AGUA PERFECT WATER

Marca: Technoflux

**Ref. 80017** Destilador de agua **291 €**

**Ref. 80019** Bolas Acido Citrico Destilador para Destilador Perfect Water **37 €**

- Para obtener agua destilada a partir del agua de la red hídrica.

- Produce 4 litros de agua en 6 horas.

- Uso ideal nocturno para producir el agua necesaria en la jornada clínica para la utilización de autoclaves, mezclas, máquinas generadoras de vapor.

- Totalmente automático y silencioso.



Destiladores de agua

**DESTILADOR DE AGUA MDIST4**

Marca: W&H  
**Ref. 56177** Destilador **340 €**  
**Ref. 95145** Filtro de Carbón Activo para MDIST4 **20 €**

Agua destilada de una pureza  
 El destilador Dist permite la producción económica de agua destilada para la esterilización. El destilador Dist produce 4 litros de agua destilada a partir de agua corriente en menos de 5 horas.



Destiladores de agua

**SISTEMA DE OSMOSIS OSMO (RELLENO AUTOMÁTICO)**

Marca: W&H  
 Características: Dispensador de agua para uno o más esterilizadores. Llenado de agua automático elimina la manipulación y la pérdida. Drenaje directo de agua utilizada. Cumple con la norma EN 1717

**Ref. 89993** **1.020 €**

Agua purificada para obtener resultados óptimos  
 El sistema Osmo se conecta a la toma de agua corriente y genera una gran cantidad de agua desmineralizada, sin minerales ni contaminantes. Suministra y drena el agua de varios esterilizadores, automáticamente y simultáneamente.  
 El sistema incluye una cómoda pistola de agua que puede utilizarse para rellenar manualmente otros dispositivos o enjuagar el instrumental antes de su esterilización.



Destiladores de agua

**DISPOSITIVO PARA LA PRODUCCIÓN DE AGUA PARA AUTOCLAVES MULTIDEM C27**

Marca: W&H  
**Ref. 56180** Modelo C27 **381 €**  
**Ref. 08720** Cartucho para C27 **170 €**

El sistema de tratamiento del agua  
 El sistema de tratamiento del agua Multidem ofrece un agua desmineralizada de gran calidad para la generación de vapor en las autoclaves. Con ello se garantiza un rendimiento óptimo y homogéneo y la prolongación de la vida útil

de su esterilizador o equipo de depuración.  
 Pistola de pulverización adicional  
 Además, Multidem está equipado con una pistola de pulverización. Ésta resulta ideal para el rellenado automático de los esterilizadores y la limpieza del instrumental antes de la esterilización.

**Esterilizadores**



**ESTERILIZADOR BOLAS MINI N 7**

Marca: Larident  
**Ref. 8846** Esterilizador Bolas Mini N 7 **199 €**  
**Ref. 8715** Bolas para Esterilizador de Bolas N7 **9 €**



Incubadoras

## INCUBADORA AUTOMÁTICA ATTEST

Marca: 3M Espe

**Características:** Incubadora automáticamente activa el vial para liberar el medio, haciéndolo más seguro y fácil de usar que otros sistemas. 14 viales de capacidad para satisfacer las necesidades de pequeñas y grandes oficinas.

**Ref. 3895** Incubadora Attest para 14 viales **706 €**

El sistema proporciona los productos que usted necesita supervisar el ciclo de la esterilización del vapor.  
Los indicadores biológicos autónomos reducen significativamente la posibilidad de contaminación, minimizando los falsos positivos y asegurando resultados más precisos.  
Incubadora automáticamente activa el vial para liberar el medio, haciéndolo más seguro y fácil de usar que otros sistemas.  
14-vial capacidad para satisfacer las necesidades de pequeñas y grandes oficinas.  
La cubierta transparente permite una fácil observación y lectura del cambio de color del indicador.  
El diseño de bloques secos está preestablecido a la temperatura de incubación adecuada para asegurar resultados consistentes y precisos.  
El sistema está codificado por colores para una referencia rápida y un uso fácil.  
La lectura está disponible en 24-48 horas.



Incubadoras

## INCUBADORA AUTOMÁTICA OK TEST

Marca: Meditek

**Características:** Dimensiones: 185 X 130 X 75 MM.  
Tensión: 230 V - 50/60 Hz  
Potencia: 45 KW  
Peso: KG. 0,9

**Ref. 19075** **320 €**

Las normativas Europeas obligan a la clínica dental al correcto control y seguimiento del buen funcionamiento de las autoclaves encargadas de la esterilización del material de la clínica dental.  
El método más seguro para testear este buen funcionamiento de las autoclaves, son las incubadoras de esporas.  
OK Test es una incubadora profesional, con doble temperatura de calentamiento, 57° para autoclave de vapor o 37 para autoclaves de gas. Compacto, simple de usar y de funcionamiento automático.  
Permite el mantenimiento térmico de 8 viales.  
100% Made in Italy y con 2 años de garantía.



Incubadoras

## INDICADORES BIOLÓGICOS 24 HORAS

Marca: Amcor

**Características:** 25 u.

**Ref. 83063** **52 €**

Para control de rutina y validación de los procesos de esterilización, los indicadores biológicos están destinados a la determinación de la eficacia microbicida de los esterilizadores. Los indicadores de autocontenido presentan un vial en el que, junto con las tiras de esporas inoculadas, se encuentra el medio de cultivo necesario para su crecimiento, la tinción del medio permite que se pueda apreciar por examen visual el crecimiento bacteriano. Tiempo de incubación 24 horas para Geobacillus Stearothermophilus



Incubadoras

## INCUBADORA AUTOMÁTICA ENSURE

Marca: Scican

**Ref. 65910** Incubadora Automática Ensure **281 €**

**Ref. 24603** Incubadora Automática Ensure + Kit Inicial **353 €**

**Ref. 24636** Ensure Indicador Biológico (100 u.) **323 €**

**Ref. 24604** Ensure Indicador Biológico (25 u.) **103 €**

Esta incubadora única permite monitorizar hasta 4 esterilizadoras a la vez, proporcionando resultados fáciles de leer que muestran si la esterilización se ha conseguido o no. Este sistema SEGURO satisface incluso los requisitos reguladores internacionales más exigentes. Única en el mercado actual.



Incubadoras

## INCUBADORA AUTOMÁTICA 'PULCINO'

Marca: Technoflux

**Ref. 80023** Incubadora Automática 'Pulcino' **450 €**

**Ref. 80024** Incubadora Automática 'Pulcino' +Kit Esporas (10 Piezas) **500 €**

Para la comprobación de que el autoclave ha realizado su trabajo.  
- Proceso preciso y automático.  
- Control digital con regulación de temperatura.



Incubadoras

## INCUBADORA BT3

Marca: Incotrading

**Ref. 86286** **394 €**

Incubadora de 3 huecos para indicadores biológicos de vapor de agua  
- Incubación simultánea  
- Con una cavidad para la activación del indicador  
- Termómetro digital integrado en la misma máquina  
- Perfecta distribución del calor que asegura una correcta incubación de los indicadores biológicos



★  
NOVEDAD



#### PURIFICADOR DE AIRE AC3256

Marca: Philips

Características: Respira la diferencia con tecnología VitaShield IPS y Aerasense.

La tecnología VitaShield IPS elimina de manera natural partículas ultrafinas de tan solo 0,02  $\mu\text{m}$ , así como el 99,97 % de los alérgenos comúnmente presentes en el aire de forma eficaz. La tecnología Aerasense te ofrece tranquilidad mediante la visualización en tiempo real de la calidad del aire en interiores.

##### Aire fresco

- Purificación excelente para habitaciones de hasta 95 m<sup>2</sup>
- Tecnología de sensores profesional Aerasense
- El filtro avanzado NanoProtect ofrece una protección completa
- El modo especial AL automático elimina eficazmente los alérgenos

##### Siempre

- Rendimiento de larga duración
- Índice PM2.5 en tiempo real e indicador de ICA de 4 colores
- Alerta HealthyAirProtect Alert que calcula la vida útil del filtro de forma precisa
- Certificado y probado por AHAM, ECARF y Airmid

##### Diseñado para ti

- Interfaz de usuario táctil con pantalla numérica de gran tamaño
- Modo de suspensión ultrasilencioso de solo 33 db
- Asa grande para un transporte fácil

Ref. 89445

494 €

Las Clínicas Dentales son lugares dónde la calidad del aire resulta un elemento imprescindible para cuidar de la salud de sus pacientes y profesionales. En ellas, se encuentra siempre un olor característico inherente a la actividad, que todos conocemos comúnmente como "olor a dentista". Esta sensación afecta negativamente a la imagen de la clínica y a su vez potencia la conocida "ansiedad dental". En los Boxes de Trabajo el desarrollo de la actividad profesional se utilizan comúnmente aparatos de fresado que hacen que el ambiente esté continuamente lleno de polvo y partículas en suspensión, así como virus, bacterias y hongos. En las Salas de Espera hay afluencia de personas, quienes además tienen diferentes patologías. Así, los contagios y la sensación de carga ambiental son frecuentes. Los purificadores PHILIPS son capaces de eliminar olores, microorganismos nocivos y alérgenos, protegiendo la salud de pacientes y profesionales, y creando un ambiente más saludable y agradable.



Selladoras

## HYGOPAC PLUS

Marca: Dürr Dental

Características: Selladora continua variable acorde a la norma DIN EN ISO 11607-2 para bolsas y rollos desechables (e.g. Hygofol).

Ancho de costura de sellado 12 mm, velocidad de sellado 10m/min.

Ref. 89891 **2.840 €**

Nunca el embalaje del instrumental fue tan sencillo y eficiente. Concepto de validación inteligente. Control de proceso. Supervisión de proceso integrada. Memoria de datos mediante tarjeta SD o red. Alta velocidad de sellado. Mínima necesidad de espacio. Manejo intuitivo. Diseño elegante y funcional. Conformidad con las normas. Sellado sistemático

## HYGOPAC TERMOSELLADORA BOLSAS

Marca: Dürr Dental

Ref. 02038 **1.650 €**

Dispositivo de sellado continuo para el sellado homologado de bolsas esterilizables como Hygofol bolsas transparentes para la esterilización según EN ISO 11607-1

## ACCESORIOS SELLADORAS

Marca: Dürr Dental

Ref. 100080 Banco de Trabajo para Hygopac Plus **253 €**

Ref. 70199 Comprobador del Sellado de Suturas para Hygopac. Prueba de sellado de suturas para la evaluación de rendimiento anual según EN ISO 11607-2 **135 €**

Ref. 89892 Estacion Porta Rollos para Hygopac Plus. Dispensador multifuncional de rollos de envasado con cuchilla montada sobre guía para un preciso corte de la bolsa - posibilidad de montarlo en pared o ensamblarlo en sobremesa combinado con la Hygopac Plus **560 €**

Ref. 70200 Prueba de Sellado Hygoseal Plus. Prueba de sellado para el control de funciones diario del proceso de prueba de sellado según EN ISO 11607-2, tiras de prueba listas para su uso con embalaje estéril. 100 tiras de prueba. **61 €**

Banco de trabajo óptimo para el manejo ergonómico de los instrumentos pesados durante el proceso de sellado También apto para la Hygopac.



Selladoras

## SELLADORA AUTOMÁTICA EN CONTINUO EUROMATIC PLUS

Marca: Euronda Ibérica

Características: El pack contiene: Una selladora "Euromatic Plus" I guía rápida, I llave USB

Ref. 87664 **2.500 €**

Euromatic® Plus lo tiene todo pensado. Gracias a la impresora integrada, imprime directamente en la bolsa, antes de sellarla, los datos que selecciona el operador, utilizando tinta eco-compatible a base de agua que se seca al instante.

Además, el puerto USB permite archivar los datos de las operaciones efectuadas (fecha, hora y número de sellado, lote, operador, temperatura, velocidad, presión, etc.).

Cuando es necesario, Euromatic® Plus alerta al operador mediante una señal acústica. Además, cuenta con accesorios como la superficie frontal deslizante en acero y el portarrollos con cortadora de banco.

Ventajas del producto

- Rápida - La velocidad de sellado de 8 m por minuto y el sellado multibanda aseguran resultados perfectos en poco tiempo.

- Regulable - Se puede regular la temperatura desde el panel de mando para un sellado óptimo con cualquier tipo de papel.
- Segura - Una alerta sonora avisa al operador en caso de que sea necesario. Según la norma EN 868-5 y EN 60204-1.
- Trazable - La impresora integrada imprime los datos directamente en la bolsa y el puerto USB permite guardar todos los datos en el PC.
- Sencillez - El panel con mandos de comprensión inmediata y fácil guía de manera clara y rápida en la elección de las funciones del menú.

Datos técnicos: Sellado. Banda de sellado: 12,5 mm. Longitud del área de sellado: 310 mm  
Tamaño (LxAxA): 473 x 220 x 235 mm. Peso: 14 Kg  
Potencia: Tensión de alimentación: 200 - 240 V; 50/60 Hz. Consumo de energía: 500 W



Selladoras

## SELLADORA MANUAL EUROSEAL 2001 PLUS

Marca: Euronda Ibérica

Características: Termoselladora electrónica de ciclo continuo y temperatura constante. De dimensiones reducidas que permiten una fácil colocación en una mesa o incrustada, en la sala de esterilización. Portarrollo dotado de una varilla metálica que mantiene siempre el rollo firme en el interior del campo de sellado.

Ref. 89915 El pack contiene: I CD-ROM, I "Euroseal 2001 plus" **610 €**

Termoselladora electrónica de ciclo continuo y temperatura constante: Euroseal® 2001 Plus es sinónimo de robustez, fiabilidad y facilidad de uso. La palanca de soldadura, ergonómica y segura, está situada en el frontal para facilitar las operaciones de sellado de envases quirúrgicos. Gracias a esta solución, las dimensiones de la máquina son más reducidas, lo que permite colocarla rápidamente en la mesa

o empotrada en los muebles estándar de la sala de esterilización. Euroseal® 2001 Plus cuenta con una varilla metálica portarrollos y de freno que mantiene el rollo siempre dentro del campo de soldadura. La superficie lisa permite una fácil limpieza. Completamente conforme con las normas UNI EN 868-5 e EN 11607-2.



Selladoras

## SELLADORA MANUAL EUROSEAL VALIDA

Marca: Euronda Ibérica

**Ref. 87662** El pack contiene: Tarjeta SD integrada e cable ethernet, Soporte para los rollos instalable a la pared, 1 CD-ROM con guía, 1 "Euroseal Valida" **1.240 €**

La termoselladora Euroseal® Valida cuenta con las mejores características de una selladora manual: un diseño innovador y ergonómico, resistencia, seguridad, la versatilidad del portarrollos patentado y la extrema sencillez de uso gracias a la práctica superficie de apoyo y a la tapa de policarbonato transparente.

A todo esto, Euroseal® Valida añade la capacidad de validar el ciclo de sellado, memorizando en una tarjeta SD o en un USB los datos del ciclo y el resultado de las operaciones realizadas. Puede conectarse directamente al ordenador mediante Ethernet y WiFi para

una transferencia inmediata de los datos de sellado. La innovadora pantalla táctil con interfaz fácil de usar, situada directamente en la superficie de trabajo, permite del usuario consultar el menú de manera rápida e intuitiva y elegir entre ciclos preconfigurados y un ciclo libre que permite variar la temperatura de soldado para sellar casi cualquier tipo de rollo y sobre.

Es posible activar la función stand-by para reducir el consumo. Dispone de kit inalámbrico E-WiFi opcional bajo petición. Completamente conforme con las normas UNI EN 868-5 y EN 11607-2.



Selladoras

## SELLADORA MANUAL THE EUROSEAL

Marca: Euronda Ibérica

Características: Para el termosellado de los rollos.  
12 mm. de sellado a temperatura constante.

**Ref. 87339** El pack contiene: 1 CD-ROM con guía, 1 "Euroseal", Soporte para los rollos instalable a la pared **640 €**

La termoselladora Euroseal® es bonita, compacta, ergonómica y fácil de usar. La tapa de policarbonato transparente permite seguir las operaciones de sellado con mayor precisión. El portarrollos especial patentado es regulable en altura y profundidad, y se puede colgar de la pared para adaptarlo a las necesidades específicas de cada clínica dental.

La superficie de apoyo integrada facilita las operaciones de sellado y permite trabajar de una manera más funcional. Sistema de bloqueo antirretorno del rollo. Sistema de seguridad contra posibles quemaduras del rollo. Señales acústicas y luminosas de aviso durante su uso. Total conformidad con las normas UNI 868-5 y EN 11607-2.

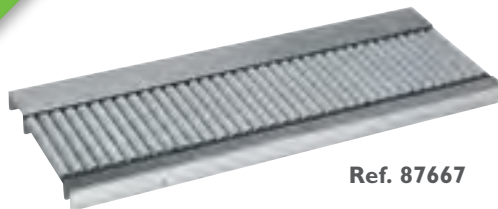

Ref. 87667

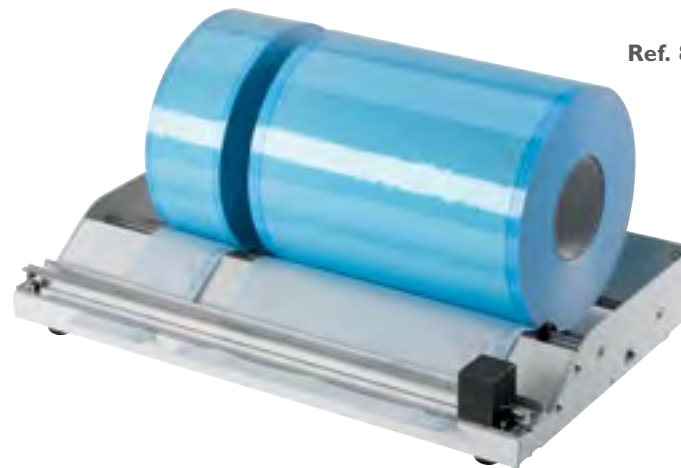

Ref. 87666

Selladoras

## ACCESORIOS PARA EUROMATIC PLUS

Marca: Euronda Ibérica

Características: Accesorios para Euromatic Plus, una termoselladora rápida e inteligente que valida el proceso de sellado e imprime los datos directamente en la bolsa.

**Ref. 87667** Superficie Frontal de Deslizamiento con Rodillos para Euromatic Plus .Tamaño (LxAxA): 790 x 66 x 289 mm. **760 €**

**Ref. 87665** Plano de Deslizamiento Frontal para Euromatic Plus. Tamaño (LxAxA): 480 x 60 x 240 mm. **204 €**

**Ref. 87666** Portarrollos con Cortadora de Banco para Euromatic Plus. Tamaño (LxAxA): 480 x 78 x 300 mm. **575 €**

**Ref. 87663** Test de Control del Sellado Euroseal Check.  
Test de control para termoselladora con barra sellante que permite verificar el correcto sellado de rollos y bolsas, conforme con la normativa EN ISO 11607-2, para como consecuencia mantener la adecuada esterilización de los instrumentos esterilizados. 100 Test de control en una envase. **46 €**

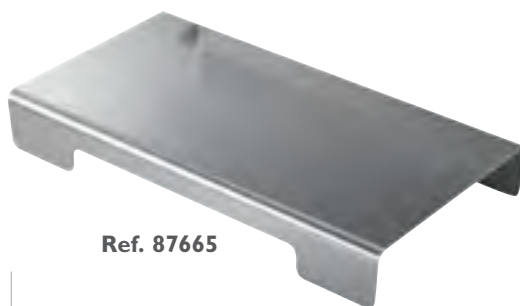

Ref. 87665



Ref. 87663

Selladoras

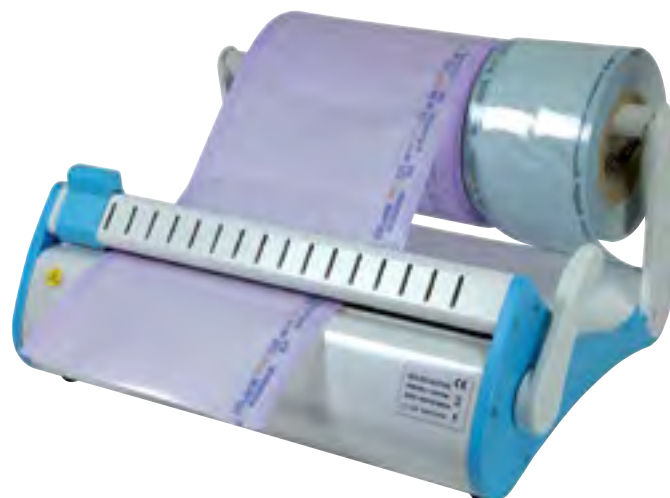

### SELLADORA MANUAL MESTRA

Marca: Mestra

Ref. 42425

317 €

Aparato sencillo y de línea agradable. Pese a sus reducidas dimensiones, tiene una longitud de sellado de 305 mm y una anchura de sellado de 10 mm, lo que la convierte en una selladora de prestaciones similares a modelos de mucho mayor coste. Ideal para su empleo en la clínica dental.

Selladoras



### SELLADORA AUTOMÁTICA MILLSEAL EVO

Marca: Mocom

Ref. 88504

2.229 €

- Display digital con teclado "soft-touch"
- Producción automática de bolsas, con preparación del número y de la longitud
- Banda de sellado de 12 mm.
- Dimensiones externas (AxHxP): 474 x 200 x 374 mm.

Selladoras

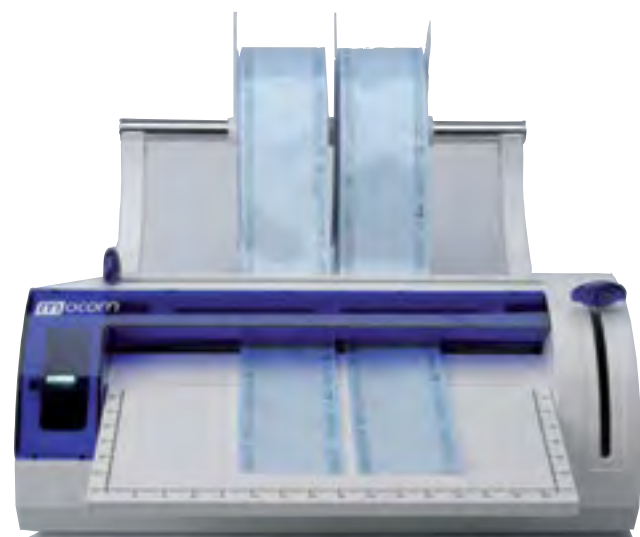

### SELLADORA MANUAL MILLSEAL PLUS

Marca: Mocom

Ref. 86311

672 €

- Estructura de aluminio. Base de apoyo milimetrada.
- Banda de sellado: 12 mm.
- Ancho máximo de sellado: 300 mm.
- Dimensiones (mm): 474 x 374 x 200.
- Peso: 7Kg.

Selladoras



### SELLADORA AUTOMÁTICA EN CONTINUO MILLSEAL ROLLING

Marca: Mocom

Ref. 88561 Con impresora 3.539 €

Ref. 88505 Sin impresora 2.749 €

Ref. 88507 Apoyo Plano para Selladora Millseal Rolling (sin impresora) 458 €

- Procedimiento automático y rápido.
- De forma ergonómica y lineal, Millseal Rolling introduce un nuevo enfoque en el procedimiento del sellado dentro del consultorio odontológico.



★  
NOVEDAD



Selladoras

## SELLADORA MANUAL BIO STAMP

Marca: Technoflux

Ref. 80020

464 €

Selladora compacta y diseño moderno.  
- Carenado de protección contra accidentes.  
- Guillotina acoplada.  
- Soporte rollo de papel.  
- Anchura sellado 12 mm.

- Longitud de sellado 300 mm.  
- Control automático de tiempo.  
- Sistema inteligente que produce un calentamiento uniforme garantizando la eficacia de la adherencia sin quemar el papel aunque la maquina se quede encendida.

★  
NOVEDAD



Selladoras

## SELLADORA MANUAL TECHNOFLUX

Marca: Technoflux

Ref. 80021

455 €

Selladora térmica. - Sencilla y robusta. - Preparada para recibir los rollos de esterilización. - Rápida soldadura. - Corte por cizalla.

★  
NOVEDAD



Selladoras

## SELLADORA MANUAL TERMOSEAL

Marca: Technoflux

Ref. 80022

670 €

Con diseño ergonómico y soldadura rápida. - Portarrollos encubierto. - Sellado de 12 mm. - Dimensiones: 480 x 198 x 385 mm. - Potencia 100W. - Peso 9 Kg.

Selladoras



## SELLADORA SEAL 2

Marca: W&H

Características: Soldaduras de calidad excelente. La temperatura del elemento calefactor se regula electrónicamente. La cubierta de protección evita cualquier contacto con el elemento calefactor o la guillotina móvil.

- Bastan 2/3 segundos para sellar una bolsa.
- Anchura de la soldadura 12 mm.
- Anchura máxima de la bolsa 310 mm.
- Bajo consumo de electricidad

Ref. 89526

628 €



### TERMODESINFECTADORA

Marca: Euronda

Características: Starter kit:

- 1 guía rápida
- 1 llave USB
- 1 water test
- 1 kg de sal
- Euroclean 500 ml
- Eurobright 500 ml (solo en la versión EUROSAFE 2 bombas)

Kit de iniciación

- cesto de carga estándar
- soporte para bandejas 8 divisiones (40 mm)
- cesto para instrumental en posición vertical
- cestillo para fresas y pequeñas piezas

**Ref. 87649** Termodesinfectadora Eurosafe 60 **7.600 €**

**Ref. 87650** Cesto de Carga con 8 Soportes de Piezas Mano. Cesta de carga con 8 soportes para instrumental. **1.008 €**

**Ref. 87651** Cesto de Carga con 8 Soportes de Instrumental. Cesta de carga con 4 soportes para instrumental, 5 inyectores para cuerpos huecos, 2 conexiones para tubos de aspiración. **798 €**

**Ref. 87652** Cesto de Carga con 11 Inyectores y 2 Conexiones. Cesta de carga con 11 inyectores para cuerpos huecos y 2 conexiones para tubos de aspiración **878 €**

**Ref. 87653** Cesto de Carga Estándar **245 €**

**Ref. 87654** Cesto para Instrumental en Posición Vertical **315 €**

**Ref. 87655** Cesto para Fresas y Pequeñas Piezas **76 €**

**Ref. 87656** Soporte para bandejas 8 divisiones (40 mm) **112 €**

**Ref. 87657** Soporte 2 divisiones para bandejas y cajones de instrumental (50 mm) **244 €**

**Ref. 87658** Soporte para 4 bandejas y cajones de instrumental (35 mm) **244 €**

### EUROCLEAN 120 (3 LITROS)

**Ref. 87677** Euroclean 120 (3 Litros). Detergente Enzimático para Termodesinfectador Eurosafe 60 **41 €**

Detergente para la termodesinfectadora  
Detergente enzimático para el lavado mecánico de dispositivos médicos.

Ventajas del producto:

- Eficaz: Excelentes resultados de lavado y eliminación de la suciedad de cualquier superficie o material.
- Delicado: No oxida los instrumentos, sino que prolonga su vida.
- Probado: Producto profesional probado.

- Ecológico: Detergente con espuma controlada, no necesita pasivante.
- Concentrado: Producto concentrado, que permite el uso a bajas dosis.
- Enzimático: Su composición lo hace eficaz en sangre, tejidos y contaminantes orgánicos.
- Temperatura de funcionamiento: Entre los 40° y 65°C.



Ref. 87650



Ref. 87651



Ref. 87652



Ref. 87653



Ref. 87654



Ref. 87655



Ref. 87656



Ref. 87657

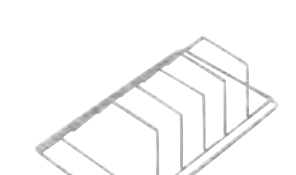

Ref. 87658

La termodesinfectadora Eurosafe 60 realiza en un único ciclo el prelavado, el lavado, la termodesinfección y el secado, eliminando la necesidad de limpieza manual y garantizando resultados más eficaces y eficientes en menos tiempo y con menos riesgos para el operador. La amplia cuba de 60 litros permite termodesinfectar también instrumental, instrumentos sueltos y cajones, y organizar el espacio de la mejor forma posible gracias a los numerosos accesorios disponibles. Gracias a la interfaz fácil de usar es posible programar hasta 40 ciclos, personalizándolos según las necesidades y el material a tratar ajustando los distintos parámetros, como la duración y la temperatura de lavado.

Eurosafe 60 garantiza una trazabilidad completa y segura, y es aún más eficaz si se conecta a los demás dispositivos del sistema Euronda: válida y traza todos los ciclos de termodesinfección efectuados y permite guardar los datos en un dispositivo USB para transferirlos a un PC.

Ventajas del producto

- Todo en uno - En un único ciclo realiza el prelavado, el lavado, la termodesinfección y el secado, garantizando resultados más eficaces en menos tiempo.
  - Trazabilidad - El proceso de desinfección se valida y documenta mediante memoria USB, Ethernet e impresora externa.
  - Capacidad - El amplio compartimento de 60 litros permite termodesinfectar también instrumental, instrumentos sueltos y cajones.
  - Ecológica - El ciclo "Short" consume únicamente 1,7 kW y 12 litros de agua.
  - Inspeccionabilidad - La puerta de vidrio templado permite inspeccionar fácilmente el contenido durante el ciclo.
  - Potencia - El sistema de lavado a inyección asegura flujos de agua desde varios puntos para unos resultados de limpieza óptimos.
  - Eficacia - El secado por aire forzado elimina los depósitos de agua de los instrumentos huecos para un secado óptimo.
  - Fácil de usar - La pantalla LCD con interfaz intuitiva permite programar hasta 40 ciclos protegiéndolos mediante contraseña.
- Dispositivo medico Clase IIb  
Tamaño (axaxp): 560 x 825 x 577 mm  
Peso: 62 Kg  
Potencia  
Potencia absorbida: 2750 W 230 V  
Potencia de la bomba: 150 W  
Temperatura de funcionamiento: +5°C / +40°C



Simple de usar, revolucionario en los resultados. Tethys H10 integra en un único producto la profundidad del lavado por ultrasonidos, la eficacia de la desinfección térmica y la practicidad del secado ventilado. Pocos y simples pasos, configurables en función de las exigencias, que simplificarán y acelerarán considerablemente el proceso del lavado y la desinfección.

Todo lo que necesitas, en el menor tiempo posible. Un ciclo completo en tan solo 35 minutos. Tethys H10 disminuye drásticamente los tiempos de lavado y desinfección, reduciéndolos a la mitad con respecto a un proceso tradicional. La integración de las distintas fases en un único dispositivo acelera el ciclo operativo y reduce las numerosas actividades manuales, valorizando tu tiempo.

Acción combinada de ultrasonidos y calor. Máxima seguridad y eficiencia, sin compromisos, con resultado garantizado en cualquier situación. Tethys H10 es un dispositivo médico conforme a la normativa EN ISO 15883-1/2 dotado de lavado por pulverización, integrado con la acción de los ultrasonidos y con una fase de desinfección térmica a 90 °C caracterizada por el elevadísimo valor de A0=3.000.

## Un solo proceso, un único paso.

Descontaminación, lavado, desinfección y secado en un único paso, para lograr un flujo operativo más simple, más rápido y más eficaz, Tethys H10 es el nuevo Dispositivo de Desinfección Híbrido de Mocom (H2D - Hybrid Disinfection Device) que hace que el proceso de reacondicionamiento de los instrumentos resulte simple y funcional. Un innovador dispositivo que sustituye las numerosas actividades manuales típicas de las fases precedentes a la esterilización reduciendo así el trabajo del operador sanitario. Con Tethys H10 la descontaminación, el lavado, la desinfección y el secado se reducen a un simple y rápido proceso automatizado.



### DETERGENTE NEODISHER MEDICLEAN FORTE 5L

Marca: Neodisher  
Características: Aplicación universal. Protección del material.

Ref. 45760 **86 €**

De aplicación universal – alcalino – alta protección del material  
- Para instrumental quirúrgico, mínimamente invasivo  
- Especialmente indicado para la protección del material  
- Alcalino pH>10  
- Evita el depósito de proteínas previamente eliminadas  
- No es necesario neutralización.

### TERMODESINFECTADOR CON ULTRASONIDOS TETHYS H10

Marca: Mocom

Ref. 21852 **6.110 €**

Un solo proceso, un único paso. Descontaminación, lavado, desinfección y secado en un único paso, para lograr un flujo operativo más simple, más rápido y más eficaz, Tethys H10 es el nuevo Dispositivo de Desinfección Híbrido de Mocom (H2D - Hybrid Disinfection Device) que hace que el proceso de reacondicionamiento de los instrumentos resulte simple y funcional. Un innovador dispositivo que sustituye las numerosas actividades manuales típicas de las fases precedentes a la esterilización reduciendo así el trabajo del operador sanitario. Con Tethys H10 la descontaminación, el lavado, la desinfección y el secado se reducen a un simple y rápido proceso automatizado.

Aparato para fabricar cubetas, férulas



## MAQUINA PARA MOLDEADO DE PLANCHAS TERMOPLASTICAS THE MACHINE

Marca: Dentaflux

Ref. 8776

590 €

Aparato termo moldeador al vacío para preparado de cubetas, férulas de blanqueamiento, aparatos de ortodoncia, protectores bucales, etc



Aparato para fabricar cubetas, férulas



## MAQUINA PARA MOLDEADO DE PLANCHAS TERMOPLASTICAS ECOVAC

Marca: Laboratorios Clarben

Ref. 87894

560 €

Aparato para fabricar cubetas, férulas



## MAQUINA PARA MOLDEADO DE PLANCHAS TERMOPLASTICAS TECNOFLUX

Marca: Technoflux

Características:

- Voltaje: 220 V / 50 Hz + 10 %.
- Potencia: 1.000 W.
- Peso: 6 Kg.
- Medidas: 25 x 21 x 30 cm.

Ref. 98830

337 €

Máquina moldeadora de planchas termoplásticas al vacío, que puede llevar a cabo varias funciones como férulas de blanqueamiento, férulas para bruxistas (flexibles o rígidas), protectores bucales, cubetas individuales, placas base, etc.

La máquina termoformadora además es extremadamente útil en la confección de cubetas individuales, coronas, puentes provisionales, etc.

Es muy fácil de utilizar, y en ella se pueden emplear diversos tipos de planchas termoplásticas disponibles para el sistema, como las que ofertamos en Dentalcost, líderes en relación calidad/precio (que puede ver en la pestaña "relacionados").

Aparato para fabricar cubetas, férulas



## MAQUINA PARA MOLDEADO DE PLANCHAS TERMOPLASTICAS

Marca: YU - JING

Características: Sólo 6kgs de peso. Medidas : 32 x 25 x 23 cm

Ref. 89262

550 €

Nueva máquina termo moldeadora al vacío para preparación de cubetas, férulas de blanqueamiento, aparatos de ortodoncia, protectores bucales etc.



Calentadores



**CALENTADOR DE CERA**

Marca: Mestra

Ref. 42165

**380 €**

"Aparato muy útil en aquellas aplicaciones que precisan de un calentador que mantenga la temperatura del agua de manera precisa (polimeración de pequeños elementos; planchas de cera para la Toma de Registro Intraoclusares, etc.) Dispone de una cuba de 1 litro de capacidad máxima fabricada en acero inoxidable de fácil limpieza. La carcasa está construida en plástico ABS muy

resistente a los agentes químicos. El control de la temperatura del baño se realiza mediante un termostato electrónico que combina sencillez de manejo con una gran precisión en el mantenimiento de la temperatura programada. El margen de temperaturas va de los 30 a los 75°C. Una potente resistencia de caldeo permite alcanzar la temperatura de consigna en pocos minutos."

Extractores coronas y puentes



**EXTRACTOR DE CORONAS Y PUENTES CORONAFLEX**

Marca: Kavo Dental

Ref. 9463

**1.967 €**

Ref. 94639 Lazo para Coronaflex

**24 €**

Extractor de coronas y puentes no traumático, que se adapta a la salida de turbina mediante acoplamiento multiflex. Mediante aire comprimido se presiona desde el mango un pistón en la punta del desprendedor de coronas. El impulso de percusión resultante se

ejerce sobre la estructura del cemento, eliminando de inmediato la fuerza de adherencia. En un abrir y cerrar de ojos, sin dolor alguno. La amplia gama de accesorios simplifica adicionalmente su labor cotidiana, aumentando el rendimiento de su clínica.



Incineradores de agujas



**INCINERADOR DE AGUJAS ETNA MOD-497**

Marca: Technoflux

Ref. 80167

**289 €**

Para la destrucción de la aguja una vez usada, evitando pinchazos accidentales o posible contaminación Autonomía de 400-600 agujas (sin recargar).



Incineradores de agujas



**INCINERADOR DE AGUJAS ETNA MOD-502**

Marca: Technoflux

Ref. 80168

**340 €**

Para la destrucción de la aguja una vez usada, evitando pinchazos accidentales o posible contaminación Autonomía de 400-600 agujas (sin recargar). Proporciona al carpule de anestesia una temperatura de 38°C en 2-3 minutos Anestesia sin stress.

Lámparas de blanqueamiento



### LÁMPARA PARA BLANQUEAMIENTOS QUICKWHITE KIT OFERTA 1840

Marca: Quick White

Ref. 74181 Lámparas de blanqueamiento

2.390 €

Lámpara de blanqueamiento QuickWhite

- Lámpara de doble arcada de última generación.
  - 85 Leds.
  - Garantiza de 4 a 12 tonos de mejora en luminosidad.
  - No necesita recambios ni mantenimiento.
  - Luz fría.
  - Minimiza el riesgo de sensibilidad y pulpitis.
  - Adaptable a su sillón dental.
  - Carrito disponible.
  - Temporizador automático.
  - Especificaciones técnicas: (REF: 001QWL).
  - Longitud de onda: 380-530 nm.
  - Potencia de entrada: 100-240 V.
  - Conector AC: IEC 320/13.
  - Salida Voltaje DC: 24 V.
  - Conector DC: + 2.1x5.5 mm.
  - Modo de operación: Continuo con sesiones intermitentes.
  - Temporizador automático programable.
  - Peso: 2Kg.
- Sistema de blanqueamiento de arco completo.
- Blanquea ambas arcadas a la vez
  - Blanqueamiento completo, con resultado visible, en 40 minutos.

- Luz LED, sin recambio de bombillas.
  - Luz fría.
  - Sin riesgo de pulpitis o sensibilidades serias.
  - Adaptable a su equipo o con soporte de ruedas (bajo pedido).
  - Kits Quick White: gel que combinado con la luz que consigue una aceleración del proceso de degradación del peróxido de hidrógeno consiguiendo de 4 a 12 tonos en una sola sesión.
- ENVASE - Lámpara QuickWhite.
- Transformador
  - Pieza T
  - Soporte para sillón dental
  - 1 Gafas
  - 1 Retractor
- Oferta 1840
- 2 Kits QuickWhite 3 pacientes.
  - 1 Kit Casa Plus (10 jeringas al 6% peróxido de hidrógeno).
  - 1 Caja expositora 21 unidades Whitening Pen al 6% peróxido de hidrógeno.



### SOPORTE A BARRA DE EQUIPO DENTAL PARA LAMPARA DE BLANQUEAMIENTO QUICKWHITE

Marca: Quick White

Ref. 93465

250 €

### LÁMPARA PARA BLANQUEAMIENTOS QUICK WHITE

Marca: Quick White

Ref. 18766 Lámparas de blanqueamiento

1.450 €

Lámpara de blanqueamiento QuickWhite

- Lámpara de doble arcada de última generación.
- 85 Leds.
- Garantiza de 4 a 12 tonos de mejora en luminosidad.
- No necesita recambios ni mantenimiento.
- Luz fría.
- Minimiza el riesgo de sensibilidad y pulpitis.
- Adaptable a su sillón dental.
- Carrito disponible.
- Temporizador automático.

- Especificaciones técnicas: (REF: 001QWL).
- Longitud de onda: 380-530 nm.
- Potencia de entrada: 100-240 V.
- Conector AC: IEC 320/13.
- Salida Voltaje DC: 24 V.
- Conector DC: + 2.1x5.5 mm.
- Modo de operación: Continuo con sesiones intermitentes.
- Temporizador automático programable.
- Peso: 2Kg.



### GAFAS PROTECTORAS PARA LAMPARA DE BLANQUEAMIENTO QUICK WHITE GAF001

Marca: Quick White

Ref. 93460

46,73 €



### LÁMPARA PARA BLANQUEAMIENTOS M-69 (BASE MÓVIL)

Marca: Sparkle Smile

- Modelo ergonómico.
- Base móvil.
- 3 Leds alta producción de energía con 2.327 W.
- Longitud de onda 430 -490 nm. , luz roja 610 - 650 nm
- Blanqueamiento completo de las dos arcadas.
- Energía adaptable según las necesidades del paciente.
- Temporizador automático.

Ref. 45997

999 €



### LÁMPARA PARA BLANQUEAMIENTOS M-66 (BASE MÓVIL)

Marca: Sparkle Smile

- 4 Leds alta producción de energía con 2.000 W.
- Longitud de onda 430 -490 nm.
- Modelo ergonómico.
- Blanqueamiento completo de las dos arcadas.
- Temporizador automático.
- Base móvil.

Ref. 45996

600 €



### LÁMPARA PARA BLANQUEAMIENTOS M-60 (ADAPTABLE SILLON)

Marca: Sparkle Smile

- 4 Leds alta producción de energía con 2.000 W.
- Longitud de onda 430 -490 nm.
- Modelo ergonómico.
- Blanqueamiento completo de las dos arcadas.
- Temporizador automático.
- Adaptable al sillón dental.

Ref. 45995

600 €

★  
NOVEDAD



Lámparas de blanqueamiento

### LÁMPARA PARA BLANQUEAMIENTOS BEYOND II ACCELERATOR

Marca: Beyond

Características: -Doble longitud de onda, de 480 a 520 Nm  
- El único e incomparable Sistema de blanqueamiento dental que permite blanquear a 2 pacientes a la vez.  
- 3 Tipos de intensidad en función de la sensibilidad de cada paciente  
- 21.000 – 23.000 – 26.000 Luxes  
- Última generación Luz LED, No Genera Calor, no irrita las encías!!

Ref. 89799

3.700 €

El Sistema de blanqueamiento Beyond II es la segunda generación de nuestro sistema de blanqueamiento Beyond Whitening Accelerator, consiguiendo de esta manera que el blanqueamiento sea aún más simple y asequible. Esta innovación, que contiene una salida de luz LED de alta intensidad, ayudará a proporcionar unos resultados superiores de blanqueamiento en un tiempo de tratamiento más corto. Con sus funciones simultáneas, ajustables y purificadoras, el acelerador Beyond II Whitening Accelerator ayudará a proporcionar resultados de alta calidad con unos precios muy inferiores a los actuales.

Incluimos 3 años de garantía de fábrica

Elegante - Chic y moderno diseño para los blanqueamientos profesionales en clínica

Simultaneo - Sistema preparado para realizar dos tratamientos de blanqueamiento en el mismo momento

Único - Por su diseño y su poco peso, con lo que es totalmente portátil. 6 kg

Ajustable - Automático Dispone de diferentes intensidades en función de la sensibilidad de cada paciente, a la hora de trabajar en intensidad alta, mientras está funcionando, si la luz detecta un calor excesivo, automáticamente baja la intensidad al mínimo para no generar un daño en la mucosa del paciente o producir sensibilidad.

Digital - De muy fácil manejo, con display digital.

### UNIDAD DE BLANQUEAMIENTO BEYOND POLUS® ADVANCED

Marca: Beyond

**Beyond Polus Advance, el revolucionario e inigualable sistema de blanqueamiento.**

Beyond Polus Advance ha sido desarrollado por los creadores de Beyond Polus®, el cinco veces galardonado con los premios Top (The Dental Advisor 2011-2015).

El nuevo Beyond® Polus® Advance está diseñado para satisfacer las necesidades de un procedimiento de blanqueamiento dental profesional.

No sólo tiene las mismas características de su antecesor, sino que ofrece una nueva tecnología de blanqueamiento ultrasónica que la hará asegurar una experiencia óptima de blanqueamiento.

Dispone de un proceso de cavitación creado a través de ondas ultrasónicas dentro del cabezal, que son utilizados para generar más oxidaciones en el interior del esmalte para unos resultados óptimos. Nuestra tecnología innovadora LIGHT BRIDGE, es el sistema más avanzado del mundo, conjunto de dos potentes luces, LUZ HALÓGENA combinada con la última tecnología de LUZ LED. No genera ningún tipo de calor, pulpitis o irritaciones en el interior de la boca del paciente, junto con el sistema de filtración más avanzado del mundo, Beyond les garantiza la máxima seguridad y comodidad para el paciente.

- Resultados Garantizados.
- Avanzado sistema de filtración con más de 150.000 capas de fibra óptica para eliminar los rayos UV.
- Doble longitud de onda, 3 tipos de intensidad en función de la sensibilidad de cada paciente. (150.000 - 200.000 - 250.000 Luxes).
- ¿Tetraciclina? No es problema para Polus Advanced.
- Control Remoto – Mando a distancia de Start/Stop.
- Control de Temperatura en pantalla.

Ref. 89932

6.100 €

- Acelerador de blanqueamiento dental potenciado por luz halógena y lámpara LED de polimerización
- Poderosa luz Halógena, clínicamente probada para proporcionar resultados superiores a los sistemas LED y de arco plasma
- Única tecnología de luz LightBridge™
- Arco dual de blanqueamiento con características de ajustes de configuración de emisión de luz suave, normal e intensa, para un tratamiento

perfecto con cada paciente

- Opción para blanquear dientes individualmente incluido para ofrecer tratamientos con precisión y tratamientos a medida.
- Avanzado filtro que elimina todo calor dañino e impide la salida de luz ultravioleta, lo que garantiza la seguridad y comodidad del paciente.
- Incluye la lámpara de polimerización de doble longitud de onda capaz de curar cualquier compuesto dental en el mercado.



Lámparas de blanqueamiento





### LÁMPARA DE FOTOPOLIMERIZAR ELIPAR DEEPCURE-S

Marca: 3M Espe

Características: Longitud de onda 430-480 nm

Intensidad de luz 1.470 mW/cm<sup>2</sup> (-10%/+20%)

Fuente de alimentación Batería de iones de litio.

Autonomía de la batería: 120 minutos (720 polimerizaciones de 10 segundos, aproximadamente).

Emisión de luz constante

independientemente del nivel de carga de la batería.

Funcionamiento Intuitivo, con dos botones y un único modo

Tiempos de polimerización preestablecidos: 5, 10, 15 y 20 segundos, modo continuo (120 segundos), y modo de polimerización puntual

Tiempo de polimerización Remítase a las instrucciones de los materiales. 10 segundos para muchos composites

Luz guía 10 mm. Color negro. Desinfectable en autoclave. Geometría adaptada al paciente y al usuario, permite llegar bien a todos los rincones de la boca.

Batería intercambiable por el usuario.

Base de carga con tiempo de carga de 90 min.

Carcasa de acero inoxidable.

Peso: 250 gr.

**Ref. 89924** Incluye: Pieza de mano (sin cable), base de carga (230);  
Li-ion; Guía de luz de 10 mm; Protector de ojos **1.514 €**

### ACCESORIOS LÁMPARAS ELIPAR DEEPCURE

**Ref. 89927** Guía de Luz para Elipar Deepcure-L (10 mm.) **125 €**

**Ref. 89926** Guía de Luz para Elipar Deepcure-S (10 mm.) **181 €**

**Ref. 89928** Protector Ocular para Elipar Deepcur (1 u.) **26 €**

**Ref. 89929** Discos de Curado para Elipar Deepcure (5 u.) **30 €**

### LÁMPARA DE FOTOPOLIMERIZAR ELIPAR DEEPCURE-L

Marca: 3M Espe

Características: Longitud de onda 430-480 nm

Intensidad de luz 1.470 mW/cm<sup>2</sup> (-10%/+20%)

Fuente de alimentación Batería de iones de litio.

Autonomía de la batería: 120 minutos (720 polimerizaciones de 10 segundos, aproximadamente).

Emisión de luz constante

independientemente del nivel de carga de la batería.

Funcionamiento Intuitivo, con dos botones y un único modo

Tiempos de polimerización preestablecidos: 5, 10, 15 y 20 segundos, modo continuo (120 segundos), y modo de polimerización puntual.

Tiempo de polimerización Remítase a las instrucciones de los materiales. 10 segundos para muchos composites.

Luz guía 10 mm. Color negro. Desinfectable en autoclave. Geometría adaptada al paciente y al usuario, permite llegar bien a todos los rincones de la boca.

Batería intercambiable por el SAT.

Enchufe de carga con tiempo de carga de 120 min.

Carcasa de plástico robusto.

Peso: 180 gr.

**Ref. 89925** Incluye: Pieza de mano (batería incorporada del Li-ion);  
fuente de alimentación universal con 5 adaptadores;  
guía de luz 10 mm; protector del ojo; 3 Curado de discos **793 €**

Elipar™ Deep Cure LED se mantiene fiel a su nombre. Debido a una óptica optimizada, estará seguro de que sus restauraciones tendrán una curación uniforme y profunda. Perfil más colimado y uniforme, incluso en las zonas más profundas. Mas que otros dispositivos de cura con luz. Una cura fiable y predecible, incluso en la parte inferior de la boca. Significativamente mejor la profundidad de curado, incluso cuando el posicionamiento perfecto de luz es difícil. Geometría optimizada de guía de luz permite un fácil acceso a todas las superficies de los dientes

Elipar™ Deep Cure LED se mantiene fiel a su nombre. Debido a una óptica optimizada, estará seguro de que sus restauraciones tendrán una curación uniforme y profunda.

Perfil más colimado y uniforme, incluso en las zonas más profundas. Mas que otros dispositivos de cura con luz. Una cura fiable y predecible, incluso en la parte inferior de la boca. Significativamente mejor la profundidad de curado, incluso cuando el posicionamiento perfecto de luz es difícil. Geometría optimizada de guía de luz permite un fácil acceso a todas las superficies de los dientes

Lámparas LED

**LÁMPARA DE FOTOPOLIMERIZAR MINI LED**

- Marca: Acteon Satelec  
 Características: Intensidad: 1.250 mW/cm<sup>2</sup> con fibra óptica de 7,5 mm de diámetro (F02648).  
 - Inalámbrica.  
 - Batería de Li-ion sin memoria generando una gran autonomía.  
 - Polimeriza la mayoría de los composites conocidos (Fotoiniciadores: canforoquinona, PAB y PPD).  
 - 3 modos para una óptima polimerización:  
 - Plena potencia (10 seg).  
 - Pulsado (12 seg).  
 - Progresivo/Rampa (20 seg).

Ref. 8626

1.102 €

La MiniLED Estándar le ofrece tres programas: 10 seg. a plena potencia; 12 seg. en modo pulsado/intermitente y 20 seg. en modo progresivo/rampa. Emite una intensidad de 1.250 mW/cm<sup>2</sup>.\*  
 Diseño y ergonomía :  
 Superficies redondeadas para un manejo agradable y confortable. Silenciosas  
 Sin ventilador.  
 Calidad de los materiales:  
 • Pieza de mano de aluminio anodizado.  
 • Electrónica CMS de última generación.  
 • LED de muy alta calidad, integrado en un

módulo óptico patentado.  
 • 2 fibras ópticas disponibles:  
 - Ø 7,5 mm, de serie con los modelos MiniLED, SuperCharged, AutoFocus 2, Black y ScanWave.  
 - Ø 5,5 mm de serie en el modelo Ortho 2 particularmente recomendado para los ortodoncistas.  
 • Rotación de fibra óptica a 360°.  
 • Base Cargador (salvo modelo MiniLED Back) con señal de batería baja y radiómetro integrado.

Lámparas LED

**LÁMPARA DE FOTOPOLIMERIZAR MINI LED BLACK**

- Marca: Acteon Satelec  
 Características: Intensidad: 1.250 mW/cm<sup>2</sup> con fibra óptica de 7,5 mm de diámetro (F05409).  
 - Un solo programa de 10 seg.  
 - Inalámbrica. Alimentada por 3 baterías AA recargables (autonomía de 170 a 500 ciclos\*).\*  
 - Guía óptica multifibra de 7,5 mm (Ø activo de 6,8 mm).  
 - Longitud de onda: 420 - 480 nm.  
 \*La autonomía dependerá de la calidad de las baterías utilizadas.  
 La MiniLED Black se entrega con 3 baterías AA recargables pero se pueden utilizar también baterías alcalinas.  
 En este caso, su autonomía será de 30 a 100 ciclos.

Ref. 49594

545 €

La MiniLED Black destaca por su cuerpo metálico de color negro y por la sencillez de su funcionamiento. Ofrece un solo programa de 10 segundos, a plena potencia (1.250 mW/cm<sup>2</sup>\*), y se alimenta con 3 baterías recargables (o alcalinas).Diseño y ergonomía :  
 Superficies redondeadas para un manejo agradable y confortable. Silenciosas  
 Sin ventilador.  
 Calidad de los materiales:  
 • Pieza de mano de aluminio anodizado.  
 • Electrónica CMS de última generación.

• LED de muy alta calidad, integrado en un módulo óptico patentado.  
 • 2 fibras ópticas disponibles:  
 - Ø 7,5 mm, de serie con los modelos MiniLED, SuperCharged, AutoFocus 2, Black y ScanWave.  
 - Ø 5,5 mm de serie en el modelo Ortho 2 particularmente recomendado para los ortodoncistas.  
 • Rotación de fibra óptica a 360°.  
 • Base Cargador (salvo modelo MiniLED Back) con señal de batería baja y radiómetro integrado.

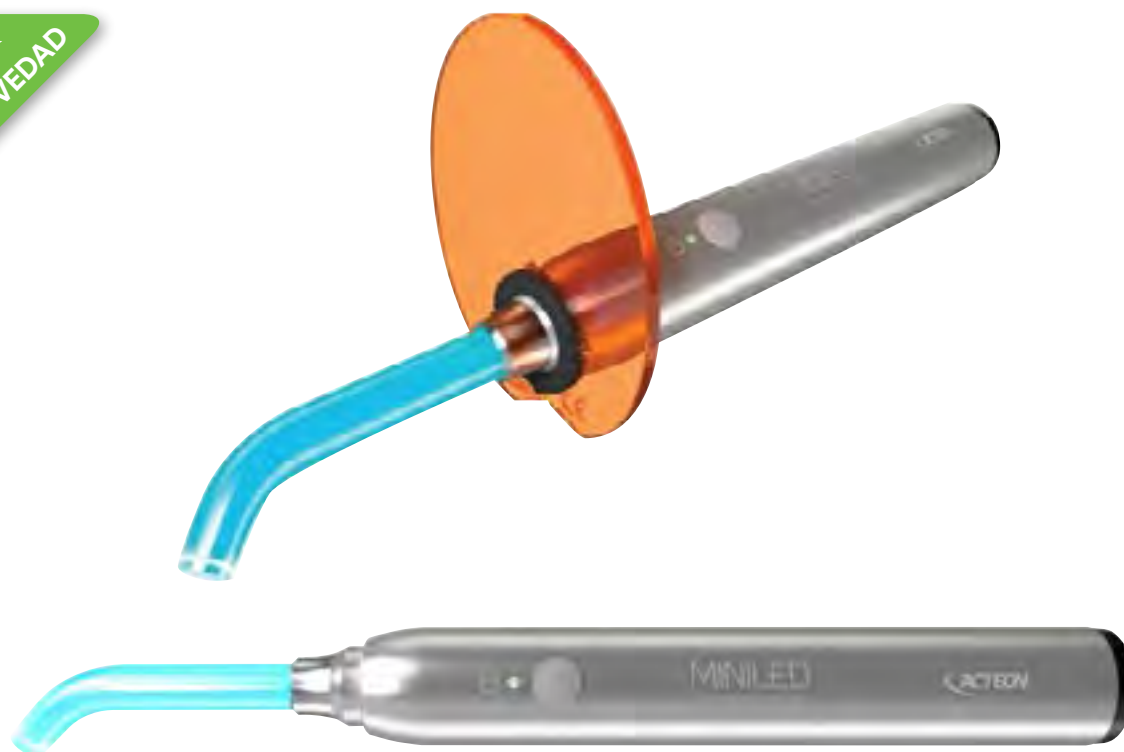

Lámparas LED

**LÁMPARA DE FOTOPOLIMERIZAR MINI LED ACTIVE**

- Marca: Acteon Satelec  
 Características: LISTA PARA USAR.  
 Lámpara de polimerización con las siguientes características:  
 Amplio espectro de emisión: de 420 a 480 nm para fotoiniciadores. Luz fría que limita el riesgo de deterioro pulpar. Diseñada para ser estable una vez colocada de nuevo en la superficie de trabajo. Emite a plena potencia durante 10 segundos con un flash indicador luminoso después de 5 segundos de tratamiento. Batería ligera integrada. Fuente de alimentación universal desconectable. POTENCIA 1.492 mW/cm<sup>2</sup> (Fibra óptica de Ø 7,5 mm). Indicador luminoso de nivel de batería.

Ref. 85785

599 €



Lámparas LED



## LÁMPARA DE FOTOPOLIMERIZAR MINI LED SUPERCHARGED

Marca: ACTEON

Características: Intensidad: 2.000 mW/cm<sup>2</sup> con fibra óptica de 7,5 mm de diámetro (F02648).

- Polimeriza la mayoría de los composites conocidos (Fotoiniciadores: canforoquinona, PAB y PPD).
- Batería de Li-ion sin memoria.
- Inalámbrica.
- Pantalla LCD.
- 3 modos y 8 tiempos para una polimerización óptima en cualquier circunstancia:
  - Rápido (3, 4, 5, 10 seg).
  - Pulsado (de 5 o 10 seg).
  - Progresivo (de 9 o 15 seg).

Ref. 49587

1.434 €

La MiniLED SuperCharged también le proporciona estos tres mismos modos de polimerización. Sin embargo, permite una mayor selección de tiempos, más cortos porque genera una intensidad lumínica de 2.000 mW/cm<sup>2</sup>\*, superior a la MiniLED estándar. Diseño y ergonomía: Superficies redondeadas para un manejo agradable y confortable. Silenciosas Sin ventilador.

Calidad de los materiales:

- Pieza de mano de aluminio anodizado.
- Electrónica CMS de última generación.
- LED de muy alta calidad, integrado en un módulo óptico patentado.

• 2 fibras ópticas disponibles:

- Ø 7,5 mm, de serie con los modelos MiniLED, SuperCharged, AutoFocus 2, Black y ScanWave.
- Ø 5,5 mm de serie en el modelo Ortho 2 particularmente recomendado para los ortodontistas.
- Rotación de fibra óptica a 360°.
- Base Cargador (salvo modelo MiniLED Back) con señal de batería baja y radiómetro integrado.



## LÁMPARA DE FOTOPOLIMERIZAR MINI LED ORTHO2

Marca: ACTEON

Características: Intensidad: 4 tiempos de exposición para optimizar la polimerización: 4s / 8s / 12s / 32s (tiempos adaptados para la fijación de brackets).

- Intensidad: 3.000 mW/cm<sup>2</sup> con fibra óptica de 5,5 mm de diámetro (F02652).
- Polimeriza la mayoría de los composites conocidos (Fotoiniciadores: canforoquinona, PAB y PPD).
- Batería de Li-ion sin memoria.
- Inalámbrica.
- Pantalla LCD

Ref. 49586

1.434 €

La MiniLED Ortho2 le facilita 4 tiempos de polimerización todos a plena potencia. Le permite seleccionar el tiempo que mejor se adapte a su tratamiento ortodóntico. Equipado de serie con la fibra óptica "Turbo" de 5,5 mm de diámetro, genera una intensidad de 3.000 mW/cm<sup>2</sup>\*. Diseño y ergonomía:

Superficies redondeadas para un manejo agradable y confortable.

Silenciosas

Sin ventilador.

Calidad de los materiales:

- Pieza de mano de aluminio anodizado.
- Electrónica CMS de última generación.

• LED de muy alta calidad, integrado en un módulo óptico patentado.

• 2 fibras ópticas disponibles:

- Ø 7,5 mm, de serie con los modelos MiniLED, SuperCharged, AutoFocus 2, Black y ScanWave.
- Ø 5,5 mm de serie en el modelo Ortho 2 particularmente recomendado para los ortodontistas.
- Rotación de fibra óptica a 360°.
- Base Cargador (salvo modelo MiniLED Back) con señal de batería baja y radiómetro integrado.

Lámparas LED

Lámparas LED



## ACCESORIOS PARA LÁMPARAS LED

Marca: ACTEON

Ref. 89658 Fibra Óptica Opalescente de Diámetro 5.5 a 45°. Para Mini LED, Mini LED Ortho/Ortho 2, Mini LED SuperCharged, Mini LED Advantage y Mini LED SP. Mantiene potencia sin el más mínimo deslumbramiento 2000 mW/cm<sup>2</sup> sobre un área de aproximadamente 1/4cm<sup>2</sup>.

232 €

Ref. 8658 Fibra Óptica Opalescente de Diámetro 7,5 a 45° Para Mini Led.

232 €

Ref. 49590 Fibra Optica de Diámetro 7,5 para Mini Led Autofocus 1.

232 €

Ref. 49591 Fibra Optica de Diámetro 7,5 para Mini Led Autofocus 2.

232 €

Ref. 49588 Fibra Optica de Diámetro 5,5 para Autofocus 2.

232 €

Ref. 49593 Fibra Optica de Diámetro 7,5 para Scanwave.

232 €

Ref. 49589 Fibra Optica de Diámetro 5,5 para Scanwave.

232 €

Ref. 49783 Bateria para Lampara Mini-Led.

193 €

**LÁMPARA LED BESTLED**

Marca: Bestdent

Ref. 98705

**372 €****GUIA DE LUZ PARA LAMPARA BESTLED**

Ref. 97824

**36 €****BATERIA PARA LAMPARA BESTLED**

Ref. 98800

**35 €**

Lámparas LED

Lámpara LED Wireless. La batería puede ser reemplazada.  
Tres modos de trabajo: Completo, Rampa, Pulso.  
Ajuste del tiempo: 5s, 10s, 15s y 20s.

Batería de gran capacidad. Una carga completa puede ser utilizada más de 400 ciclos de 10 segundos.  
Bajo consumo de energía en reserva, con cuarenta días en tiempo de espera.

Intensidad de luz constante. Light output: 1000mW/cm<sup>2</sup> - 1200mW/cm<sup>2</sup>.

Lámparas LED

**LÁMPARA COLTOLUX LED**

Marca: Coltene-Whalendent

Características: En la lámpara se incluye:

- 1 Lámpara Led
- + 1 base cargador
- + 1 transformador,
- 3 protectores anti-deslumbramiento,
- 2 reposiciones de lentes, 100 manguitas de plástico protectoras

Ref. 8664

**661 €****FUNDAS PROTECTORAS PARA COLTOLUX LED**

Ref. 6147 1.000 unidades. Manguitos de barrera para Coltolux LED,

**32,89 €**

Nueva Lámpara de Polimerización COLTOLUX LED con las siguientes características:

- Lámpara Led de alta intensidad
- Sin cables
- No necesita ventilador (sin ruido).
- Potencia de 1.400 W.
- Polimerización en 10 seg.

- Batería de ion litio. Sin efecto memoria. Máximo rendimiento durante años
- Diseño estilizado, fácil acceso en posteriores y buena visibilidad
- Muy ligera sólo 100 g.
- 2 años de garantía.

Lámparas LED

**LÁMPARA S.P.E.C 3**

Marca: Coltene-Whalendent

Ref. 86647

**1.035 €**

Lámpara multi-programas que combina una extrema alta intensidad de polimerización con sencillos modos de uso. La S.P.E.C.3 (Special Plasma Emulated Curing with 3 Modes) reduce el tiempo de trabajo gracias a su rapidísima y profunda polimerización de los materiales fotopolimerizables. La potencia de su batería de Polímetros de Litio ofrece la suficiente capacidad para 300 ciclos de 10 segundos entre recargas.

Múltiples Programas:

- Standard Modo: intensidad de 1600 mW/cm<sup>2</sup>, ideal para polimerizar 2 mm de composite en 5 segundos.

- 3K Modo: Intensidad de 3250 mW/cm<sup>2</sup>, polimeriza 2 mm de composite en 1 segundo. Para rápidas polimerizaciones cuando el tiempo es clave por ejemplo trabajando con niños o con pacientes con reflejos complicados.
- Orthodontic Modo: 3250 mW/cm<sup>2</sup>, polimeriza una arcada completa de brackets en intervalos ya programados de 2 segundos de polimerización por Bracket y 3 segundos de parada para nuevamente posicionar la lámpara en el Bracket siguiente y así hasta completar la arcada.





Lámparas LED



## LÁMPARA DE FOTOPOLIMERIZAR SMARTLITE FOCUS

Marca: Dentsply

Ref. 86912

1.060 €

Nueva lámpara por LEDs Smartlite Focus:

Polimerización fiable a distancia: a 8 mm de distancia es capaz de polimerizar capas de hasta 4 mm de composite. Polimeriza todo tipo de composite aun cuando se usen otro tipo de fotoiniciadores que no sean los habituales (canforquinonas).

- Mínima dispersión de luz = máxima eficacia de polimerización.
- Rendimiento homogéneo en el área de curado
- Optimo acceso de la lámpara al sector posterior.
- Manejo con una sola pulsación:

20 Seg. Polimerización - Un solo modo para restauraciones directas e indirectas

Batería de uso inmediato.

- Lista desde el principio: no requiere carga inicial
- Aporte estable de energía incluso tras largo almacenamiento
- Sistema de carga rápida 10 minutos de carga = 5 minutos de uso. Potencia 1000mW.

2 años de garantía para la lámpara y 1 para la batería.



Lámparas LED



## LÁMPARA DE FOTOPOLIMERIZAR D-LIGHT PRO

Marca: G.C.

Características: Incluye: Funda para la D-Light Pro y módulo electrónico para el mango, guía de luz de 8 mm, baterías (x2), soporte de carga, dispositivo de alimentación, adaptadores EU/UK, pantalla protectora dura para los ojos, pantallas.

Ref. 36789

1.588 €

D-Light Pro, la lámpara de fotopolimerización LED con doble longitud de onda de alta potencia de GC que ofrece tres programas junto con un diseño elegante, ligero y ergonómico. D-Light Pro no sólo fotopolimeriza eficazmente, sino que también le ayuda a visualizar la actividad bacteriana. Al ser autoclavable, D-Light Pro también contribuirá a la protección óptima del paciente. Más que una simple lámpara de fotopolimerizado

FOTOPOLIMERIZACIÓN - Modo de alta potencia HP - Con ciclos de 20s a una salida de 1400mW / cm<sup>2</sup> y una longitud de onda dual (azul y violeta, rango 400- 480nm), el modo de alta potencia ofrece una polimerización muy eficaz de todos los materiales dentales

fotopolimerizables

PROTECCIÓN - Modo de baja potencia LP - Con ciclos de 20 s a una salida reducida de 700 mW / cm<sup>2</sup> (también con longitud de onda dual), el modo de baja potencia será óptimo para limitar la generación de calor; por ejemplo cerca de la pulpa.

DETECCIÓN - Modo de detección DT- Con una irradiación continua de 60s y luz UV (violeta) cercana, el modo de detección ayudará a los dentistas a visualizar la actividad bacteriana y los materiales fluorescentes dentales

Lámparas LED



## LÁMPARA DE FOTOPOLIMERIZAR CELALUX 3

Marca: Voco

Características: Celalux 3 Lámpara LED de fotopolimerización de alta potencia.

Celalux 3 contenido (pieza de mano, cargador, cable de red con adaptadores intercambiables, 2 baterías de polímero de litio, guía de luz de 8 mm, protección antideslumbrante, instrucciones de manejo)

Indicaciones: curado de todos los materiales dentales fotopolimerizables; su polimerización se activa en un rango de longitud de onda de 450 - 480 nm

Ventajas: la última tecnología LED con alta intensidad de luz (aprox. 1.300 mW / cm<sup>2</sup>)

rango de longitud de onda de 450 - 480 nm diseño grácil y exquisito (pen-shaped),

peso de la pieza de mano inclusive cargador y guía de luz - solamente 70 g

vibración al principio, después de 10 y 20 s para una orientación temporal

simple manipulación, inalámbrico guía de luz de 8 mm autoclavable

utilizable continuamente por la batería de recambio incluida

fácil de cambiar la batería

Ref. 48792

1.425 €

Ref. 78557 Guía de Luz para Celalux 3 de 8mm de Diámetro

156 €

La Celalux 3, de VOCO, es la nueva lámpara LED de fotopolimerización inalámbrica de alta potencia con una potencia lumínica de 1300 mW/cm<sup>2</sup>. Su reducido peso y grácil diseño se asemejan a un instrumento de odontología. La Celalux 3 es, por tanto, especialmente manejable y la primera lámpara de fotopolimerización que se puede sostener en la mano con la misma comodidad que, por ejemplo, un instrumento de obturación. Dispone de un único botón de manejo, y gracias a ello la utilización de la Celalux 3 le resultará muy sencilla y clara: Pulsando una vez este botón la luz se activa durante 20 segundos y a continuación se apaga automáticamente. Si requiere para la polimerización menos de 20 segundos, puede volver a pulsar el botón en cualquier momento y apagar la luz. La Celalux 3 no está equipada con la desagradable señal acústica de alta frecuencia habitual para controlar la duración del ciclo de polimerización, sino que en su lugar dispone de una señal de vibración que se emite al principio y tras 10 y 20 segundos. Con la batería totalmente cargada puede realizar sin problema 45 ciclos de polimerización de 20 segundos cada uno. Para volver a cargar una batería descargada solo hay que extraerla de la pieza de mano y colocarla en el cargador. Mientras tanto puede seguir trabajando con la otra batería incluida. El cargador está concebido de tal forma que, junto a los dos dispositivos de recarga para las dos baterías incluidas, también dispone de un compartimento para la pieza de mano. Puede colocar allí la pieza

de mano con o sin batería. Cuando no se usan, ambas baterías pueden permanecer conectadas al cargador - gracias a la protección sobrecarga disponible -, de forma que Celalux 3 está siempre lista para su uso. Dado que el funcionamiento de la lámpara puede verse afectado por suciedad o deterioro de la guía de luz, se recomienda comprobar periódicamente la potencia de las lámparas de fotopolimerización. [1] El radiómetro integrado en el cargador le proporciona información sobre la potencia lumínica actual. Si esta es suficiente para la polimerización, aparece una luz verde. Por el contrario, una luz roja indica que debido a una reducida potencia lumínica no se puede garantizar una polimerización óptima. En ese caso se recomienda cambiar la batería, limpiar la guía de luz y volver a comprobar el funcionamiento de la lámpara antes de su utilización en el paciente. Como fuente de luz, se utilizan LEDs con una longitud de onda de 450 a 480 nm. De esta manera, la Celalux 3 es ideal para el fraguado de los materiales dentales fotopolimerizables cuyo fotoiniciador, la canforquinona, se activa en este rango de longitud de onda. La Celalux 3 está equipada con una guía de luz de 8 mm de diámetro. Este práctico tamaño permite una aplicación óptima incluso en caso de una apertura bucal limitada.



## LÁMPARA DE FOTOPOLIMERIZAR BLUEPHASE STYLE

Marca: Ivoclar Vivadent

Ref. 23805 Azul

1.150 €

Ref. 89691 Gris

1.150 €



Lámparas LED

Lámpara de polimerización inalámbrica de alto rendimiento que gracias a su diseño compacto y ergonómico encaja a la perfección en la mano de cualquier usuario.

- Esta lámpara LED de alto rendimiento (1.100 mW/cm<sup>2</sup>) polimeriza cualquier material dental fotopolimerizable con un rango de espectro de luz entre 385 y 515 nm y por ello es indicada para cualquier situación clínica imaginable.
- Debido a la alta eficiencia energética, bluephase style produce la misma cantidad de luz con una mínima cantidad de calor. Esto permite un diseño sin ventilador y como resultado el usuario puede utilizar la unidad sin límites, incluso al utilizarla en colocaciones intensivas de restauraciones indirectas.
- La contrastada función Click & Cure permite evitar los irritantes periodos de espera si la batería se agota.
- Uso sencillo con tan solo 2 botones
- Conducto de luz de 10 mm, perfecto para polimerizaciones de grandes áreas.
- Carga de batería por inducción, sin contactos

## LÁMPARA DE FOTOPOLIMERIZAR BLUEPHASE STYLE M8

Marca: Ivoclar Vivadent

Ref. 18797 Bluephase Style M8 (completa)

832 €

Intensidad luminica 800 mW/cm<sup>2</sup> ± 10% Cualquier usuario (diseño ergonómico). Cualquier material - (rango de espectro) (430-490 nm). Cualquier indicación (operación sin interrupción durante al menos 10 min). Cualquier momento - (Click & Cure: manejo inalámbrico opcional). Tiempo de polimerización para los siguientes composites 2 mm | Tetric EvoCeram / IPS Empress Direct 15 s 4 mm | Tetric Evo Ceram Bulk Fill / Tetric EvoFlow Bulk Fill 15 s Fuente de alimentación Carga sin contacto a través de la batería de polímero de litio, capacidad: aprox. 20 min; tiempo de carga: aprox. 2 h. Peso de la pieza de mano 120 g (incluida batería y conducto de luz). Dimensiones de la pieza de mano L = 180 mm, VV = 30 mm, H = 30 mm (sin conducto de luz) Peso de la base de carga 195 g Dimensiones de la base de la carga D = 125 mm, H = 70 mm Garantía 2 años (1 año de batería)



Lámparas LED

## LÁMPARA DE FOTOPOLIMERIZAR BLUEPHASE

Marca: Ivoclar Vivadent

Características: Lámpara LED para cualquier uso: Bluephase G2 es la primera lámpara de polimerización de alta potencia sin cables de uso ilimitado para la clínica. Para la polimerización rápida de todos los materiales dentales fotopolimerizables en el rango de longitud de onda de 380 - 515 nm.

Ref. 8969

1.150 €



Lámparas LED

Cualquier material gracias a su LED multionda (polywave); indicada para todos los fotoiniciadores, por lo que no cuenta con ninguna restricción de uso. Cualquier indicación gracias a su continuo enfriamiento: insonoro ventilador interno. Bluephase puede ser utilizada en procesos de cementación de gran extensión y que impliquen restauraciones de múltiples unidades, incluyendo la posibilidad de colocar de manera consecutiva hasta 10 carillas. En cualquier momento gracias a su sistema Click & Cure: diseño sin cable basado en baterías de última generación de polímero de litio, le ofrecen lo último en movilidad. La pieza de mano puede conectarse con el cable de corriente de la base de carga para permitir una operatividad continua, sin importar que la batería esté descargada. Y además:

- Alta intensidad de luz de 1.200 mW/cm<sup>2</sup> para unos tiempos de polimerización cortos a partir de 10 segundos.
- Conducto de luz de 10 mm para cubrir un área de polimerización de mayor tamaño.
- 3 programas de polimerización (alta intensidad, cavidades profundas o con menos estrés de contracción).
- Batería de polímero de litio de alta potencia con una capacidad de 60 minutos de funcionamiento continuo.
- Recubrimiento especial de la carcasa para evitar que la lámpara se ensucie
- Pantalla a color OLED moderna y de alta calidad.
- Innovador sensor de movimiento para disponibilidad inmediata de funcionamiento.
- 3 años de garantía (batería 1 año).

## LÁMPARA DE FOTOPOLIMERIZAR BLUEPHASE 201

Marca: Ivoclar Vivadent

Ref. 89802

1.590 €



Lámparas LED

La máxima potencia: lámpara LED sin cables de alta potencia que genera una intensidad de luz de 2000 mW/cm<sup>2</sup> con tecnología LED polywave especialmente diseñada. Bluephase 201 polimeriza todos los materiales dentales fotopolimerizables en el rango de onda entre 380 y 515 nm.

- Rápidos tiempos de polimerización, su programa Turbo le ofrece unos tiempos de polimerización de hasta sólo 5 segundos.
- Ventilador invisible y virtualmente insonoro permite un trabajo continuo sin ninguna limitación clínica.
- Siempre disponible con Click & Cure para funcionamiento con cable, independientemente de la batería.
- Batería de litio-polímero que le ofrece hasta 45 minutos de trabajo continuo.
- Conducto de luz rotatorio que permite una mayor accesibilidad.
- Conducto de luz de 10-mm, cuyo mayor diámetro asegura que incluso las cavidades amplias son totalmente irradiadas.
- Sensor de movimiento que le asegura una disponibilidad de trabajo inmediata.
- Carcasa de una sola pieza que proporciona una higiene y limpieza óptima de la lámpara.
- Garantía de 3 años.

Ref. 5968



Ref. 89693



## ACCESORIOS LÁMPARAS LED

Marca: Ivoclar Vivadent

Ref. 89693 Guía de Luz para Bluephase Style de 10mm de Diámetro

153 €

Ref. 18796 Radiómetro para todas las Lámparas Bluephase Meter II

404 €

Ref. 5968 Fibra Óptica para Bluephase de 10mm de Diámetro

124 €

Ref. 56337 Protección Antideslumbrante para Bluephase Style

5 €

Ref. 18795 Conducto Luz Negro para Bluephase Style M8 de 10mm de Diámetro

135 €

Ref. 18798 Pieza Mano para Bluephase Style M8

253 €

Ref. 18794 Pieza Mano y Batería para Bluephase Style M8

661 €



Ref. 18794

Lámparas LED

Ref. 18796

Ref. 56337





Ref. 1673



Ref. 97820

## LAMPARA DE FOTOPOLIMERIZAR DEMI ULTRA

Marca: Kerr

Características: Lámpara para polimerización con ultracondensador LED Demi™ Ultra. Contiene: 1 pieza de mano, 1 guía de luz de 8 mm, 1 base de carga con radiómetro, 1 fuente de alimentación, 1 pantalla protectora de la luz, 1 juego de discos de dureza, 1 pack x 5 bolsas de protección desechables, 1 instrucciones de uso.

Ref. 89626

1.335 €

## ACCESORIOS LÁMPARA LED

<b>Ref. 97872</b>	Guía de Luz Curvada 11 mm. Compatible con todas las lámparas LED y todas las halógenas	<b>330 €</b>
<b>Ref. 97880</b>	Pantalla de Protección para Lámpara Demi	<b>81 €</b>
<b>Ref. 97878</b>	Guía de Luz Demi Curvada 4 mm Turbo para Todo Led y Demi	<b>330 €</b>
<b>Ref. 97877</b>	Guía de Luz Curvada Amber 8 mm para Todo Led y Todo Halógeno	<b>152 €</b>
<b>Ref. 97876</b>	Guía de Luz Curvada 8 mm Turbo para Todo Led, Demi y Todo Halógeno	<b>412 €</b>
<b>Ref. 97875</b>	Guía de Luz Curvada 4 mm Turbo para Todo Led y Todo Halógeno	<b>330 €</b>
<b>Ref. 97874</b>	Guía de Luz Curvada 2 mm para Todo Led y Todo Halógeno	<b>251 €</b>
<b>Ref. 97873</b>	Guía de Luz Curvada 13 mm para Todo Led, Demi y Todo Halógeno	<b>412 €</b>
<b>Ref. 97871</b>	Guía de Luz 8 mm Turbo Ampliada para Todo Led y Demi	<b>321 €</b>
<b>Ref. 97827</b>	Guía de Luz 11 mm Turbo para Todo Led, Demi y Todo Halógeno	<b>211,61 €</b>
<b>Ref. 97823</b>	Guía de Luz 8 mm Turbo Todo Led, Demi y Todo Halógeno	<b>330 €</b>
<b>Ref. 97869</b>	Fuente de Alimentación para Demi Ultra	<b>93 €</b>
<b>Ref. 97820</b>	100 Fundas Desechable Protectoras para Demi Ultra	<b>19,90 €</b>
<b>Ref. 1673</b>	Pantalla de Protección de Sujecion Manual	<b>57 €</b>
<b>Ref. 97886</b>	Base de Carga para Demi Ultra con Radiómetro Incorporado	<b>315 €</b>

## PIEZA DE MANO PARA DEMI ULTRA

Características: Pieza de mano exclusiva para Demi Ultra ergonómica con acople de lámpara LED

**Ref. 97882** Longitud: 27 cm ; Anchura: 3,3 cm ; Peso: 184 gramos **800 €**

La pieza de mano ligera, con diseño ergonómico y una punta con giro de 360° permite utilizarla con comodidad en diferentes posiciones para ayudar a disminuir el cansancio de la mano y el brazo. La pieza de mano sellada, sin salidas de aire y la base de carga han sido diseñadas para simplificar la limpieza y ayudar a prolongar la vida útil

## PROTECTOR OCULAR PARA DEMI ULTRA

Características: Placa protectora para evitar la exposición del paciente a rayos LED. Se ajusta perfectamene junto con la guía de luz

**Ref. 97881** Longitud: 27 cm ; Anchura: 3,3 cm ; Peso: 184 gramos **82 €**

Para un excelente trabajo, retire la unidad de la base de carga. Asegúrese de que la guía de luz de la lámpara LED esté bien asentado en el acoplamiento magnético y la protección de la luz esté firmemente conectada. Gire cada uno hasta la posición deseada para la polimerización.

## JUEGO DE DISCOS DE DUREZA

Características: Se recomienda encarecidamente probar la capacidad de polimerización usando un disco de dureza para asegurar una polimerización completa. Cuando no haya disponible un disco de dureza, podrá verificar la emisión de luz con un radiómetro para calcular la efectividad de la polimerización.

**Ref. 97879** 1 Kit de discos de dureza **85 €**

Funciona con el revolucionario ultracondensador U-40™, que se recarga a plena potencia en tan solo 40 segundos para una comodidad incomparable. La tecnología patentada C.U.R.E. Technology™ permite a Demi Ultra ofrecer rápidamente una profundidad uniforme de polimerización con las temperaturas más bajas del sector. Sistema PLS y excelente colimación de la luz: garantizan una polimerización eficaz y uniforme para no comprometer el éxito de la restauración

### LAMPARA DE FOTOPOLIMERIZAR TRANSLUX 2-WAVE

Marca: Heraeus-Kulzer

Características: Cargador

Pieza de mano

Conductor de luz, Ø = 8 mm

Cono antideslumbrante

Batería de iones de litio

Fuente de alimentación universal (100 V - 240 V),

incluyendo adaptador de enchufe internacional: 6a = Europa tipo I

**Ref. 62652** Lámpara Wave-2

**1.487 €**



Translux 2Wave es una lámpara de polimerización LED con un rayo de luz giratorio de 360°.

Le da mucha libertad de movimiento y también brinda innovaciones técnicas. El espectro de capacidades beneficia al resultado de su restauración:

Manejo fácil y cómodo:

Gracias al peso mínimo de solamente 150 gr y al diseño inalámbrico en forma de lápiz usted disfruta a máxima libertad de movimiento y mínimo cansancio en la mano.

El conductor de luz tiene un alto ángulo de 70° y es giratorio de 360°. Por eso usted alcanza también a los dientes posteriores con facilidad.

Con el indicador LCD y los botones ergonómicos la Translux@ 2Wave@ se maneja de forma intuitiva.

La superficie resistente a los arañazos se desinfecta de forma rápida y fácil.

Potencia fiable:

Por el radiómetro montado usted puede averiguar la potencia de la lámpara de polimerización en cualquier momento.

La Translux 2Wave dispone de una batería de iones de litio (Li-Ion), que se recarga en poco tiempo.

Endurecimiento seguro:

La Translux 2Wave dispone de un rayo de luz uniforme de alta intensidad constante. De esa forma es ideal para todos los composites y adhesivos corrientes de fotopolimerización.

Gracias a la amplia potencia espectral de dos áreas de longitud de onda, usted podrá trabajar tanto con un nuevo fotoiniciador innovador como con los iniciadores canforquinona normales.

### LAMPARA DE FOTOPOLIMERIZAR TRANSLUX WAVE

Marca: Heraeus-Kulzer

Características: Cargador

Pieza de mano

Conductor de luz, Ø = 8 mm

Cono antideslumbrante

Batería de iones de litio

Fuente de alimentación universal (100 V - 240 V),

incluyendo adaptador de enchufe internacional: 6a = Europa tipo I

**Ref. 62651** Lámpara Wave

**1.005 €**



Translux Wave es una lámpara de polimerización LED para el endurecimiento de materiales dentales como adhesivos y composites.

Ésta garantiza una calidad consistente y la profundidad de endurecimiento óptimo de restauraciones de alta calidad en el área de longitud de onda de 440 - 480 nm.

Ventajas de un vistazo:

Pieza de mano en forma de lápiz: El diseño liviano y ergonómico posibilitan el manejo sin esfuerzo también para manos pequeñas. Con el ángulo optimizado del conductor de luz giratorio de 360° usted llega a la zona de las muelas aún mejor.

Manejo con un botón: De forma comodísima usted enciende al dispositivo y elige entre los programas de 10 y 20 s con un sólo

botón. Lámparas de LED indican el cambio de programa. Diseño inalámbrico: El diseño inalámbrico le da la más amplia libertad de movimiento.

Potencia fiable: La Translux Wave dispone de una batería de iones de litio potente y duradero. La recarga es rápida y el cambio de batería puede realizar usted mismo de forma rápida y fácil sin herramientas. El medidor de intensidad montado garantiza la potencia lumínica correcta para restauraciones perfectamente endurecidas.

La Translux Wave es una lámpara de polimerización moderna que brinda un endurecimiento óptimo para todos los materiales comunes basados en canforquinona.



### LAMPARA DE FOTOPOLIMERIZAR RADII PLUS SDI

Marca: SDI Australia

**Ref. 98500** Lámpara de Fotopolimerizar Radian Plus SDI

**1.020 €**

**Ref. 98501** Cabezal para blanqueamiento para Radian Plus

**450 €**

**Ref. 98502** Soporte de pie para Radian Plus

**103 €**

**Ref. 94690** 1000 Fundas Protectoras para Radian Plus

**60 €**

**Ref. 94689** 25 Protectores para la Lente de la Fibra Óptica de la Lámpara Radian Plus

**34 €**

**Ref. 97826** 1000 Fundas Protectoras para Radian-Cl

**60 €**

La lámpara de fotocurado de LEDs que se convierte en una unidad de blanqueamiento dental. Mayor intensidad: 1500mW/cm<sup>2</sup>. Profundidad de curado de 6 mm. Sin ventilador, silenciosa. Radiómetro integrado. 3h. 20 minutos de autonomía. Punta giratoria 360° Sólo 177 gr. 5 años de garantía. Adaptable cabezal de blanqueamiento de 6 LEDs, con programación de 8 minutos.





## LAMPARA DE FOTOPOLIMERIZAR STARLIGHT PRO

Marca: Mectron

<b>Ref. 86122</b>	Amarillo Brillante	<b>687 €</b>
<b>Ref. 86121</b>	Blanco Brillante	<b>687 €</b>
<b>Ref. 86124</b>	Negro Mate	<b>687 €</b>
<b>Ref. 86125</b>	Plata Brillante	<b>687 €</b>

- Edición especial con terminación con textura tipo fibra de carbono.
- Sin cable. Batería de Ion Lito de larga duración y sin efecto memoria.
- Base-cargador con medidor de luz.
- Pesa sólo 105 gr.



Lámparas LED



### PENCURE 2000

Marca: Morita

Características: Óptica orientable 270° .  
Cabezales angulares intercambiables.

A 5 mm de distancia todavía conserva el 80% de la potencia luminosa.  
Pantalla de cristal líquido a color de manipulación confortable.  
Pieza de mano inalámbrica con estación de carga de sobremesa.  
Carga sin contacto en la estación de carga de sobremesa.

**Ref. 70265**

**2.340 €**



Lámparas LED



### PENCURE VL-7

Marca: Morita

Características: Óptica orientable 270°.

A 5 mm de distancia todavía conserva el 79% de la potencia luminosa.  
Pulsador de membrana y visualización LED.  
Pieza de mano inalámbrica con estación de carga de sobremesa.

**Ref. 70266**

**1.400 €**



Lámparas LED



### STARLIGHT UNO

Marca: MECTRON

Características: **Nueva luz LED, nuevos colores.**

- Manejo con un solo toque
- Rendimiento excepcional
- Batería intercambiable

<b>Ref. 70164</b>	Azul	<b>555 €</b>
<b>Ref. 70165</b>	Blanca	<b>555 €</b>
<b>Ref. 70166</b>	Gris	<b>555 €</b>
<b>Ref. 70167</b>	Verde	<b>555 €</b>
<b>Ref. 70168</b>	Violeta	<b>555 €</b>

Lámparas LED



Lámparas LED

## LAMPARA LED PROCLINIC EXPERT

Marca: Proclinic Expert  
 Características: Pieza de mano de la lámpara de fotopolimerización  
 Cabezal de fotopolimerización directa  
 Fundas desechables para la lámpara de fotopolimerización (100 u.)  
 Cubiertas del cabezal de fotopolimerización (5u.)  
 Anillos termoprotectores (6 u.)  
 Base de carga de la pieza de mano  
 Pantalla fotoprotectora  
 Transformador 100-240 V

490,00€

1 unidad

Ref. 37000 Lámpara Led Proclinic Expert - Blanca

Ref. 37001 Lámpara Led Proclinic Expert - Negra

Ref. 37002 Lámpara Led Proclinic Expert - Rosa



## RADIOMETRO PARA TODAS LAS LAMPARA DE POLIMERIZAR PROCLINIC EXPERT

Marca: Proclinic Expert  
 Características: C10 Radiómetro  
 Diseño simple y compacto, fácil de usar.  
 Medida intensidad hasta 2500 mW / cm<sup>2</sup>  
 Tamaño: 110 mm x 68 mm x 33 mm

90,00€

1 unidad

Ref. 37003



Nueva lámpara LED de polimerización Proclinic Expert.

Alta potencia: Obtiene tiempos más rápidos de curado gracias a su fuente directa de luz con una intensidad de 750-1600 mw/cm<sup>2</sup>

Amplio espectro de emisión: 440 a 480 nm lo que le permite activar la mayoría de foto iniciadores.

Diseño atractivo y robusto: Varios colores donde elegir. Carcasa de policarbonato altamente resistente. Cabezal en ángulo recto para acceso fácil en áreas de espacio limitado. Diseñada para la máxima estabilidad una vez colocada en el cargador. Pantalla protectora de luz incluida en

la dotación estándar. Fibra de vidrio desmontable y recubierta del mismo material de la lámpara, para una fácil limpieza y desinfección.

Tecnológicamente avanzada: Inalámbrica, mejor manejo y maniobrabilidad. Sistema sencillo con 6 tiempos pre programados y 3 modos de curado, para polimerizar en cualquier situación y la mayoría de materiales. Batería ligera integrada de IonLithio de 3,7 V y 1100 mAh, lo que le permite una autonomía de 200 ciclos de trabajo. Circuito de compensación automática integrado que garantiza una potencia constante de trabajo, desde el primer al último ciclo de autonomía, evitando errores en la polimerización.



**LAMPARA DE FOTOPOLIMERIZAR VALO COLOR CORDLESS**

Marca: Ultradent

<b>Ref. 74081</b>	Color Negro	<b>1.313 €</b>
<b>Ref. 18690</b>	Color Oro	<b>1.313 €</b>
<b>Ref. 18691</b>	Color Grafito	<b>1.313 €</b>
<b>Ref. 18692</b>	Color Fucsia	<b>1.313 €</b>
<b>Ref. 18693</b>	Color Azul	<b>1.313 €</b>
<b>Ref. 18695</b>	Gafas Ultra Tect Naranjas	<b>22 €</b>
<b>Ref. 98773</b>	Baterías Recargables para la Lámpara Valo	<b>50,89 €</b>
<b>Ref. 98774</b>	Fundas Productoras para la Lámpara Valo	<b>54,95 €</b>
<b>Ref. 98875</b>	Pantalla Protectora para Lámpara Valo	<b>94,50 €</b>

En la lámpara se incluye: 1 Lámpara Led + 1 base cargador + 1 transformador 3 protectores anti-deslumbramiento 2 reposiciones de lentes 100 manguitas de plástico protectoras. - Potente: Valo Cordless, inalámbrica, ofrece una potencia elevada en tres modos para todos los requisitos de trabajo - Estándar 1.000mW/cm2. Intervalos 5-10-15-20 seg.: para restauración directa y para los materiales

dentales fotosensibles. - Alta potencia 1.400mW/cm2 intervalos 1-2-3-4 seg.: para restauraciones indirectas, pernos, incrustaciones y canillas. - Potencia extra 3.200mW/cm2 intervalo 3 seg.: para fijar piezas de cerámica opacas y brackets de ortodoncia. - Segura: cubre un amplio espectro (395-480nm) y asegura una perfecta colimación del haz de luz para garantizar una polimerización homogénea y de

calidad. - Delgada: ligera, perfil bajo con lente incorporada que facilita el acceso a todas las piezas dentales. - Sólida: estructura en aluminio aerospacial de alta calidad, anodizado resistente a arañazos y con un revestimiento en Teflón que repele la suciedad. - Realmente innovadora: utiliza la última tecnología de baterías (LiFePO4) recargables, más eficientes y con mayor rendimiento en el tiempo.

★  
NOVEDAD

Lámparas LED

**LAMPARA FOTOPOLIMERIZAR X-CURE**

Marca: Woodpecker

Ref. 25616 Color Oro **1.199 €**Ref. 25617 Color Plata **1.199 €**

Más allá de curado.  
4 LEDs integrados en un solo foco, logran un espectro de banda ancha óptimo de 385 a 515 nm. Por lo tanto, la luz es adecuada para polimerizar toda la gama de materiales si se usan los fotoiniciadores y materiales actuales en odontología.  
Tres modos de uso:  
Modo de verificación: detectar claramente las caries de las placas.

Modo alto (2300-2500mw / cm): ortodoncia ideal, chapa de laminado de porcelana, preparación de incrustaciones y post-curado de fibras que solidifican rápidamente los materiales.  
Modo suave (1000-1200mw / cm): idealmente solidifique resina compuesta de gran área, tratando de evitar la contracción de la resina.

★  
NOVEDAD



Lámparas LED

**LAMPARA DE FOTOPOLIMERIZAR ILED**

Marca: Woodpecker

Ref. 98837 **490 €**

Lámpara de fotocurado: Fotopolimeriza las resinas 2mm en " 1 " segundo. Intensidad máxima de 3000 mw / cm2. Modo TWIN - P1 (modo de alta intensidad); P2 (intensidad normal).

Viene con el medidor de intensidad digital. Set de capuchones desechables. Fibra optica irrompible con rotación de 360 grados.

## TUS VENTAJAS

*Nuestro compromiso, 100% satisfacción*

- ENVÍO GRATIS a partir de 110€ de compra.
- Más de 2.000 ofertas con hasta un 50% dto.
- Hasta un 15% dto. en todas tus compras.
- 5% dto. extra por comprar en proclincic.es
- Más de 5.000 productos de las primeras marcas.
- Servicio devoluciones online.
- Consulta el estado de tu pedido online.
- Solicite la ayuda de un especialista de producto.
- Servicio de asesoramiento técnico-comercial.





## Mezcladoras

### MEZCLADORA DE ALGINATO MIXER II

Marca: Cavex

Ref. 86648

1.500 €

### TAZA DE MEZCLA PARA EL MEZCLADOR DE ALGINATO MIXER II

Características: Taza mezcladora para Mixer II, una mezcladora automática para material de impresión de alginato.

Ref. 96019

12 €

Ref. 86648



Ref. 96019

Nunca vio una pasta tan fina y homogénea. La rotación múltiple, rápida y extremadamente fuerte en la mezcladora, en varios sentidos, es inimitable. Vez tras vez una pasta idéntica, homogénea, sin material no mezclado, libre de burbujas. Y luego el tiempo de mezclado: 8 a 12 segundos como máximo. De inseguro a seguro. En la odontología moderna, la reproducibilidad es un requisito indispensable. El trabajo manual provoca pequeñas variaciones en la pasta que pueden afectar la calidad y el tiempo de fraguado de la impresión. El Cavex Alginato Mixer realiza su trabajo siempre de la misma forma. De un compromiso a una pasta perfecta. ¿Quién puede eliminar todos los grumos de la pasta sin que se formen burbujas? El mezclado manual resulta muchas veces en un compromiso entre lo que es factible y lo que es aceptable. Con el Cavex Alginato Mixer sólo se conformará con una pasta totalmente homogénea. De minutos a segundos. El ahorro de tiempo parece mínimo, pero considérelolo en sentido acumulativo. El laborioso y entretenido proceso de mezclado se reduce a segundos. Así como

la rápida limpieza del vaso de mezclar de plástico. Usted o su asistente podrán aprovechar estupendamente el tiempo ahorrado. De desordenado a recogido. El Cavex Alginato Mixer se puede colocar en cualquier lugar; ocupa tan sólo 20x25 cm, y durante el mezclado permanece estable y tiene un aspecto moderno. Temporizador Regulable por segundo: 1 a 16 seg. Posiciones de memoria Tres ajustes programados: 8, 10 y 12 segundos. También programable por el usuario. Cavex aconseja alginatos normal set para el uso en el Cavex Alginato Mixer. El aparato mezcla muy intensivamente, lo cual aumenta la velocidad de reacción de los componentes. El uso de un fast set puede resultar en un tiempo de fraguado demasiado corto para algunos dentistas y departamentos odontológicos.

Mezcladoras

### TAZA MEZCLADORA DE ALGINATO AUTOMÁTICA

Marca: Mestra

Características: Potencia : 60 W.

Alto: (con taza) 230 mm.

Ancho: 175 mm.

Fondo: 250 mm.

Peso: 3kg.

Ref. 4237

381 €

Práctica herramienta para la elaboración de pasta de alginato en la clínica dental. Su funcionamiento es sencillo: basta con depositar el polvo y el agua en la taza y pulsar el botón correspondiente a la velocidad de rotación (rápida/lenta). Durante el giro, el usuario puede amasar con una espátula la mezcla hasta darle la consistencia y textura adecuadas. El proceso se encuentra en todo momento controlado visualmente por el técnico, lo que da garantía de que la muestra elaborada está en óptimo estado para su aplicación. La taza es desmontable para facilitar la posterior limpieza. Se suministra con una taza y una espátula especial de plástico.

Mezcladoras

Mezcladoras



### TAZA MEZCLADORA DE ALGINATO AUTOMÁTICA TECNOFLUX

Marca: Technoflux

Características: Mezcladora digital de alginato.

Dimensiones 280 x 230 x 230 mm.

Amplio display.

Regulador de velocidad de 0 a 300 rpm.

3 Kg.

Ref. 80055

338 €

Mezcladoras



### MEZCLADORA DE ALGINATO ALGHAMIX II

Marca: Zhermack

Ref. 49850

450 €

Mezclador para alginatos, escayolas y siliconas de condensación.

- Reduce el tiempo necesario para la mezcla respecto al método manual.
- Mando con dos velocidades de rotación, una lenta para el inicio de la mezcla evitando las salpicaduras y otra más rápida para finalizar el proceso obteniendo una mezcla compacta y ausente de burbujas al presionar la espátula contra las paredes de la taza.
- Se obtiene una estructura del material homogénea y sin grumos, a la vez que uniforme independientemente de la experiencia del operador, con lo que se consiguen resultados constantes y satisfactorios en los procesos de mezcla en la consulta dental o laboratorio.
- Taza con anclaje de bayoneta, muy fácil de poner y quitar para su limpieza.
- Taza con capacidad de 350 cc para alginato disponible en diversos colores para adecuarla a la decoración del entorno de trabajo, y taza de 600 cc para escayolas (opcionales).
- Dimensiones mm: 270 x 170 x 210.



Mezcladoras



### MEZCLADOR DE ALGINATO MODULMIX

Marca: Zhermack

Características: Mezclador automático de siliconas-A con relación de mezclado 5:1. Modulmix, disponible en 6 colores, devuelve la vida al gabinete combinándose perfectamente con los mobiliarios más difundidos.

Ref. 49868

1.426 €

★  
NOVEDAD



### MICROARENADORA COJET SET DE INTRODUCCION AL SISTEMA

Marca: 3M ESPE

Características: Reparaciones intraorales. Pre-tratamientos extraorales para restauraciones indirectas. CoJet™ es una alternativa segura y de confianza para las soluciones de pre-tratamientos convencionales para cerámicas cristalinas como el ácido fluorhídrico. Alta fuerza de adherencia al metal, cerámica y composite.

**Ref. 74959** Set del Sistema Cojet: 1 Microblaster Cojet™ Prep, 1 Cojet™ Sand de 40g, 1 Botella de 3M ESPE Sil de 8ml, 1 Botella de Visio Bond de 2,5ml, 1 Bote de polvo de Sinfony™ Opaquer tono A3 de 5g, 1 Botella de líquido para Sinfony™ Opaquer de 8ml

**611 €**

### ARENA PARA COJET

Características: 3 botes de 40 gr.

**Ref. 74960**

**11 €**

El Sistema de Reparación Adhesiva Intraoral Cojet™ consiste en cinco componentes:

Cojet™ Prep, la unidad de microblaster intraoral  
Cojet™ Sand, el recubrimiento intermedio para la silicación de la superficie de restauración  
ESPE Sil, el agente de acoplamiento silano (para superficies silicadas)  
Sinfony™ Opaquer para enmascarar las superficies de metal expuestas  
Visio™ Bond, el agente adherente para usar con el restaurador o recubrimiento de composite

de su elección  
Cuando use Cojet™ dentista y paciente deben llevar unas gafas de protección  
Utilice una presa de goma  
Recubra la superficie defectuosa directamente con Cojet™ junto con Cojet™ Prep Particle  
El microblaster de mano se puede conectar a cualquier unidad dental.

Los aparatos recomendado para usar Cojet™ Sand en la cirugía es el Cojet™ Prep

microblaster de mano o otra alternativa; Dento-Prep™ (Rønvig), Microetcher™ (Danville), Accuprep™ (Bisco), Otros inyectoros microblaster

De acuerdo con la marca de su unidad dental, puede requerir un conector adecuado. Por favor, encargue el kit de conectores a través de su distribuidor dental. Puede ser necesaria la participación de un técnico especializado.



Microarenadoras

### MICROARENADORA AIRSONIC + BOQUILLA 60° + 20 GR. POLVO

Marca: H&W

**Ref. 8717**

**290 €**

Microarenadora Intraoral para clínica. Para grabar mecánicamente sobre metales, porcelana y resinas, este mini-chorro de arena crea retenciones mecánicas que aumentan la unión de los adhesivos sobre cualquiera de estas superficies. Además de crear microretenciones es útil para la remoción de cements y limpiezas en general. Es sencilla de utilización requiriendo sólo una toma de aire del equipo dental.

### BOX AIRSONIC ABSORBO PARA MICROARENADORA AIRSONIC

**Ref. 87186**

**572 €**

### FILTRO PARA AIRSONIC ABSORBOX

**Ref. 87187**

**22 €**

### ÓXIDO DE ALUMINIO PARA MICROARENADORA AIRSONIC

Características: 500 g.

**Ref. 0840** 50 micras.

**11 €**

**Ref. 0850** 90 micras.

**11 €**

Caja de aspiración portátil. El material desgastado permanece en la caja y es completamente aspirado por en el filtro. Silenciosa y potente. Diseño sólido y de larga duración. Fácil de limpiar con su filtro removible. No es necesario un sistema de aspiración por separado.

### AIRSONIC ADAPTADORES

Marca: H&W

Características: Adaptadores para conexiones diversas marcas.

<b>Ref. 87179 (K)</b>	Adaptador Microarenadora Airsonic a Conector Rápido Kavo	<b>82 €</b>
<b>Ref. 87180 (Ba)</b>	Adaptador Microarenadora Airsonic a Conector Rápido Bien Air	<b>99 €</b>
<b>Ref. 87182 (R)</b>	Adaptador Microarenadoraairsonic a Conector Rápido W&H	<b>87 €</b>
<b>Ref. 87183 (L)</b>	Adaptador Para Microarenadora Airsonic a Compresor	<b>33 €</b>
<b>Ref. 87184 (S)</b>	Adaptador Microarenadora Airsonic a Conector Rápido Sirona	<b>78 €</b>
<b>Ref. 87185 (Nsk)</b>	Adaptador Microarenadora Airsonic a Conector Rápido NSK	<b>87 €</b>
<b>Ref. 87188 (E)</b>	Adaptador Microarenadora Airsonic a Conector Rápido EMS	<b>35 €</b>

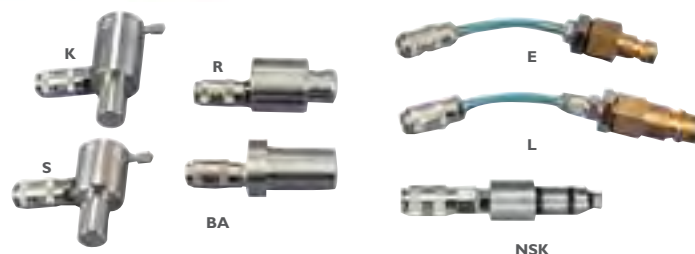



Microarenadoras

## MICROARENADORA RONDOFLEX PLUS 360

Marca: KAVO

Características: 1 Depósito de polvo para 50 µm  
1 Depósito de polvo para 27 µm  
2 cubiertas para depósito de polvo  
1 x fresa de limpieza  
2 x aguja de tobera  
1 Polvo abrasivo 27 µm - 75 g  
1 Polvo abrasivo 50 µm - 75 g  
1 Cánula 110°/ 0,46 mm  
1 Cánula 110°/ 0,6 mm  
1 Llave para fijar las cánulas

Indicación: Preparación de cavidades mínimamente invasiva  
Preparación de fisuras mínimamente invasiva  
Preparación de superficies adhesivas  
Eliminación de restos de cemento, por ejemplo, en coronas y puentes.

Ref. 96699 Rondoflex Plus 360Lám

1.850 €

## POLVO PARA MICROARENADORA RONDOFLEX

Características: 27 Microns

Ref. 97643

48 €



KaVo RONDOflex plus es la alternativa limpia frente a los aparatos de abrasión por aire habituales. El principio: Las partículas de polvo definidas se aceleran en una corriente de aire a gran velocidad (20m/-seg). Durante el impacto de estas partículas sobre la superficie a limpiar, se erosiona la sustancia dental exactamente en el punto deseado por medio de energía cinética. La particularidad de KaVo RONDOflex plus: Un manto de agua envuelve la corriente de polvo en la punta de la cánula. De esta forma se captan todas las partículas de polvo. Esto significa menos carga de ambiente y suciedad con la misma eficacia. Y también los

pacientes sienten la diferencia: Sin una boca reseca por el polvo después del tratamiento. El multi-talento para el empleo flexible: Gracias al acoplamiento - MULTIFLEX el RONDOflex plus está listo inmediatamente para su uso. Simplemente acoplar y ya está. Sin aparatos o conexiones adicionales. Sin montaje. Esto significa para Vd.: Trabajo altamente eficaz y limpio, ligero, preciso y con una protección óptima de la sustancia dental sana. Esto significa para sus pacientes: Tratamiento cuidadoso sin fresa, sin jeringa, sin ruido, sin vibración y sin sensación desagradable en la boca. KaVo RONDOflex plus - tan fuerte. Tan limpio. Tan eficaz.



Pulidoras



## MINI ELECTRO PULIDORA DE VELOCIDAD VARIABLE 080164

Marca: KAVO

Características: Tensión de alimentación: 230 V, 50/60 Hz  
Potencia: 200 W  
Velocidad: 2000-7000 rpm  
Altura: 185 mm  
Altura al centro del eje: 140 mm  
Anchura con portacepillos: 270 mm  
Peso: 2,6 kg

Ref. 90033 Base de alimentación, Interruptor de seguridad  
Porta cepillos, Porta cepillos, Pomo, Espárrago porta cepillos  
Ventosa, Cable

226 €

Máquina ideal para el pulido en entornos dentales. Debido a sus reducidas dimensiones se puede ubicar en cualquier rincón, sin apenas ocupar espacio. Dispone de un sorprendente par de giro que la convierte en una eficaz herramienta. La velocidad puede ser ajustada entre las 2000 y las 7000 r.p.m. por lo que no hay riesgo de quemar materiales por exceso de velocidad. La estabilidad de la máquina está asegurada mediante una amplia base y ventosas. Dispone de interruptor de seguridad contra el arranque súbito. (Cepillos no incluidos)



Pulidoras

## ELECTRO PULIDORA DE UNA VELOCIDAD 080150

Marca: Mestra

Características: Sencilla electropulidora especialmente diseñada para el pulido y esmerilado de pequeñas piezas.

Ref. 4222

347 €

### Detalles:

- Su cuerpo motor está fabricado con tubo de extrusión de aluminio (perfil especial).  
- Los extremos de forma cónica permiten una óptima visualización del campo de trabajo.  
- Su base es amplia y va apoyada sobre 4 ventosas adherentes para darle mayor estabilidad.

### Datos técnicos:

Tensión: 230 V  
Potencia: 125 W  
Velocidad: 2750 rpm  
Dimensiones: 20cm(alto) 14cm(altura centro del eje) 27cm(longitud total del eje).  
Peso: 7 kg

Suministro: 1 Electropulidora, 1 porta cepillos con rosca a derechas, 1 porta piedras con rosca a izquierdas

## Recortadoras de modelos

### RECORTADORA DE MODELOS DE YESO 080080

Marca: Mestra

Características: Recortadora de modelos fuerte y robusta, de fácil manejo para la abrasión de modelos de escayola dura o blanda. Incluye disco de resinas abrasivas especiales y está dotada de un sistema de limpieza de disco por agua.

Ref. 4220

818 €



### Ventajas:

- Gomas antideslizantes que la hacen estable al empuje de refrentado.
- Silenciosa, su muela de resinas especiales está cuidadosamente contrapesada.
- Mayor superficie de trabajo 12cm, ya que no lleva eje y tuerca exterior que dificulten la zona de abrasión.
- Superficie de trabajo basculante, teniendo tres posiciones de trabajo.

### Detalles:

- El sistema de desagüe es lateral, pensado para evitar obstrucciones, ya que el orificio de salida está superdimensionado (30 mm) y el agua con las partículas de yeso son impulsadas al exterior por las turbulencias de aire producidas por la muela.
- El caudal de agua se regula directamente desde la propia máquina puesto que lleva llave de paso incorporada.
- Electroválvula (sistema electrónico de entrada de agua al pulsar el interruptor). Su interruptor está protegido con una capucha aislante de PVC.
- Motor monofásico de 1/2 HP.

- Motor carenado otorgando un aspecto exterior más compacto y armonioso.
- Robusta, con un peso de más de 21 kg.
- Fabricada totalmente en aluminio y acero inoxidable con terminación de pintura plastificada (Epoxy).

### Datos técnicos:

Tensión: 230 V  
Consumo: 500 W  
Motor: Monofásico.  
Velocidad: 1500 rpm  
Condensador: 12 µF, 450 V  
Dimensiones: 31cm(ancho) 34,5cm(alto) 45cm(fondo)  
Muela montada sobre plato: Ø 25,4cm  
Peso 21 kg

Suministro: Recortadora DH 1500 con disco de resinas abrasivas especiales.

### Accesorios:

Ref. H92689 Reposición disco de carburo.  
Ref. H92691 Reposición disco de diamante.

Sonicfill



## PIEZA DE MANO SONICFILL

Marca: Kerr Hawe S.A.

Ref. 28569

844 €

Repleno más rápido con energía ultrasónica SonicFill es un sistema de relleno con composite, rápido y fácil para restauraciones posteriores. SonicFill combina las características de un Flowable con las de un Composite anteriores: mediante energía ultrasónica se aumenta la fluidez del composite para rellenar de manera precisa la cavidad. El modelaje se realiza a continuación con viscosidad elevada. - Rápido: sólo un paso de trabajo gracias al endurecimiento del compuesto de hasta 5 mm. - Mejor: resultados clínicamente fiables gracias a una excelente adaptación a las paredes de la cavidad con mínima contracción. - Sencillo: aplicación a través de una cánula pequeña y control mediante reóstato de pie.



## Vibradores de cápsulas



### MEZCLADOR-VIBRADOR DE CAPSULAS CAPMIX

Marca: 3M ESPE  
 Características: Velocidad de mezcla: 4.300 oscilaciones por minuto  
 Voltaje: 120 V, 230 V, 50/60 Hz, ver placa de especificaciones para ver voltaje preestablecido  
 Consumo de potencia: aprox. 330 VA  
 Dimensiones: Fondo 195 mm, anchura 195 mm, altura 160 mm  
 Peso: 3.750 g  
 Cápsulas: diámetro máx. 19 mm, longitud total máx. 59 mm, longitud máx. sin tubo 38 mm, peso máx. 7g

Ref. 8941 | CapMix™ - 230 V/50 Hz EU **612 €**

El mezclador de cápsulas CapMix™ contiene un práctico portacápsulas que puede ser usado con todas las cápsulas de mezcla de 3M ESPE. Práctico portacápsulas, con retención automática por cierre a presión para trabajar sin esfuerzo. La pantalla táctil ofrece tanto tiempos de mezcla predeterminados (10 y 15 segundos) como programables (1-39 segundos), para un manejo más sencillo. Funcionamiento extremadamente silencioso. Pantalla táctil fácil de usar y de limpiar.

## Vibradores de cápsulas



### VIBRADOR SOFTLY SATELEC

Marca: ACTEON

Ref. 8767 **424 €**

Activador universal para amalgama predefinida en cápsulas. Está dotado de un microprocesador que asegura la precisión y la repetibilidad del tiempo seleccionado. La amplitud de movimientos (25 mm.), la frecuencia de la mezcla (3.600/min.) y una correcta elección del tiempo, garantiza la perfecta homogeneidad y consistencia ideal de la amalgama. SOFTLY es estable, silencioso y de fácil limpieza.



## Vibradores de cápsulas



### MEZCLADOR-VIBRADOR DE CAPSULAS MIXER CM-II GC

Marca: G.C.

Características: Mezclador de alta velocidad controlado digitalmente con los modos de sincronización manual y pre-programado. La cápsula puede ser fácilmente instalada y retirada. La pantalla digital de gran tamaño hace que sea más fácil operar. La cápsula funciona con prácticamente todos los materiales dentales encapsados, incluyendo la amalgama.

- Diseño duradero resistente.
- Modos de tiempo preestablecidos.
- Control de temporización digital.
- Interruptor principal "on-off" en la cara principal.

Ref. 78545 **759 €**



## Vibradores de cápsulas



### MEZCLADOR-VIBRADOR DE CAPSULAS AMALGAMATOR

Marca: Septodont  
 Características: Vibrador de amalgama a 4500 RPM.

Ref. 89001 **399 €**

## Vibradores de cápsulas



### MEZCLADOR-VIBRADOR DE CAPSULAS VENTURA MIX 2

Marca: Madespa

Ref. 8900 **490 €**

El vibrador Ventura Mix 2 es un mezclador apto para todo tipo de cápsulas, incluidas las de amalgama. Permite elegir y memorizar el tiempo de mezcla entre 1 y 99 segundos y memorizar cualquiera de las ocho velocidades de oscilación posibles de la horquilla porta cápsulas.  
 Vibración en forma de ∞ a cualquiera de las siguientes velocidades: 3.900 / 4.000 / 4.100 / 4.200 / 4.300 / 4.350 / 4.400 y 4.500 r.p.m. La horquilla acepta todo tipo de cápsulas.

## Vibradores de cápsulas



### MEZCLADOR-VIBRADOR DE CAPSULAS VOCO MIX 10

Marca: Voco

- Diseño robusto
- Bajo nivel de ruidos y vibraciones
- Tiempo de mezcla regulable entre 1 - 99 segundos
- Amplio display
- Frecuencia de mezclado: 4300 oscilaciones / min. + / - 5 %

Ref. 96829 **584 €**

Mezclador de cápsulas para cápsulas de mezcla y de aplicación de VOCO así como cápsulas parecidas o de amalgama

El VOCO Mix 10 es un mezclador de cápsulas con el que se pueden mezclar óptimamente las cápsulas de aplicación, sobre todo las de VOCO. VOCO Mix 10 es robusto, silencioso y de baja vibración. Los tiempos de mezcla pueden ser regularizados variablemente según el material con una frecuencia de 4.300 oscilaciones por minuto. El VOCO Mix 10 le ofrece - adicionalmente a las mejores propiedades técnicas - seguridad y comodidad de uso. El funcionamiento del VOCO Mix 10 es sólo posible con la cubierta de seguridad cerrada. Así tendrán usted y su paciente la mayor seguridad. VOCO Mix 10 es programable según el tiempo de mezcla indicado de 1 a 99 segundos. Es práctico también que queda grabado el último tiempo indicado. También el display grande le facilita considerablemente el trabajo.





## Vibradores de yeso



### VIBRADOR DE YESO REDONDO

Marca: Mestra

Características: Práctico electro vibrador redondo fabricado en aluminio anodizado especialmente diseñado para la compactación de materiales en el sector dental.

Ref. 4221

262 €

#### Detalles:

- Dimensión superficie: Ø 12cm.

- Ventosas antiadherentes.

- Potenciómetro, conmutador de regulación escalonada de vibraciones de - + y piloto luminoso de marcha.

- Superficie de trabajo de goma sobre cuerpo metálico, rebaje de 30 mm para introducir la cubeta.

#### Datos técnicos:

Tensión: 230 V

Potencia: 120 W

Vibraciones: 3000 p.m

Fusible: 1,5A

Dimensiones: Altura 10cm

Peso: 2,5 kg.

Vibradores de yeso



### VIBRADOR DE YESO CUADRADO PEQUEÑO SD-30

Marca: S&H

Características: Electro vibrador cuadrado y resistente para la elaboración de modelos de escayola. Fácil manejo y limpieza.

Ref. 8703

140 €

#### Detalles:

- Dimensión superficie: 12 x 12cm.

- Dos velocidades de vibrado.

- Ventosas de sujeción que evitan movimientos indeseados.

Vibradores de yeso



### VIBRADOR DE YESO RECTANGULAR SD-60

Marca: S&H

Características: Tensión: 230V. -50/60 hz. Potencia: 240w.

Superficie activa: 16x25 cm. Altura: 9,5 cm. Peso: 2,1 kg

Ref. 87105

240 €



Vibradores de yeso



### VIBRADOR DE YESO RECTANGULAR CON VIBRADOR SD-60 MAX

Marca: S&H

Características: TDimensión de la superficie 16x25 cm. Diseño libre de mantenimiento,

Datos técnicos: Tensión: 230V. -50/60 hz, Potencia: 240w

Superficie activa: 16x25 cm, Altura: 9,5 cm, Peso: 2,3 kg

Ref. 87106

275 €

Vibrador para yeso de uso intensivo Procesa tanto fluidos livianos como los materiales mas viscosos .

Diseñado especialmente para la elaboración de modelos de escayola.

Base de apoyo de poliuretano aireado que aísla totalmente la vibración del aparato de la mesa de trabajo, por lo tanto concentra toda la potencia sobre el área vibratoria y genera un funcionamiento extremadamente silencioso Superficie de goma antiadherente Caracas de plástico resistente al alto impacto de color blanco (no esta pintada) 3000 a 6000 oscilaciones por minuto.

LA MEJOR  
EXPERIENCIA  
DE COMPRA

Servicio de  
asesoramiento  
técnico-comercial

## TUS VENTAJAS

*Nuestro compromiso, 100% satisfacción*

- ENVÍO GRATIS a partir de 110€ de compra.
- Más de 2.000 ofertas con hasta un 50% dto.
- Hasta un 15% dto. en todas tus compras.
- 5% dto. extra por comprar en proclinic.es
- Más de 5.000 productos de las primeras marcas.
- Servicio devoluciones online.
- Consulta el estado de tu pedido online.
- Solicite la ayuda de un especialista de producto.
- Servicio de asesoramiento técnico-comercial.

## Cámaras Extraorales

Ref. 35661



Ref. 35662



Ref. 35663



Ref. 35675



Este producto requiere instalación y venta exclusiva Fadente

Ref. 35676



Ref. 08726



### CÁMARA SURGICAM HD

Marca: Sony

<b>Ref. 08726</b>	CAMARA SONY SURGICAM ULTRAHD 4K. Kit. Still+Video recording. Remote control	<b>3.580 €</b>
<b>Ref. 35661</b>	CAMARA SONY SURGICAM HDEASY RC	<b>2.690 €</b>
<b>Ref. 35664</b>	Brazo Articulado Instalacion a Techo C-ARM para Camara Sony	<b>2.473 €</b>
<b>Ref. 35668</b>	Adaptador C-ARM para Falso Techo Hasta 1m.	<b>185 €</b>
<b>Ref. 35669</b>	Adaptador C-ARM para Falso Techo mas de 1 m.	<b>350 €</b>
<b>Ref. 35662</b>	Brazo Articulado Instalacion Sobre Ruedas S-ARM para Camara Sony	<b>2.158 €</b>
<b>Ref. 35663</b>	Brazo Articulado Instalacion a Pared W-ARM para Camara Sony	<b>2.250 €</b>
<b>Ref. 35678</b>	Cable Micro HDMI a HDMI de 10 Metros para Camara Sony	<b>80 €</b>
<b>Ref. 35676</b>	Grabador Medico Sony Fullhd para Foto y Video.	<b>4.670 €</b>
<b>Ref. 35666</b>	Impresora Medica Sony	<b>8.065 €</b>
<b>Ref. 35667</b>	Impresora Sublimacion Termica Sony	<b>2.415 €</b>
<b>Ref. 35675</b>	Monitor Led FullHD de 22"	<b>995 €</b>
<b>Ref. 35665</b>	Monitor Led FullHD de 24"	<b>1.415 €</b>

Cámara SONY de alta definición (HD) autofocus para aplicaciones especiales.  
Zoom 25x. Grabación de foto y vídeo HD en tarjeta de memoria.  
Control de ajuste de foco/zoom y grabación vídeo/foto mediante pedalera multifunción.  
Incluye lente de aproximación, cable de 10m. entre cámara y control y tarjeta de memoria.

Solicite presupuesto a medida a nuestros especialistas.



### CÁMARA SOPRO 617

Marca: ACTEON

<b>Ref. 49716</b>	Pieza de Mano de la Cámara Sopro 617 para todos los Docks Acteon	<b>2.154 €</b>
<b>Ref. 86691</b>	Cámara Intraoral Sopro 617 con Dock USB2	<b>3.022 €</b>
<b>Ref. 49714</b>	Cámara Intraoral Sopro 617 con Dock M-Video	<b>3.408 €</b>
<b>Ref. 49717</b>	Cámara Intraoral Sopro 617 con Dock M-Video y USB2	<b>4.036 €</b>
<b>Ref. 49712</b>	Funda Protectora para la Pieza de Mano de la Cámara Intraoral Sopro 617	<b>222 €</b>
<b>Ref. 49731</b>	Soporte Universal para las Cámaras Intraorales Acteon	<b>79 €</b>

- Pieza de mano ultraligera.
- Ergonómica y cómoda (1ª cámara curvada).
- Captura imagen por SoproTouch = imagen nítida.
- Con ángulo de visión de 105°, generando menor distorsión de imagen.

### CÁMARA SOPRO 717

Marca: ACTEON

<b>Ref. 49718</b>	Pieza de Mano de la Cámara Sopro 717 para todos los Docks Acteon	<b>2.417 €</b>
<b>Ref. 89661</b>	Cámara Intraoral Sopro 717 con Dock USB2	<b>3.285 €</b>
<b>Ref. 49719</b>	Cámara Intraoral Sopro 717 con Dock M-Video	<b>3.969 €</b>
<b>Ref. 49720</b>	Cámara Intraoral Sopro 717 con Dock M-Video y USB2	<b>4.447 €</b>

- La cámara idónea para comunicarse con sus pacientes y facilitar el diagnóstico gracias a su función MACRO.
- 8 LEDs.
- Captura imagen por SoproTouch = imagen nítida.
- Visión MACRO.

### AUTOFOCUS Y MÁXIMA PROFUNDIDAD DE CAMPO



Del retrato ← → al diente.

Sin necesidad de enfocar, la imagen es perfectamente nítida. Esta puesta a punto es totalmente automática: usted gana en tiempo y en eficacia, sin ninguna intervención por su parte.

### DESCUBRA LA MACROVISION

En odontología, muchos tratamientos cotidianos le obligan a utilizar lupas o un microscopio, además del espejo, para visualizar las zonas de tratamiento más reducidas. La SOPRO S717 FIRST le permite llegar más allá de la visión humana sustituyendo alguno de estos accesorios. Es el resultado de la "Macrovisión".



Micro-fisura con lesión



Preparación de cavidad



Estado de la junta de amalgama



Infiltración de iones metálicos



Lesión cervical



Estría oclusal infiltrada

### CONEXIONES SOPROCARE / SOPROLIFE / SOPRO 617 / SOPRO 717

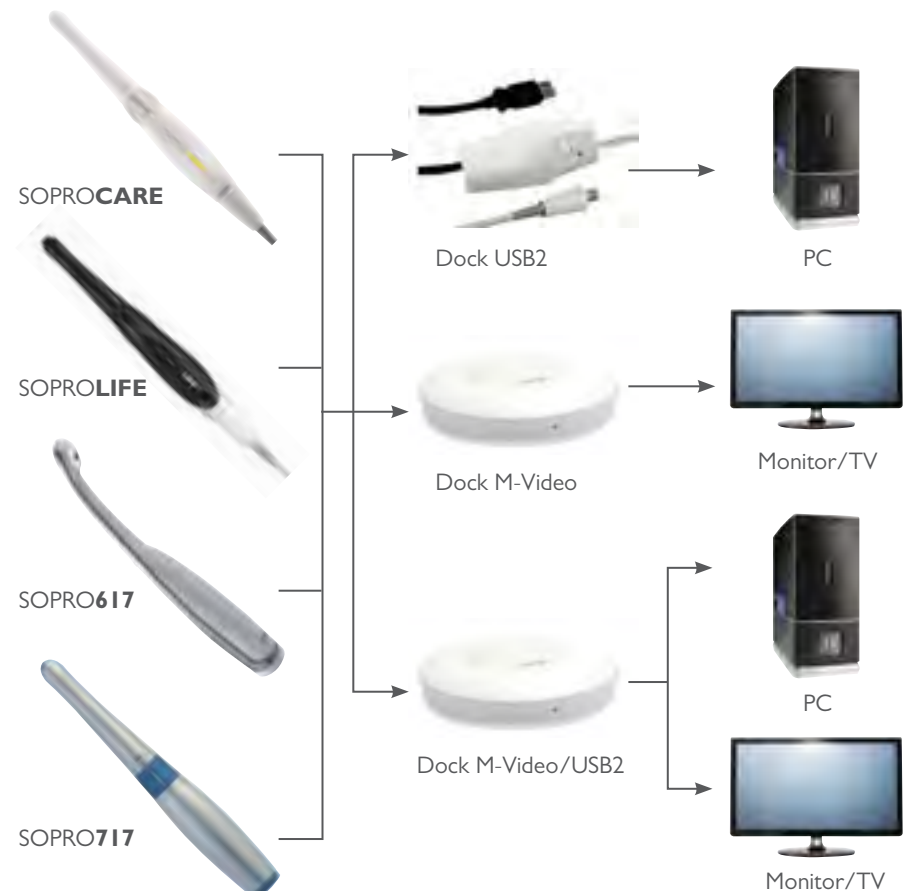



### CÁMARA INTRAORAL CS 1500 CABLEADA CON CONEXIÓN USB

Marca: Carestream

Características: Cámara CS 1500 cableada USB:

- Cámara • 2,5 m de cable USB • Soporte para cámara • Cable USB de doble puerto • 50 envoltorios desechables • Documentación de montaje • Software de imágenes para odontología Dental, Versión para Windows

Ref. 35408 Cableada USB

2.499 €



### CÁMARA INTRAORAL CS 1500 INALÁMBRICA

Características: Cámara CS 1500 inalámbrica:

- Cámara inalámbrica • Cámara con cable • 2,5 m de cable USB • Soporte para cámara • 2 baterías • Estación de carga • Fundas higiénicas (20) • Guía rápida de inicio • Software de imágenes para odontología Dental, Versión para Windows"

Ref. 35409 Inalámbrica

3.499 €



### CÁMARA INTRAORAL CS 1200 CONEXIÓN CON CABLE USB

Marca: Carestream

Ref. 35407

1.999 €

- Pieza de mano
- Soporte pieza de mano
- 3 m de cable USB
- Fundas higiénicas (10)

- Guía rápida de inicio
- CD (Manual)
- Software de imágenes para odontología Dental, Versión para Windows

## CÁMARA INTRAORAL CS

Características	CS 1200	CS 1500
Ayuda para detención de caries	No	No
Resolución de imagen	1024 (H) x 768 (V)	1024 (H) x 768 (V)
Resolución de vídeo	640 x 480	640 x 480
Intervalo de enfoque	3 mm -25 mm	1 mm -infinito
Característica de polarizador (reducción de reflejos)	No	No
Imagen tipo retrato	No	Sí
Enfoque automático de lente líquida	No, enfoque fijo	Sí
Captura con botón doble:	No	No
Conexión:	USB (directo al PC) S-video (directo al monitor)* AV (directo al monitor)*	USB (directo al PC) S-video (estación de acoplamiento) AV (estación de acoplamiento)
Pantalla	PC, vídeo analógico	PC, vídeo analógico
Opción inalámbrica (WIFI)	No	Sí
Sistema de iluminación	LED	12 LED blancos





## VISTACAM IX

Marca: Dürr Dental

<b>Ref. 02032</b>	Cámara Intraoral Vistacam IX con CAM, Proof y Proxi Package	<b>6.160 €</b>
<b>Ref. 02033</b>	Cámara Intraoral Vistacam IX con CAM y Proof Package	<b>5.200 €</b>
<b>Ref. 89872</b>	Cámara Intraoral Vistacam IX con CAM Package	<b>2.480 €</b>
<b>Ref. 02034</b>	Cámara Intraoral Vistacam IX con CAM y Proxi Package	<b>4.060 €</b>
<b>Ref. 89875</b>	Cabezal Intercambiable para Vistacam IX Macro	<b>748 €</b>
<b>Ref. 89876</b>	Cabezal Intercambiable para Vistacam IX Poly	<b>1.200 €</b>
<b>Ref. 89874</b>	Cabezal Intercambiable para Vistacam IX Proof	<b>1.200 €</b>
<b>Ref. 89877</b>	Cabezal Intercambiable Vistacam IX Proxi	<b>1.200 €</b>
<b>Ref. 89878</b>	Soporte para la Pieza de Mano Vistacam IX	<b>131 €</b>
<b>Ref. 02035</b>	Caja de Almacenamiento para las Cabezas Intercambiables para Vistacam IX	<b>49 €</b>

VistaCam iX – Una cámara, múltiples posibilidades  
 Gracias al innovador principio de cabezal intercambiable, ofrece cinco posibilidades de uso:  
 Cabezal intercambiable Cam para tomas intraorales  
 Cabezal intercambiable Macro para tomas aumentadas 120x  
 El cabezal intercambiable Proof hace posible la visualización de caries y de la placa en las superficies oclusales y lisas  
 Cabezal intercambiable Proxi para al ayuda al diagnóstico de caries proximales  
 Cabezal intercambiable para la polimerización





Tomas intraorales\*



Tomas intraorales\*



Toma macro\*



Tomas extraorales

## VISTACAM IX HD CAM

Marca: Durr Dental

Características: Cámara intraoral autofocus con calidad HD. Intraoral, extraoral y macro 100 aumentos.

<b>Ref. 02150</b>	Cámara Intraoral Vistacam IX HD con CAM Package	<b>4.770 €</b>
<b>Ref. 02151</b>	Cámara Intraoral Vistacam IX HD con CAM, Proof y Proxi Package	<b>7.620 €</b>
<b>Ref. 21851</b>	Cable de Conexión de 2,5 m para Vistacam IX	<b>209 €</b>
<b>Ref. 08729</b>	Cabeza Intercambiable Proof para Vistacam IX HD	<b>1.200 €</b>

VistaCam IX HD ofrece imágenes más brillantes en resolución HD, con gran profundidad de campo, tecnología fluorescente y de infrarrojos, para el diagnóstico temprano de caries en la superficie oclusal, y en las caras interproximales. Calidad de imagen HD sobresaliente también en modo vídeo. El autofocus sin niveles permite tomar desde fotografías macro hasta extraorales. Análisis por software para la detección de lesiones por caries y representación de la placa por fluorescencia (cabezal intercambiable Proof). Ayuda en el diagnóstico de caries proximales – sin radiación gracias a su tecnología de infrarrojos (cabezal intercambiable Proxi).

## VISTACAM IX HD

Características	
<b>Conexiones</b>	USB 2.0 (compatible con USB 3.0)
<b>Uso en puestos múltiples</b>	Plug & Play
<b>Iniciación/activación</b>	Mediante pulsador en la pieza de mano (opcionalmente arriba o abajo)
<b>Peso de la pieza de mano</b>	70 g
<b>Longitud de la pieza de mano</b>	200 mm
<b>Longitud del cable</b>	2,5 m (prolongable opcionalmente con 19 m mediante soporte activo con concentrador USB y cable repetidor)
<b>Alimentación de tensión</b>	USB (5 V)
<b>Sensor</b>	Sensor CMOS de alto rendimiento
<b>Controlador</b>	Utiliza controladores estándar de Windows, NO se necesita ningún controlador adicional
<b>Resolución</b>	1280 píxeles (H) x 1024 píxeles (V)
<b>Iluminación</b>	2 LED en cada caso, Proof (405 nm, violeta), Proxi (850 nm, infrarrojo)
<b>Sistema óptico</b>	Varias lentes con cristal protector



Solicite presupuesto a medida a nuestros especialistas.

★  
NOVEDAD



### CAMARA INTRAORAL M-868 CON SOPORTE CAMARA

Marca: Technoflux

Características: Cámara Intraoral "Super Cam" M-868 con pantalla LCD de 8" de Technoflux. Combina cámara intraoral + LCD de 8". Actualizable a sistema sin cables. Tecnología CMOS, alta resolución.

Ref. 80056

711 €

★  
NOVEDAD



### CAMARA INTRAORAL M-958 CON SOPORTE CAMARA

Marca: Technoflux

Características: Cámara intraoral. - Lente SONY, CCD 2.000.000 de píxeles. - Traslado de imágenes por WIFI. - Monitor de 15 pulgadas. - Modelo sobre mesa o adaptable a la barra del equipo.

Ref. 80057

1.456 €

## Digitalizador de placas intraorales

## Digitalizador de placas intraorales



### DIGITALIZADOR DE PLACAS DE FOSFORO EXTRA ORALES VISTASCAN PANO VIEW

Marca: Dürr Dental  
 Características: Incluye: cable de alimentación, cable de transmisión de datos, tarjeta SD-card, Stylus, 10 toallitas limpiadoras para placas de fósforo, Módulo de rayos X DBSWIN/VistaSoft, VistaEasy/TWAIN y VistaConnect/TWAIN

Ref. 02058

12.210 €

El nuevo lector de placas con pantalla táctil para todos los formatos con tecnología PCS y función de borrado integrada para todos los formatos dentales extraorales (Pano, Ceph 18 x 24). Conexión de red o Wireless con pantalla táctil de alta resolución para manejo de escaner, información del paciente y previsualización de la imagen.

Máxima calidad de imagen. Pantalla táctil de alta resolución. ScanManager para un flujo óptimo de trabajo en la clínica. Sólo para formatos extraorales. Instalación de sobremesa o mural (opcional). Conexión a PC mediante WLAN/LAN. Posibilidad de trabajar también sin PC



Ref. 02052

Ref. 28562

Ref. 02047

Ref. 28563

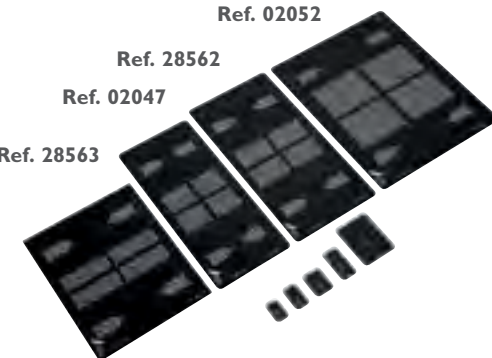

## Digitalizador de placas intraorales



### DIGITALIZADOR DE PLACAS DE FOSFORO EXTRA E INTRAORALES VISTASCAN COMBI VIEW

Marca: Dürr Dental  
 Características: Incluye: cable de alimentación, cable de transmisión de datos, tarjeta SD-card, Stylus, 2 x películas medida 0, 4 x películas medida 2, cada una con sus cassettes guía, 100 fundas protectoras medida 0, 300 fundas protectoras medida 2, 1 x soporte racks para cassettes guía tamaño 0 - 4, 10 toallitas limpiadoras para placas de fósforo, Módulo de rayos X DBSWIN/VistaSoft, VistaEasy/TWAIN y VistaConnect/TWAIN

Ref. 02059

15.190 €

El nuevo lector de placas con pantalla táctil para todos los formatos con tecnología PCS y función de borrado integrada para todos los formatos dentales convencionales (Intra, Pan, Ceph 18 x 24). Conexión de red o Wireless con pantalla táctil de alta resolución

para manejo de escaner, información del paciente y previsualización de la imagen. Máxima calidad de imagen. Pantalla táctil de alta resolución. ScanManager para un flujo óptimo de trabajo en la clínica. Para todos los formatos intraorales y extraorales. Instalación de sobremesa o mural (opcional). Conexión a PC mediante WLAN/LAN. Posibilidad de trabajar también sin PC



### PELÍCULAS VISTASCAN

Marca: Dürr Dental

Ref. 28563 Películas Vistascan CEPH 18x24 1.180 €

Ref. 28562 Películas Vistascan OPG 15x30 1.210 €

Ref. 02052 Películas Vistascan CEPH 24x30 1.960 €

Ref. 02047 Películas Vistascan OPG 12,7x29 1.170 €

Ref. 02054 Chasis para Vistascan sin Pantalla de Intensificación Formato 15 x 30 362 €

Ref. 02055 Chasis para Vistascan sin Pantalla de Intensificación Formato 18 x 24 342 €





Ref. 19689



Ref. 19690



## NEW PSPiX DIGITALIZADOR DE PLACAS DE FOSFORO INTRAORALES

Marca: ACTEON

Características: - Diseño compacto y de fácil acceso: el escáner de placas de fósforo más pequeño del mercado.  
- Gran calidad de imagen y placas muy flexibles.  
- Concepto exclusivo de "Clic & Scan".  
- Para un uso personal o un entorno "multiusuario", ya que puede ser compartido hasta en 10 puestos de trabajo.

Contenido:

Dotado de 4 placas de fósforo (2 x talla 1 y 2 x talla 2), 200 fundas higiénicas (100 x talla 1 y 100 x talla 2), 1 portaplacas y 1 lápiz para pantalla táctil.

<b>Ref. 49782</b>		<b>6.795 €</b>
<b>Ref. 19685</b>	New PSPiX placa fósforo talla 0 (2u.)	<b>102 €</b>
<b>Ref. 19686</b>	New PSPiX placa fósforo talla 1 (2u.)	<b>102 €</b>
<b>Ref. 19687</b>	New PSPiX placa fósforo talla 2 (2u.)	<b>102 €</b>
<b>Ref. 19688</b>	New PSPiX placa fósforo talla 3 (2u.)	<b>102 €</b>
<b>Ref. 19689</b>	Portaplacas de Fósforo para New PSPiX	<b>55 €</b>
<b>Ref. 19690</b>	Lápiz Pantalla Táctil para New PSPiX	<b>5 €</b>
<b>Ref. 49769</b>	Funda Higienica para Placas de Fosforo Acteon Talla 0 (250 u.)	<b>48 €</b>
<b>Ref. 49773</b>	Funda Higienica para Placas de Fosforo Acteon Talla 1 (250 u.)	<b>48 €</b>
<b>Ref. 49772</b>	Funda Higienica para Placas de Fosforo Acteon Talla 2 (250 u.)	<b>48 €</b>
<b>Ref. 49778</b>	Funda Higienica para Placas de Fosforo Acteon Talla 3 (250 u.)	<b>48 €</b>
<b>Ref. 49774</b>	Funda Higienica con Protector para New PSPiX Talla 0 (300 u.)	<b>81,20 €</b>
<b>Ref. 49775</b>	Funda Higienica con Protector para New PSPiX Talla 1 (300 u.)	<b>81,20 €</b>
<b>Ref. 49776</b>	Funda Higienica con Protector para New PSPiX Talla 2 (300 u.)	<b>81,20 €</b>
<b>Ref. 49777</b>	Funda Higienica con Protector para New PSPiX Talla 3 (300 u.)	<b>81,20 €</b>

Nuevo escáner de placas de fósforo:  
Preciso, atractivo y de tamaño reducido  
Diseño compacto y de fácil acceso: el escáner de placas de fósforo más pequeño del mercado.

Gran calidad de imagen y placas muy flexibles.  
Concepto exclusivo de "Clic & Scan".  
Para un uso personal o un entorno "multiusuario", ya que puede ser compartido hasta en 10 puestos de trabajo.

★  
NOVEDAD



Digitalizador de placas intraorales

## DIGITALIZADOR DE PLACAS DE FOSFORO INTRAORALES CS 7200

Marca: Carestream

**Características:** El sistema de placas radiológicas CS 7200, que combina las ventajas de un sistema digital y un sistema de película, es una solución económica para cualquier consulta. Este sistema, además de ser el complemento perfecto para el sillón de tratamiento, cubre una amplia gama de aplicaciones intraorales cotidianas, sin comprometer la calidad de imagen.

<b>Ref. 35460</b>		<b>5.999 €</b>
<b>Ref. 35554</b>	Fundas Higiénicas Para CS 7200 - Tamaño 0 - 200 u.	<b>39 €</b>
<b>Ref. 35555</b>	Fundas Higiénicas Para CS 7200 - Tamaño 1 - 200 u.	<b>39 €</b>
<b>Ref. 35556</b>	Fundas Higiénicas Para CS 7200 - Tamaño 2 - 200 u.	<b>39 €</b>
<b>Ref. 35557</b>	Placa de Fósforo para CS 7200 - Tamaño 0 - 4 u.	<b>189 €</b>
<b>Ref. 35558</b>	Placa de Fósforo para CS 7200 - Tamaño 1 - 4 u.	<b>189 €</b>
<b>Ref. 35559</b>	Placa de Fósforo para CS 7200 - Tamaño 2 - 4 u.	<b>189 €</b>
<b>Ref. 35560</b>	Caja de Transporte y Almohadilla para Smart Plate de CS 7600/7200	<b>59 €</b>
<b>Ref. 35561</b>	Almohadilla para Smart Plate de CS 7600/7200U.	<b>19 €</b>

Digitalizador de placas intraorales



Digitalizador de placas intraorales

## DIGITALIZADOR DE PLACAS DE FOSFORO INTRAORALES CS7600 S

Marca: Carestream

<b>Ref. 35421</b>		<b>7.499 €</b>
<b>Ref. 35466</b>	Fundas Higiénicas Para CS 7600 - Tamaño 0 - 200 u.	<b>49 €</b>
<b>Ref. 35462</b>	Fundas Higiénicas Para CS 7600 - Tamaño 1 - 200 u.	<b>49 €</b>
<b>Ref. 35463</b>	Fundas Higiénicas Para CS 7600 - Tamaño 2 - 200 u.	<b>49 €</b>
<b>Ref. 35464</b>	Fundas Higiénicas Para CS 7600 - Tamaño 3 - 200 u.	<b>49 €</b>
<b>Ref. 35465</b>	Fundas Higiénicas Para CS 7600 - Tamaño 4 - 200 u.	<b>49 €</b>
<b>Ref. 35467</b>	Placa de Fósforo para CS 7600 - Tamaño 0 - 4 u.	<b>229 €</b>
<b>Ref. 35468</b>	Placa de Fósforo para CS 7200 - Tamaño 1 - 4 u.	<b>229 €</b>
<b>Ref. 35469</b>	Placa de Fósforo para CS 7200 - Tamaño 2 - 4 u.	<b>229 €</b>
<b>Ref. 35562</b>	Smart Plate Para Cs 7600 Tamaño 3 - 4 u. - 27x54 mm	<b>249 €</b>
<b>Ref. 35563</b>	Smart Plate Para Cs 7600 Tamaño 4 - 4 u. - 57x76 mm	<b>299 €</b>

El sistema CS 7600 incluye:

- Kit de inicio Smart Plate (4x placas de tamaño 2)
- 1 paquete fundas higiénicas tamaño 2 (x200)
- Bandeja de recogida para placas de imágenes
- Agente de limpieza de las placas
- DVD conteniendo guía de usuario, guía de instalación y videos de formación
- Guía rápido de operación

- Guía de información legal (disco duro)
- Cable Ethernet - cable RJ45 ( cable UTP)
- Fuente de alimentación
- Cables de alimentación - Cables de alimentación para Europa y UK
- Caja de transporte y almohadilla
- Ranura de inserción para placas radiográficas de tamaño 0
- Ranura de inserción para placas radiográficas de tamaño 1-3

- Ranura de inserción para placas radiográficas de tamaño 4
- Documento de discontinuación del Windows XP
- Software de adquisición
- Material CSH para limpiar las placas
- Software de imágenes para odontología Dental, Versión para Windows



Digitalizador de placas intraorales

## VISTASCAN MINI VIEW

Marca: Dürr Dental

**Características:** Incluye: cable de alimentación, cable de transmisión de datos, RJ45, tarjeta SD, Stylus, 2 x películas medida 0, 4 x películas medida 2, 100 fundas protectoras medida 0, 300 fundas protectoras medida 2, image plate storage, protective cover, 10 toallitas limpiadoras para placas de fósforo, Módulo de rayos X DBSWIN/VistaSoft, VistaEasy/TWAIN y VistaConnect/TWAIN.

Ref. 02057

8.700 €

Todos los formatos intraorales. Con el VistaScan Mini View pueden usarse todos los formatos intraorales de placas radiográficas, desde el tamaño 0 al 4. El manejo es igual de sencillo que con la película analógica. Máxima calidad de imagen. Pantalla táctil de alta resolución. ScanManager para un flujo óptimo de trabajo en la consulta. Para todos los formatos intraorales. Seguridad mediante memoria interna. Conexión a PC mediante WLAN/LAN. Posibilidad de usar el modo de funcionamiento independiente.

## VISTASCAN MINI EASY

Marca: Dürr Dental

**Características:** Incluye: unidad principal, cable EU/CH, cable USB 2.0 y cable RJ 45 Red, 2 placas radiográficas de tamaño 0, 4 placas radiográficas de tamaño 2, 100 cubiertas de protección contra la luz de tamaño 0, 300 cubiertas de protección contra la luz de tamaño 2, caja almacenamiento para placas de fósforo, funda protectora, 10 Toallitas limpiadoras para placas de diagnóstico. Incluye módulo para rayos X DBSWIN, VistaEasy/TWAIN y VistaConnect/TWAIN como 2121-01, pero sólo para formatos intraorales tamaño 0 y tamaño 2.

Ref. 02056

6.830 €

VistaScan Mini Easy, compacto y fácil de usar. VistaScan Mini Easy hace mucho más fácil la reproducción de imágenes en la clínica dental: gracias a la tecnología probada y la excelente calidad de imagen, características que distinguen a los lectores de placas de Dürr: Manejo extraordinariamente sencillo: escanear, borrar y volver a utilizar en un solo paso. Rápida disponibilidad de la imagen en 6 segundos en la misma sala de tratamiento. Rápida disponibilidad de la imagen. Diseño compacto. Aparato idóneo para trabajar desde el sillón dental. Concepto muy elaborado para el manejo. Conexión a PC desde USB o red. Máxima calidad de imagen. Formatos intraorales convencionales



<b>Ref. 02053</b>	Caja de Almacenamiento para Placas Fósforo para Vistascan Mini	<b>40 €</b>
<b>Ref. 02048</b>	Cassette Guía Medida 0 para Placas de Fósforo Vistascan Mini.	<b>34 €</b>
<b>Ref. 02049</b>	Cassette Guía Medida 2 para Placas de Fósforo Vistascan Mini.	<b>34 €</b>
<b>Ref. 89898</b>	Cassette Guía Medida 3 para Placas de Fósforo Vistascan Mini.	<b>42 €</b>
<b>Ref. 02051</b>	Cassette Guía Medida 4 para Placas de Fósforo Vistascan Mini.	<b>42 €</b>
<b>Ref. 70233</b>	Funda Protectora Plus para Placas de Fosforo Vistascan Formato 0 (100 u.)	<b>27 €</b>
<b>Ref. 0238</b>	Funda Protectora Plus para Placas de Fosforo Vistascan Formato 1 (100 u.)	<b>29 €</b>
<b>Ref. 0237</b>	Funda Protectora Plus para Placas de Fosforo Vistascan Formato 2 (300 u.)	<b>65 €</b>
<b>Ref. 02370</b>	Funda Protectora Plus para Placas de Fosforo Vistascan Formato 2 (1.000 u.)	<b>192 €</b>
<b>Ref. 96875</b>	Funda Protectora Plus para Placas de Fosforo Vistascan Formato 3 (100 u.)	<b>38 €</b>
<b>Ref. 99662</b>	Funda Protectora Plus para Placas de Fosforo Vistascan Formato 4 (100 u.)	<b>49,30 €</b>
<b>Ref. 0212</b>	Placa de Fosforo para Vistascan N° 0. 2 u.	<b>167 €</b>
<b>Ref. 28560</b>	Placa de Fosforo para Vistascan N° 1. 2 u.	<b>171 €</b>
<b>Ref. 0225</b>	Placa de Fosforo para Vistascan N° 2. 2 u.	<b>291 €</b>
<b>Ref. 70234</b>	Placa de Fosforo para Vistascan N° 2. 12 u.	<b>815 €</b>
<b>Ref. 02046</b>	Placa de Fosforo para Vistascan N° 3. 2 u.	<b>194 €</b>
<b>Ref. 02050</b>	Placa de Fosforo para Vistascan N° 4. 1 u.	<b>213 €</b>



## Escáner de placas intraorales, tanto para el uso en box individual como para el uso compartido en varias salas.

El escáner de placas **intraorales Planmeca ProScanner™**, un miembro de nuestra avanzada familia de unidades de procesamiento de imágenes intraorales, es una potente solución tanto para el sillón como para el uso compartido en varias salas. Lleva a cabo las tareas cotidianas gracias a sus detalles de diseño inteligente y ofrece un rápido proceso de escaneo.

### Compacto y rápido

El escáner Planmeca ProScanner™ —compacto y con un diseño optimizado y elegante— se adapta a cualquier sala. Permite adquirir imágenes de máxima calidad en cuestión de segundos. Se muestra una imagen de vista previa en la pantalla táctil LCD del escáner para comprobar el resultado al instante, mientras que el borrador integrado prepara las placas para usos posteriores. Las 100 imágenes más recientes se guardan en la tarjeta SD del escáner para mayor seguridad.

### Placas de imágenes inteligentes en todos los tamaños

Las placas de imágenes de Planmeca ProScanner™ son duraderas, pero también sumamente suaves para conseguir así un mayor confort del paciente. Vienen en todos los tamaños de placas de imágenes: 0, 1, 2, 3 y 4c. Estas sofisticadas placas están equipadas con un chip de identificación por radiofrecuencia (RFID) que posee un número de serie electrónico. Se pueden ordenar, ver y comparar imágenes para

realizar el control de calidad, así como llevar un recuento de las exposiciones por medio del número de serie de cada placa en el software Planmeca Romexis®.

### Perfecto para clínicas con varias salas

Planmeca ProScanner es una solución ideal para clínicas de todos los tamaños. El escáner puede compartirse entre varias salas de tratamiento con ayuda de su chip de identificación por radiofrecuencia (RFID) inteligente. En uso compartido, las placas se pueden asociar a una estación de trabajo y un archivo del paciente concretos mediante la lectura de sus números de serie en la sala de tratamiento con el lector RFID de Planmeca ProID™. Una vez escaneadas las imágenes, se envían de vuelta automáticamente según su número de serie. Se eliminan así los errores de los operarios, ya que las imágenes se pueden escanear en cualquier orden —incluso entre paciente y paciente—, con lo que se consigue un flujo de trabajo continuo y ajustable.

## PLANMECA



Este producto requiere instalación y venta exclusiva Fadente

### PROSCANNER PLANMECA DIGITALIZADOR DE PLACAS DE FOSFORO INTRAORALES

Marca: Planmeca

- Ref. Z76150** Digitalizador de Placas de Fósforo Intraorales Proscanner
- Ref. Z76347** Lector Rfid Proid
- Ref. Z76348** Caja de Almacenamiento para Placas de Fósforo para el Proscanner
- Ref. Z76349** Kit Inicacion de Placas de Fósforo para Proscanaer.  
4 u. del N° 2 y 2 u. del N° 0
- Ref. Z76350** Placas de Fósforo para Proscanner Talla 0 (4u.)
- Ref. Z76351** Placas de Fósforo para Proscanner Talla 1 (4u.)
- Ref. Z76352** Placas de Fósforo para Proscanner Talla 2 (4u.)
- Ref. Z76353** Placas de Fósforo para Proscanner Talla 3 (4u.)
- Ref. Z76354** Placas de Fósforo para Proscanner Talla 4c (1u.)
- Ref. Z76355** Fundas Protectoras para Placas de Fosforo para Proscanner Talla 0 (100 u.)
- Ref. Z76356** Fundas Protectoras para Placas de Fosforo para Proscanner Talla 1 (100 u.)
- Ref. Z76357** Fundas Protectoras para Placas de Fosforo para Proscanner Talla 2 (100 u.)
- Ref. Z76358** Fundas Protectoras para Placas de Fosforo para Proscanner Talla 2 (300 u.)
- Ref. Z76359** Fundas Protectoras para Placas de Fosforo para Proscanner Talla 3 (100 u.)
- Ref. Z76360** Fundas Protectoras para Placas de Fosforo para Proscanner Talla 4c (100 u.)
- Ref. Z76360** Fundas Protectoras para Placas de Fosforo para Proscanner Talla 0 (100 u.)
- Ref. Z76361** Fundas Protectoras para Placas de Fosforo para Proscanner Talla 0 (100 u.)
- Ref. Z76362** Fundas Protectoras para Placas de Fosforo para Proscanner Talla 0 (100 u.)
- Ref. Z76363** Fundas Protectoras para Placas de Fosforo para Proscanner Talla 0 (100 u.)
- Ref. Z76364** Fundas Protectoras para Placas de Fosforo para Proscanner Talla 0 (100 u.)
- Ref. Z76365** Fundas Protectoras para Placas de Fosforo para Proscanner Talla 0 (100 u.)
- Ref. Z76366** Fundas Protectoras para Placas de Fosforo para Proscanner Talla 0 (100 u.)

Nuevo escáner de placas de fósforo para imágenes de máxima calidad. Nuestra amplia familia de unidades de procesamiento de imágenes intraorales ya está complementada con un escáner de placas compacto e inteligente. Planmeca Proscanner™ ofrece un rápido proceso de escaneo y detalles de diseño inteligente para afrontar las tareas cotidianas. Es una potente solución tanto para el box como para el uso compartido en varias salas.



### PROSENSOR® HD BASE™

El innovador Planmecha ProSensor es una combinación única de diseño orientado al paciente, duración y manejabilidad, asegurando un excelente flujo de trabajo y una excelente calidad de imagen. Garantiza el éxito en cada imagen gracias al conector magnético revolucionario, su robusto cable de kevlar y el indicador LED de estado.

## PLANMECHA

- ..... Sensor 100% sumergible para desinfección
- ..... Cable flexible que facilita el posicionamiento
- ..... 3 Tamaños de sensor
- ..... Luz led indicadora de estado en Control Box
- ..... Cable sensor reforzado con kevlar



#### Especificaciones

	Size 0	Size 1	Size 2
Tipo de Sensor	Sensor CMOS	con Centelleador	Cristalino
Material Sensor	Csl	Csl	Csl
Dimensiones Control Box	112 x 42 x 24 mm		
Tamaño del Archivo	1.0 MB	1.4 MB	2 MB
Tamaño del Sensor	33.6 x 23.4 mm	39.7 x 25.05 mm	44.1 x 30.4 mm
Número de Pixels	850 x 629	1050 x 690	1200 x 870
Tamaño del Pixel	30 µm x 30 µm		
Resolución Máxima T	33 pares de líneas/mm		



#### PROSENSOR HD SENSOR INTRORAL CON CABLE

Marca: Planmecha

Ref. Z65890 Tamaño 0

Ref. Z65891 Tamaño 1

Ref. Z65892 Tamaño 2

Este producto  
requiere instalación y  
venta exclusiva Fadente

- Sensor 100% sumergible para desinfección
- Cable flexible que facilita el posicionamiento
- 3 Tamaños de sensor
- Luz led indicador de estado en Control Box
- Cable de sensor reforzado con kevlar

Sensor intraoral con cable



Este producto requiere instalación y venta exclusiva Fadente

## SENSOR INTRORAL CON CABLE RVG 5200

Marca: Carestream

**Ref. 35441** Captador de Tamaño 1 **4.499 €**

**Ref. 35442** Captador de Tamaño 2 **5.499 €**

El sistema incluye:

- Sensor RVG 5200 con conexión USB 2. Cable de 3 metros de longitud.
- Kit de accesorios de posicionamiento - soportes tipo cepillo de dientes para los sensores de tamaño 1 y 2
- Caja de fundas higiénicas (50 unidades)

- Guía del usuario
- Guía de instalación
- Soporte de pared para almacenamiento del sensor
- Software de imágenes para odontología Dental, Versión para Windows



Sensor intraoral con cable

## SENSOR INTRORAL CON CABLE RVG 6200

Marca: Carestream

**Ref. 35446** Captador de Tamaño 1 **5.999 €**

**Ref. 35447** Captador de Tamaño 2 **6.999 €**

El sistema incluye:

- El sensor RVG 6200 con conexión USB 2. Longitud del cable 3 metros
- Kit de accesorios de posicionamiento
- soportes tipo cepillo para sensores de tamaño 1
- Caja de fundas higiénicas (50 unidades)
- Guía del usuario
- Guía de instalación
- montaje en mural para el almacenamiento del sensor
- Software de imágenes para odontología Dental, Versión para Windows

Este producto requiere instalación y venta exclusiva Fadente



Sensor intraoral con cable

## SENSOR INTRORAL CON CABLE RVG 6500

Marca: Carestream

**Ref. 35448** Captador de Tamaño 0 **5.999 €**

**Ref. 35449** Captador de Tamaño 1 **5.999 €**

**Ref. 35450** Captador de Tamaño 2 **6.999 €**

El sistema incluye:

- Sensor RVG 6500 con caja control remoto y conectividad Wi-Fi
- Los accesorios de montaje y de carga
- Kit de instalación Wi-Fi para PC con punto de acceso pre-configurado
- Kit de accesorios para posicionamiento
- Soporte de tipo cepillo para sensores tamaños 1 & 2
- Rinn XCP-ORA para sensores tamaños 0, 1 & 2
- Rinn tipo mordedor para sensores tamaños 0, 1 & 2
- Soportes de unidad de control (x1)
- Soporte para cabeza RVG (x1)
- Correa Velcro

- CD-ROM con la guía de instalación y usuario
- Guía rápida de usuario
- Cargador de grado médico
- Cable USB
- Juego de adhesivos personalizables
- Kit de presentación
- «Conexión en un clic» Etiqueta RFID(x3)
- Fundas higiénicas (50)
- Software de imágenes para odontología Dental, Versión para Windows

Este producto requiere instalación y venta exclusiva Fadente



★  
NOVEDAD



Sensor intraoral con cable

## VISTARAY 7 TAMAÑO 1

Marca: Dürr Dental

Características: Incl.: Sensor VistaRay 7.1, VistaRay 7 Kit montaje, Módulo de rayos X DBSWIN/VistaSoft, VistaEasy/TWAIN y VistaConnect/TWAIN, fundas higiénicas ( 100 pcs )

<b>Ref. 89873</b>	Sensor Introral con Cable Vistaray 7 Tamaño 1	<b>5.600 €</b>
<b>Ref. 70229</b>	Sensor Introral con Cable Vistaray 7 Tamaño 2	<b>8.630 €</b>
<b>Ref. 70230</b>	Accesorios para Puesto de Trabajo Adicional Vistaray 7	<b>99 €</b>
<b>Ref. 70231</b>	Cubierta Higiénicas para Vistaray 7. 100 Unidades	<b>21 €</b>
<b>Ref. 70232</b>	Cubierta Higiénicas para Vistaray 7. 500 Unidades	<b>76 €</b>

¡Escanear y visionar el vídeo!

Rápida retransmisión de la imagen con CMOS

La moderna tecnología CMOS del VistaRay 7 garantiza una rápida retransmisión de la imagen con una gran resolución. La nueva capa de escintilador de Dürr Dental reduce la dispersión de la luz mientras la concentra, lo cual tiene un efecto positivo sobre la calidad de la imagen VistaRay 7 con USB: flexible y móvil.

### Tamaño del sensor 1

Dimensiones del sensor (L x A x P mm) 39 x 27,4 x 6,3  
Superficie activa del sensor (L x A mm) 30 x 20  
Tamaño píxeles (µm) 19 x 19  
Número de píxeles 1,050 x 1,580 = 1,659,000  
Resolución teórica (lp/mm) 26,3  
Resolución efectiva (lp/mm) 20,0 20,0  
Longitud del cable (m) 2,51 2,51  
Vida útil > 400.000 radiografías<sup>2</sup>

### Tamaño del sensor 2

Dimensiones del sensor (L x A x P mm) 43 x 33,1 x 6,3  
Superficie activa del sensor (L x A mm) 36 x 26  
Tamaño píxeles (µm) 19 x 19  
Número de píxeles 1,368 x 1,896 = 2,593,728  
Resolución teórica (lp/mm) 26,3  
Resolución efectiva (lp/mm) 20,0  
Longitud del cable (m) 2,51  
Vida útil > 400.000 radiografías<sup>2</sup>



Sensor intraoral con cable

## SENSOR INTRORAL CON CABLE SOPIX

Marca: Acteon Satelec

Características: Los sistemas de radiología SOPIX integran la última tecnología CMOS con fibra óptica. Excepcional calidad de imagen: Obtiene imágenes de alta definición y de contrastes sorprendentes que facilitan el diagnóstico. La tecnología ACE permite controlar la cantidad de rayos X almacenados por el sensor: la imagen sale siempre correcta, a la primera.

<b>Ref. 49762</b>	Sensor Introral con Cable Sopix 2 Talla 1	<b>5.551 €</b>
<b>Ref. 49763</b>	Sensor Introral con Cable Sopix 2 Talla 2	<b>6.664 €</b>
<b>Ref. 49760</b>	Sensor Introral con Cable Sopix 2 Inside Talla 1. Integrado en RX Unity	<b>5.551 €</b>
<b>Ref. 49761</b>	Sensor Introral con Cable Sopix 2 Inside Talla 2. Integrado en RX Unity	<b>6.664 €</b>
<b>Ref. 49766</b>	Sensor Introral con Cable Sopix SD Talla 1	<b>4.172 €</b>
<b>Ref. 49767</b>	Sensor Introral con Cable Sopix SD Talla 2	<b>5.081 €</b>
<b>Ref. 49764</b>	Sensor Introral con Cable Sopix SD Inside Talla 1. Integrado en RX Unity	<b>4.172 €</b>
<b>Ref. 49765</b>	Sensor Introral con Cable Sopix SD Inside Talla 1. Integrado en RX Unity	<b>5.081 €</b>

★ NOVEDAD



Carritos

### CARRO LUNA

Marca: Loran

Características: Como complemento a su gabinete, el mueble auxiliar LUNA está diseñado y configurado para facilitar el acceso a herramientas y materiales.

Ref. Z58277 Luna Carro Portaequipos **690 €**

Ref. Z58278 Luna Carro Portaequipos Paneles Color **780 €**

Ref. Z58279 Luna Carro Portaequipos con Cajones **780 €**

Ref. Z58280 Luna Carro Porta Equipo Cajon Panelcolor **870 €**



Carritos

Más información



### CARRITO MOVIL C3RK.ELECTRIFICADO.

Marca: Zilfor

Ref. 8860

**265 €**

Carrito con tres niveles y tres tomas de corriente universales en color blanco. Con esquinas redondeadas que garantiza la máxima higiene. Práctico y fácil de manejar, el carrito C3RK es una herramienta de trabajo ideal para dentistas y auxiliares.  
Medidas: Largo 49 cm, Ancho 37 cm, Alto 77 cm.  
Medidas bandejas: largo 40 cm, Ancho 29,5 cm.

★ NOVEDAD



Carritos

### CARRITO MOVIL C2RCHM. ELECTRIFICADO

Marca: Zilfor

Características: Carrito móvil cirugía con 2 estantes y cajón.

Ref. 89955

**1.100 €**

★ NOVEDAD



Carritos

### CARRITO MOVIL C2RCHP.ELECTRIFICADO

Marca: Zilfor

Características: Carrito móvil con 2 estantes. Electrificado.

Ref. 89954

**615 €**

★ NOVEDAD



Carritos

### CARRITO MOVIL C2RK3. ELECTRIFICADO

Marca: Zilfor

Características: Carrito móvil con ruedas y 3 cajones.

Ref. 89952

**450 €**



★  
NOVEDAD



Carritos

**CARRITO MOVIL C3R ELECTRIFICADO**

Marca: Zilfor  
Características: Carrito móvil con 3 estantes. Electrificado.

Ref. 89950

360 €

★  
NOVEDAD



Carritos

**CARRITO MOVIL C3RK1. ELECTRIFICADO**

Marca: Zilfor  
Características: Carrito móvil con ruedas y un cajón.

Ref. 89951

375 €

★  
NOVEDAD



Carritos

**CARRITO MOVIL C3RV GLASS. ELECTRIFICADO**

Marca: Zilfor  
Características: Carrito móvil con 3 estantes de vidrio. Electrificado.

Ref. 89956

615 €

★  
NOVEDAD



Carritos

**CARRITO MOVIL AUXILIAR RC4Z**

Marca: Zilfor  
Características: Carrito móvil con ruedas y 4 cajones.

Ref. 89957

850 €



Carritos

**CARRITO RC4K**

Marca: Zilfor

Ref. 8699

815 €

Realizado en acero galvanizado y recubierto con resina epoxy. Cajones están dotados con interiores extraíbles e intercambiables. Bandeja porta instrumentos con 28 compartimentos, bandeja con 9 separaciones, bandeja sin separaciones. Cajones de 45,5 x 34 x 4 cm. El cuarto cajón de 7,5 cm de altura también tiene el interior extraíble en PVC. Un asa frontal lo hace fácilmente transportable.  
Medidas totales: Alto: 77 cm. Ancho: 50 cm. Profundo: 48 cm.

★  
NOVEDAD



Carritos

**MESA RODANTE C2R PARA AUTOCLAVE**

Marca: Zilfor  
Características: Carrito móvil auxiliar para esterilización.

Ref. 89953

369 €

## Luminarias de techo



Este producto requiere instalación y venta exclusiva Fadente

### LUMINARIA DE TECHO MODELO GENIE 6X58W G13

Marca: Eclairé

Características: 6 fluorescentes de 58 W. 6500 K.

Ref. 93802

**1.259 €**

La forma redonda de esta lámpara permite la difusión de la luz en todos los campos de la habitación. Su estructura con luz directa e indirecta permite la iluminación perfecta tñ de la area operacional cómo de las areas circunstantes, siempre respetando las normas de referencia sobre la

iluminación de las clínicas dentales (EN 12464-1). Gracias a su dimensión compacta, GENIE es adecuada sobre todo en lugares de altura reducida.



Este producto requiere instalación y venta exclusiva Fadente

### LUMINARIA DE TECHO MODELO MAGIC 4X58W G13 CEL

Marca: Eclairé

Características: 4 fluorescentes de 58W

Ref. 93803

**1.509 €**

Gracias a su características técnicas y estructurales, MAGIC combina una cantidad considerable de luz con la difusión de bandas de luz, moderando la luminancia y evitando así el deslumbramiento y el cansancio.

MAGIC difunde la luz de manera multidireccional y optimal, iluminando la área operacional directamente e indirectamente.



Este producto requiere instalación y venta exclusiva Fadente

### LUMINARIA DE TECHO MODELO MOON LED 150W LED RGB

Marca: Eclairé

Características: 150 W Led . 200-3000 LM. 5000K. Control remoto. Cambio de color de la iluminación. Especial cromoterapia.

Ref. 93801

**4.199 €**

Con su forma simple y ergonómica, MOONLED fija en el mismo tiempo condiciones perfectas de trabajo y caracteriza la atmósfera. MOONLED es la representación de la nueva frontera de la iluminación dental: un sistema constituido de LED dimmer y LED RGB permite la regulación

de la intensidad de la luz dentro de las horas de trabajo, de manera que se puede buscar una atmósfera relajante y dinámica antes y después de la visita

## The company that **LOVES** your **EYES** LED dental light with videocamera

### IRIS VIEW LÁMPARA DENTAL

Marca: G.Comm

Características: Lámpara Dental Iris View. Cámara de Video Full HD.

IRIS está equipada con una videocámara Full HD (1.920 x 1.080 px) con Autofocus y Dispositivo de regulación del balance de blancos. Con un zoom óptico de 20x y un zoom digital de 12x, la videocámara asegura imágenes claras y detalladas de la cavidad oral para diagnóstico y tratamiento. Los videos se pueden grabar en dispositivos externos \* con fines educativos (Universidad y conferencias) y para la mejora de la técnica de tratamiento.

La intensidad de luz es ajustable entre 8.000 lux y 35.000 lux. Posibilidad de ajustar también la temperatura de color (de 4.200 K a 6.000 K) a las necesidades individuales del usuario.

Teclas adicionales en el teclado permiten el uso del sistema de videocámara Full HD

Acercamiento y alejamiento, hasta 20 x. El cuerpo principal de IRIS fabricado en aluminio concede durabilidad y robustez. El diseño ergonómico y simple se aplica a diferentes procedimientos quirúrgicos, rápidamente.

Índice de representación de color (CRI) > 93% (de 4.200 K a 5.500 K).

<b>Ref. 76506</b>	Iris view a techo	<b>6.890 €</b>
<b>Ref. 76505</b>	Iris view a equipo	<b>6.890 €</b>
<b>Ref. 76507</b>	Iris view a pared	<b>6.890 €</b>



**Iris**  
VIEW

### DENTAL LIGHT POLARIS

Marca: G.Comm

Características: Lámpara dental Polaris.

La lámpara POLARIS R2 se fabrica con un diseño avanzado, caracterizado por líneas suaves. El diseño ha sido estudiado especialmente para realizar una luz dental no sólo con altas prestaciones sino también estéticamente considerado: una unión perfecta de funcionalidad y estética.

Líneas suaves y superficies lisas, la posibilidad de una fácil extracción y esterilización de los mangos permite una óptima limpieza e higiene.

POLARIS R2 se caracteriza por sus carcasas completamente de aluminio, lo que asegura su robustez. La geometría estudiada de los reflectores, en combinación con cada fuente de LED, permite realizar un flujo luminoso homogéneo, limpio y sin sombras.

POLARIS R2 está equipado con dos potenciómetros que permiten regular tanto la intensidad de la luz (De 8.000 lux a 35.000 lux) y temperatura de color (de 4.200 K a 5.800 K).

<b>Ref. 76516</b>	Dental Light Polaris a equipo	<b>2.031 €</b>
<b>Ref. 76518</b>	Dental Light Polaris a pared	<b>1.940 €</b>
<b>Ref. 76517</b>	Dental Light Polaris a techo	<b>2.031 €</b>



## Muebles-Composiciones

★  
NOVEDAD



### CONUNTO DE MUEBLES MODELO STANDART DE 4 MODULOS

Marca: Mobil Dental

Características: 4 Modulos N° 10+1+4+8

Ref. Z77241

## Muebles-Composiciones

★  
NOVEDAD



### CONJUNTO DE MUEBLES MODELO START B STANDART 4 MODULOS

Marca: Loran

Características: Módulo lavabo con puerta. Módulo con bandeja en el primero y en el segundo cajon. Módulo con bandeja en el primero y en el segundo cajon. Módulo con puerta y 2 estantes interiores. Base L=500. Encimera. Lavabo. Grifo.

Ref. Z58656

★  
NOVEDAD

## Muebles-Composiciones



### CONJUNTO DE MUEBLES MODELO LOOK STANDART 4 MODULOS

Marca: Loran

Características: Mueble de clinica diseño italiano conjunto a fabricado en aluminio y acero.

Ref. Z77700

## Muebles-Composiciones

★  
NOVEDAD



### CONJUNTO DE MUEBLE PARA SALA ESTERILIZACION MODELO PURA

Marca: Loran

Características: Mueble de esterilizacion diseño italiano pura conjunto tipo a fabricado en aluminio y acero.

Ref. Z77696





**Elegancia y funcionalidad para su profesión**  
PURA, la nueva esterilización Loran y LOOK, el muebles para el estudio dental.

**Loran**  
everyday passion



LORAN srl  
Pieve di Soligo (TV) • Italy  
Tel. +39 0438 842603  
www.loran.it

MADE IN ITALY



★ NOVEDAD

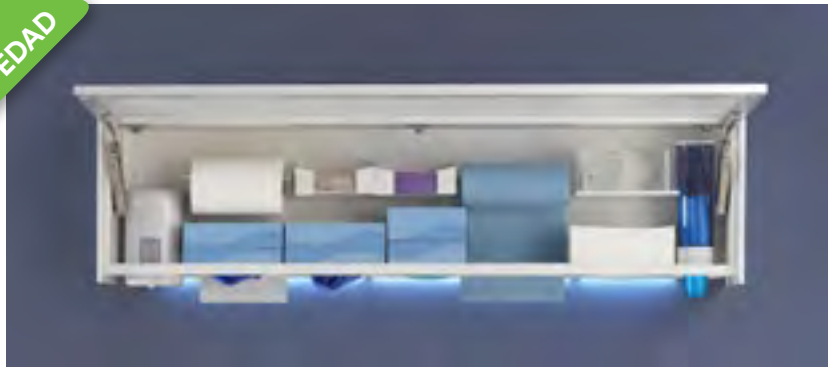

Muebles-Dispensadores alacena

### MUEBLE TIPO ALACENA

Marca: Loran

**Características:** Increíblemente práctico, ALA es el nuevo complemento de líneas modernas y limpias, que coordina fácilmente con cualquier decoración de su gabinete. El interior modular está diseñado para ser funcional. La configuración de los compartimentos es personalizable y permite al operario tener todo a su alcance. La puerta, con una práctica apertura hacia arriba está disponible en una amplia gama de colores y en vidrio blanco.

**Ref. Z58265** 103cm con Puerta Abatible

**Ref. Z58266** 103cm con Puerta Abatible de Cristal

**Ref. Z58267** 153cm con Puerta Abatible

**Ref. Z58268** 153cm con Puerta Abatible de Cristal

★ NOVEDAD



Muebles-Dispensadores alacena

### MUEBLE PARA RETOQUES OPEN BOX

Marca: Loran

**Características:** Un laboratorio en su estudio OPEN BOX es la respuesta que nace de la necesidad de realizar fácilmente operaciones de retoque y acabado de las prótesis, directamente en su estudio, de una manera funcional y rápida. Además, el aspirador con ajuste de potencia y la protección permiten trabajar en un ambiente perfectamente limpio.

**Ref. Z59049**



### TABURETES CORAL

Marca: Euronda

Características: Taburete para profesional con estructura de poliamida extrudida reciclable, ignífuga, antirrayas y antichoque, equipada con cinco ruedas autobloqueantes. Asiento de poliuretano indeformable que reduce la carga en la espalda y en la pelvis. Respaldo envolvente y anatómico, ajustable.

Datos técnicos

- Colores: 30 colores disponibles
- Versión: termoldeada o cosida
- Asiento redondeado del diámetro de 39x9 cm (ØxH)
- Altura ajustable: 50 - 68 cm
- Peso: 13 kg

**510 €**

Taburete para profesional bajo norma ISO 7493. Estructura en poliamida reciclable, ignífuga, anti rozaduras y antichoque dotada de cinco ruedas auto deslizantes. Accionamiento subida/bajada integrado en la parte inferior del asiento regulable a 360° con ambas manos sin tener que buscar otros mandos y recubierto con una funda. Sólido respaldo envolvente anatómico ajustable en tres posiciones dife-

rentes. El asiento es en poliuretano indeformable hecho de espuma estratificada y densa, recubierto de skai, favorece una postura de trabajo relajada que reduce al mínimo la carga en la espalda, pelvis y piernas. Superficies lisas y redondeadas para asegurar la mejor higiene y limpieza.

### TABURETES ONYX

Marca: Euronda

Características: Taburete para profesional con estructura de aluminio equipada con cinco radios. Altura ajustable gracias a la palanca colocada debajo del asiento, accionable a 360°. Asiento redondo. Respaldo envolvente y anatómico, ajustable en tres posiciones (derecha, centro e izquierda) y en profundidad.

Datos técnicos:

- Colores: 30 colores disponibles
- Versión: termoldeada o cosida
- Asiento redondeado del diámetro de 39x9 cm (ØxH)
- Diámetro básico: 58 cm
- Altura ajustable: 50 - 65 cm
- Peso: 11 kg

**640 €**

Taburete para profesional con estructura de aluminio equipada con cinco radios. Altura ajustable gracias a la palanca colocada debajo del asiento, accionable a 360°. Asiento redondo. Respaldo envolvente y anatómico, ajustable en tres posiciones (derecha, centro e izquierda) y en profundidad.



#### CORAL

<b>Ref. 20871</b>	<b>Ref. 20900</b>	Black E03
<b>Ref. 8812</b>	<b>Ref. 20888</b>	Black E18
<b>Ref. 20868</b>	<b>Ref. 20902</b>	Blue E05
<b>Ref. 20860</b>	<b>Ref. 20901</b>	Blue E06
<b>Ref. 20867</b>	<b>Ref. 20886</b>	Blue E09
<b>Ref. 20862</b>	<b>Ref. 20883</b>	Blue E14
<b>Ref. 20870</b>	<b>Ref. 20893</b>	Blue E17
<b>Ref. 8814</b>	<b>Ref. 20894</b>	Blue E21
<b>Ref. 20866</b>	<b>Ref. 20887</b>	Blue E25
<b>Ref. 20872</b>		Green E04
<b>Ref. 20865</b>	<b>Ref. 20885</b>	Green E08
<b>Ref. 20864</b>	<b>Ref. 20891</b>	Green E10
<b>Ref. 20869</b>	<b>Ref. 20895</b>	Green E24
<b>Ref. 20876</b>	<b>Ref. 20890</b>	Grey E01
<b>Ref. 20874</b>	<b>Ref. 20892</b>	Grey E11
<b>Ref. 20861</b>	<b>Ref. 20884</b>	Grey E15
<b>Ref. 20880</b>		Grey E19
<b>Ref. 20873</b>		Grey E20
<b>Ref. 20877</b>	<b>Ref. 20898</b>	Grey E23
<b>Ref. 20882</b>	<b>Ref. 20903</b>	Lime E26
<b>Ref. 20881</b>	<b>Ref. 20904</b>	Orange E27
<b>Ref. 20875</b>	<b>Ref. 20889</b>	Plum E07
<b>Ref. 20879</b>	<b>Ref. 20897</b>	White E02
<b>Ref. 20863</b>		White E12
<b>Ref. 8813</b>	<b>Ref. 20896</b>	White E16
<b>Ref. 20878</b>	<b>Ref. 20899</b>	Yellow E22





## TABURETE ERGONÓMICO PONY

Marca: PONY CHAIR

<b>Ref. 8617</b>	Azul Marino	<b>540 €</b>
<b>Ref. 8619</b>	Gris Claro	<b>540 €</b>
<b>Ref. 8618</b>	Negro	<b>540 €</b>
<b>Ref. 78525</b>	Amarillo dorado	<b>540 €</b>
<b>Ref. 78526</b>	Amarillo	<b>540 €</b>
<b>Ref. 78527</b>	Verde lima	<b>540 €</b>
<b>Ref. 78528</b>	Verde oscuro	<b>540 €</b>
<b>Ref. 78529</b>	Verde ceniza	<b>540 €</b>
<b>Ref. 78530</b>	Azul ceniza	<b>540 €</b>
<b>Ref. 78531</b>	Azul cobaltov	<b>540 €</b>
<b>Ref. 78532</b>	Turquesa	<b>540 €</b>
<b>Ref. 78533</b>	Gris oscuro	<b>540 €</b>
<b>Ref. 78534</b>	Grafito	<b>540 €</b>
<b>Ref. 78535</b>	Marrón	<b>540 €</b>
<b>Ref. 78536</b>	Blanco	<b>540 €</b>
<b>Ref. 78537</b>	Caqui	<b>540 €</b>
<b>Ref. 78538</b>	Rojo	<b>540 €</b>
<b>Ref. 78539</b>	Burdeos	<b>540 €</b>
<b>Ref. 78540</b>	Lila	<b>540 €</b>
<b>Ref. 78546</b>	Piston de gas corto 50-70cm	<b>62 €</b>
<b>Ref. 78547</b>	Piston de gas largo 66-90cm	<b>95 €</b>
<b>Ref. 78548</b>	Base taburete ponychair 60cm	<b>95 €</b>
<b>Ref. 78549</b>	Anillo de pie taburete ponychair	<b>60 €</b>



Ref. 74546

Ref. 74547



Ref. 74548



Ref. 74549

- El Taburete tipo "silla de montar" Pony asegura una posición correcta del cuerpo, con la espalda bien recta, similar a la de los jinetes.

Esta posición aumenta la resistencia de los músculos dorsales y permite reducir el desgaste de los cartílagos vertebrales.

Su forma también disminuye la compresión sobre los nervios femorales y sobre la

circulación de las vías situadas bajo las piernas. Ud. reducirá sin esfuerzo los edemas de los pies y hormigueos después de una larga jornada de trabajo.

- Dotado de un pie con 5 radios este ergonómico taburete asegura una estabilidad óptima pero con sólo 25 cm. de longitud (15/20 cm. menos que la mayoría de los taburetes) lo que permite una aproximación excepcional al sillón y sin "choques" con la asistente.

- El desplazamiento es dinámico y sin esfuerzo.

- Un sistema neumático regula la altura deseada.

- El asiento es de Skay, en colores Technodent, tratado para evitar la transpiración y el calentamiento.





**TABURETE DE DECORACION MUELA EN COLOR BLANCO BLANCO**

Marca: Molart

Ref. 89901

97 €

EL taburete MOLART está fabricado en PE.H.D (polietileno de la familia de los polímeros olefínicos), un material 100% reciclable y apto para menores e inocuo para la salud, resistente a temperaturas extremas, entre -40° y +80°, por lo que se puede utilizar tanto para interiores como exteriores.

El taburete dental MOLART tiene un diseño ergonómico en el que cualquiera puede sentarse, soportando entre 110 y 120 k de peso, sus medidas son 38 de alto x 32 de ancho. Entusiasma a los niños y hace que ir al dentista se convierta en un juego.

LA MEJOR  
EXPERIENCIA  
DE COMPRA

Servicio de  
**asesoramiento**  
técnico-comercial

TUS  VENTAJAS

*Nuestro compromiso, 100% satisfacción*

- ENVÍO GRATIS a partir de 110€ de compra.
- Más de 2.000 ofertas con hasta un 50% dto.
- Hasta un 15% dto. en todas tus compras.
- 5% dto. extra por comprar en proclinic.es
- Más de 5.000 productos de las primeras marcas.
- Servicio devoluciones online.
- Consulta el estado de tu pedido online.
- Solicite la ayuda de un especialista de producto.
- Servicio de asesoramiento técnico-comercial.

## CALIBRACIÓN RÁPIDA

Antes del informe, se presiona una vez la punta de medición hasta el punto cero. La sonda confirma brevemente con un pitido y ya puede empezar.

## PROCEDIMIENTO DE MEDICIÓN INDIVIDUAL

Antes del informe, se presiona una vez la punta de medición hasta el punto cero. La sonda confirma brevemente con un pitido y ya puede empezar.

## ERGONÓMICO E INALÁMBRICO

Puede trabajar con pa-on como con una sonda convencional.

## MANEJO SENCILLO

La sonda realiza de forma automática las mediciones reales.

Se puede registrar información adicional, como el índice de hemorragia, directamente entre las mediciones.

## SIEMPRE ACTUALIZADO Y LISTO PARA SU USO

Una vez colocada en la estación de acoplamiento, la sonda transfiere los últimos resultados de las mediciones y carga las baterías.

## PUNTA DESECHABLE ESTÉRIL

Causa poco dolor; medición calibrada con una presión de exactamente 20 g.



Ejemplo de medición



## PANTALLA / INFORMACIÓN

Medición con información óptica y acústica. Todos los datos se transfieren y visualizan automáticamente a su software

## Periómetro



## SONDA PERIODONTAL AUTOMÁTICA PA-ON

Marca: Orange Dental

Ref. 89899 Sonda periodontal **4.580 €**

Ref. 89900 Puntas Desechable para

Sonda Periodontal Automatica PA-ON **48 €**

## ¡Ha llegado el momento de un nuevo diodo!

Tratamientos más rápidos, tiempos de recuperación más cortos, intervenciones exangües, menos anestésicos, menos dolor.

El primer periómetro que analiza automáticamente el estado periodontal.

Ayuda a obtener un Diagnóstico de una forma más sencilla y más rápida, también gracias a que viene integrado completamente en su propio software.

• Ergonómico e Inalámbrico: Se puede trabajar con pa-on como una sonda convencional.

- Medición automatizada y guiada: Estandarizada, procedimiento de medición sencillo.
  - Mínima molestia para el paciente: Medición calibrada con una presión de exactamente 20 g.
  - Mide bolsa periodontal, recesión, pérdida de inserción, placa bacteriana y sangrado.
- Incluye:
- "Docking Station" • Software para transmisión de datos • Software Byzz Paro • 10 puntas monouso.



## Ultrasonidos para Periodoncia

## ULTRASONIDAD PARA PERIODONCIA PT MASTER 3

Marca: Woodpeckerl

**Características:** Frecuencia de vibración de la punta de salida: 28kHz-38kHz. Potencia de salida: 3W a 20W. Presión de agua: 0,01MPa a 0,5MPa. Peso de la unidad principal: 2 Kg. Modo de trabajo: continuo. Órbita de vibración circular, ultrasonido y pulido al mismo tiempo. Amplitud de vibración pequeña, tratamiento sin dolor. Puntas de titanio. Se pueden aplicar soluciones clínicas para modo de suministro de agua automático, incluyendo peróxido de hidrógeno, hipoclorito de sodio o clorexidina. Pieza de mano de LED, posibilidad de modo LED o NO LED (mejora de la visualización). El seguimiento de frecuencia automática asegura que la máquina siempre trabaja en la mejor frecuencia posible de manera estable.

Ref. 98813 Ultrasonidad para Periodoncia PT Master 3

**2.125 €**

Ref. 98869 Vaso para Ultrasonidos PT3 Woodpecker

**20 €**



## VECTOR PARO UNIDAD PARA LA TERAPIA PERIODONTAL

**Marca:** Dürr Dental  
**Características:** Consumo nominal de corriente (V/Hz) 230, 50/60  
 Frecuencia de trabajo (kHz) 25–35  
 Cantidad de llenado del depósito de agua (ml) 600  
 Consumo de agua pieza de mano Paro (ml/min) aprox. 30  
 Líquido de pulido Vector (µm) tamaño de grano medio: <10  
 Contenido de la bolsa de líquido de pulido Vector (ml) 200  
 Dimensiones (Al x P x An cm) 16 x 21,5 x 25,5  
 Peso (kg) 2,

## VECTOR PARO PRO

**Características:** Con Pieza de mano Perio, Pieza de mano Scaler, interruptor de pedal, Vector Fluid Polish, Vector/RinsEndo desinfectante, Vector limpiador, Service-Kit, 2 x Steri-Boxes, Tool-Kit Perio, Tool-Kit Recall/Implant, Tool-Kit Scaler PI

**Ref. 02069**

**4.020 €**

## VECTOR PARO

**Características:** Con Pieza de mano Perio, interruptor de pedal, Vector Fluid Polish, Vector/RinsEndo desinfectante, Vector limpiador, Service-Kit, Steri-Box, Tool-Kit Perio, Tool-Kit Recall/Implant,

**Ref. 02070**

**3.250 €**

Vector Paro surge del desarrollo consecuente del método Vector, un método probado para el tratamiento periodontal prácticamente sin dolor.  
 • El principio Vector: seguro, suave y poco doloroso\*  
 • Desviación de las oscilaciones lineal patentada

• Trabajo con una tactilidad única y en paralelo a la superficie de la raíz.  
 • Nuevo concepto de manejo ergonómico  
 • Manipulación óptima y diseño moderno

### AIRFLOW® Prophylaxis Master

AIRFLOW® Prophylaxis Master es la solución exclusiva de EMS que combina AIRFLOW®, PERIOFLOW® y PIEZON®. Garantiza un tratamiento eficaz para la profilaxis profesional, la prevención y el mantenimiento periodontal y de implantes y además la máxima comodidad para el paciente con el sistema NO PAIN, que autorregula la potencia de PIEZON® para evitar molestias.

Esta nueva solución ha sido diseñada junto con periodoncistas, cariólogos, higienistas dentales de reputación internacional y universidades de renombre y permite realizar los 3 pasos del nuevo protocolo Guided Biofilm Therapy.

- La tecnología AIRFLOW® ofrece un pulido por aire efectivo, fiable, rápido y eficaz con los polvos PLUS y CLASSIC para zonas sub y supragingivales a la vez que elimina el biofilm de las bolsas periodontales y periimplantarias hasta 4 mm, manchas y cálculo blando. Tras utilizar AIRFLOW® no es necesario pulir con goma o pasta.
- La tecnología PERIOFLOW® utilizada con el polvo PLUS, elimina el biofilm subgingival (desbridamiento) en bolsas periodontales y periimplantarias de > 4 a 9 mm, terapia periodontal inicial y mantenimiento (SPT), reduce las bacterias previniendo la pérdida de piezas dentales o de implantes. Ofrece un flujo uniforme de mezcla de aire y polvo con el agua de irrigación gracias a la boquilla patentada PERIOFLOW®.
- La tecnología PIEZON® para utilizar después del aeropulidor, elimina el cálculo restante supra y subgingival con el instrumento PIEZON® Perio Slim NO PAIN. El movimiento lineal del instrumento PS no daña las superficies dentales ni los tejidos blandos. Es mínimamente invasivo al cemento radicular y ofrece la máxima protección de las encías con un tratamiento prácticamente indoloro con mayor comodidad para el paciente.

AIRFLOW® Prophylaxis Master es una solución única para la profilaxis profesional, la prevención de caries y enfermedades periodontales, su tratamiento y mantenimiento fabricado a mano en Suiza y testado con más de 100.000 horas de uso con profesionales y líderes de opinión de ámbito internacional.

Permite cumplir el innovador protocolo Guided Biofilm Therapy: no más gomas de pulir, cepillos, pasta y menor uso de ultrasonidos e instrumentación manual.

### GUIDED BIOFILM THERAPY

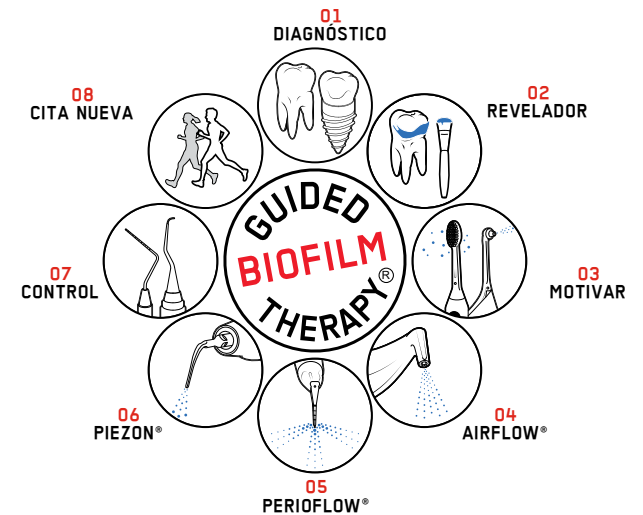

#### AIRFLOW® PROPHYLAXIS MASTER

Marca: EMS

Características:

- 2 mangos, 1 AIRFLOW® y 1 PERIOFLOW®.
- 2 cámaras de polvo: 1 AIRFLOW® PLUS y 1 AIRFLOW® CLASSIC.
- 2 botellas de polvo AIRFLOW® (PLUS y CLASSIC).
- 10 toberas PERIOFLOW®.
- 1 mango PIEZON® LED.
- 3 instrumentos A,P y PS.
- 1 kit inicial de instrumentos PI.
- 1 recambio de guías de luz.
- 1 NIGHT CLEANER® (800 ml).
- 1 EasyClean.
- 2 filtros de agua y 2 filtros de aire.
- 1 set de mantenimiento.

Ref. 86665

7.950 €



Aeropulidor de bicarbonato + Scalers por ultrasonidos



## AEROPULIDOR Y SCALER DE ULTRASONIDOS CAVITRON JET PLUS TAP-O

Marca: Dentsply

- Características: Cavitron Jet Plus
- I Cavitron Jet Plus
  - I Pieza de mano Steri-Mate
  - I Pedal inalámbrico con tecnología Tap-On
  - I Inserto de pulido por aire
  - I 30K FSI Slimline 1000 Triple Bend
  - I Botella de Polvo de Profilaxis Jet-Fresh
  - I Botella de Polvo de Profilaxis Prophy-Jet

Ref. 89432

5.053 €

Características avanzadas que se combinan con las ya establecidas para proporcionar la máxima comodidad a sus pacientes, al tiempo que le da la calidad y confianza que espera de su marca Cavitron. Cavitron Plus, le ofrece un detartraje premium. Nueva tecnología Tap-On. Un único "tap" activa o desactiva el detartraje o el pulido, permitiéndole que su pie descansa durante todo el procedimiento. Cavitron Plus le

ofrece un control de pie sin cable. Tecnología (Sistema de rendimiento sostenido), impulso con manos libres, totalmente autoclavable. Pieza de mano SteriMate. Se puede usar combinado con nuestro sistema de dispensado Dual Select. Se pueden usar todos los insertos de Cavitron de 30K

Aeropulidor de bicarbonato + Scalers por ultrasonidos



## AEROPULIDOR Y SCALER DE ULTRASONIDOS AIR FLOW S2

Marca: Ems

Ref. 93533

3.790 €

Incluye:

- 2 Mangos Original AIR-FLOW®
- 1 Botella de polvo Original AIR-FLOW® Classic de 300 g
- 1 Mango universal Original Piezon®
- 3 EMS Swiss Instruments PM A, P y PS, todos ellos con llave

CombiTorque®

- 2 Steriboxes de acero inoxidable, tamaño 1/4 DIN
- 1 Set de mantenimiento con agujas de limpieza y juntas
- 1 Pedal

Scalers por ultrasonidos



## AIR-FLOW MASTER PIEZON

Marca: Ems

Ref. 85723

6.490 €

- 2 sistemas de aplicación AIR-FLOWR en uno - Para la aplicación sub y supragingival.
  - Tecnología inteligente Piezon- No pain - Para una limpieza prácticamente indolora.
  - Panel táctil de 3 mandos - Para un manejo sencillo y una higiene perfecta.
- INCLUYE
- 1 Mango Original AIR-FLOWR EL-308# color
  - 1 Mango Original PERIO-FLOWR EL-354# color
  - 1 Steribox de acero inoxidable, tamaño . DIN EL-230A
  - 1 Cámara de polvo AIR-FLOWR EL-368#

- 1 Cámara de polvo PERIO-FLOWR EL-369# o cámara de polvo AIR-FLOWR PERIO+PLUS EL-474#
- 40 Toberas desechables PERIO-FLOWR
- 1 Botella de polvo Original AIR-FLOWR de 300 g
- 1 Vale por una botella de polvo Original AIR-FLOWR
- 1 Mango Original PiezonR LED EN-060#
- 3 EMS Swiss Instruments PM A, P y PS, todos ellos con llave CombiTorqueR FS-310#
- 1 Botella de irrigante PiezonR de 350 ml EG-04#
- 1 Pedal multifuncional EK-169#

Aeropulidor de bicarbonato + Scalers por ultrasonidos



## AEROPULIDOR Y SCALER DE ULTRASONIDOS PROPHY MAX GAMA II -

Marca: Acteon

Características: Caja Aeropulidor + Ultrasonidos, sin kit de irrigación, dotado de 1 pieza de mano esterilizable y 3 insertos n.1, 2 y 10P. Sin kit de irrigación.

Ref. 8662

3.804 €

Ultrasonidos Acteon, serie Max Gama II Aeropulidor + Ultrasonidos, sinkit de irrigación, dotado de 1 pieza de mano esterilizable y 3 insertos n.1, 2 y 10P. Sin kit de irrigación. Incluye: 3 llaves color azul y cajete esterilización, 1 boquilla de Titanio (esterilizable)+ 3 boquillas de plástico + 1 Kit de bicarbonato (2 x 250 g). Los equipos de Ultrasonidos Acteon-Satelec incorporan ahora el módulo generador SP Newtron que desarrolla una extraordinaria potencia en las funciones de limpieza desarro, cirugía apical y desempotramiento de prótesis. Conservan no obstante la tradicional flexibilidad en las especialidades en que requiere una potencia adaptada, des-

taçando especialmente en la eficacia de tratamiento en periodoncia y endodoncia en donde se requiere una potencia menor. -Feed Back permanente: amplitud estable y constante de los movimientos del inserto en cualquier tratamiento. -Pieza de mano desmontable en su extremo para facilitar la limpieza del transductor. -Código de colores en pantalla para visualizar la potencia de trabajo. -El usuario puede programar también las potencias que considere más adecuadas para cada tratamiento. -Los equipos pueden suministrarse con o sin kit de irrigación externa, pudiendo adaptarse esta posteriormente a la necesidad de servicio técnico.



Aeropulidor de bicarbonato + Scalers por ultrasonidos

## AEROPULIDOR Y SCALER DE ULTRASONIDOS COMBI

Marca: Mectron

Ref. 86412

4.254 €

- Cámara de polvo y soporte pieza de mano, monitores de rendimiento de ultrasonido. Nueva función perio. Presión operativa: 3.5 bars
- Input de agua: 1-6 bars
  - Input de aire comprimido: 4-8 bars
  - Dimensiones (mm): 285 x 185 x 100
  - Peso: 3,2 kg
  - Control automático de protección.



Aeropulidor de bicarbonato + Scalers por ultrasonidos

## AEROPULIDOR Y SCALER DE ULTRASONIDOS COMBI TOUCH PERIO

Marca: Mectron

Ref. 89977

4.300 €

- Unidad de profilaxis multifuncional. Aeropulidor y ultrasonidos en un único dispositivo. Más de 50 insertos para una gran variedad de aplicaciones. Tratamiento supragingival con polvo de bicarbonato y eliminación de biofilm subgingival con polvo de glicina.
- Pieza de mano LED.
  - Botella de 500 ml.
  - Tapón de seguridad gris.
  - Llave dinamoétrica K6.
  - Cabezal de spray 90°.
  - Cabezal de spray 120°.
  - Cabezal de spray PERIO.
  - Puntas perio subgingivales (40 uds) monouso.
  - Llave K9 g.
  - Botella polvo profilaxis 250 g.
  - Botella polvo Glycine® 160 g.



Aeropulidor de bicarbonato + Scalers por ultrasonidos



## AEROPULIDOR Y SCALER DE ULTRASONIDOS COMBI TOUCH STANDARD

Marca: Mectron

Ref. 89976

4.080 €

- Unidad de profilaxis multifuncional. Aeropulidor y ultrasonidos en un único dispositivo. Más de 50 insertos para una gran variedad de aplicaciones. Tratamiento supragingival con polvo de bicarbonato y eliminación de biofilm subgingival con polvo de glicina.
- Pantalla táctil de cristal fácil de limpiar y desinfectar.
  - Pieza de mano de ultrasonidos con LED giratorio 360°.
  - Irrigación flexible: conexión a la red hídrica de la clínica o con bote de 500 ml.
  - Limpieza ultra delicada (función soft mode).
  - Resultados óptimos en prótesis gracias a la potencia pulsada.
  - Limpieza de surcos y sellado gracias a los exclusivos insertos.

Producto destacado



# Combi Touch

Aeropulidor y ultrasonidos en un único dispositivo

WE ♥ PRO  
PHYLAXIS



## Multipiezo White

Ultrasonidos



## Starlight Uno

Lámpara de polimerizar



## StarJet

Aeropulidor de 2 caras



Incotrading - Mectron Ibérica

[www.incotrading.net](http://www.incotrading.net)

[www.dental.mectron.com](http://www.dental.mectron.com)

Solicite una demostración:

913 807 490

mectron

Aeropulidor de bicarbonato + Scalers por ultrasonidos



## AEROPULIDOR Y SCALER DE ULTRASONIDOS VARIOS COMBI PRO

Marca: Nsk

Características: Dispositivo de limpieza por ultrasonidos/pulido de aire para tratamientos profilácticos profesionales

El equipo se compone de:

- Pieza de mano para pulido por aire con boquilla de 60°
- Cable de pieza de mano de pulido
- Depósito para polvo
- Polvo FLASHpearl (5 sobrecitos de 15 g)
- Pieza de ultrasonidos Varios2 LUX
- Cable de pieza de mano Varios2 LUX
- 3 puntas
- Caja de esterilización
- Frasco de irrigación
- Unidad de control
- Pedal de control multifunciones

Ref. 18401

5.862 €

Aeropulidor de bicarbonato + Scalers por ultrasonidos



## AEROPULIDOR Y SCALER DE ULTRASONIDOS VARIOS COMBI PRO KIT PERIO

Marca: Nsk

Características: Kit de tratamiento periodontal subgingival para Varios Combi Pro (incluye accesorios)

El equipo se compone de:

- Pieza de mano de pulido periodontal
- Cable de la pieza de mano de pulido periodontal
- Depósito de polvo
- llave para cambiar la punta de la boquilla Perio-Mate
- Puntas Perio-Mate (40 puntas estériles envasadas)
- Polvo Perio-Mate (1 bote de 100g)

Ref. 18402

1.034 €

## Aeropulidor de bicarbonato



## AEROPULIDOR DE SOBREMESA AIR FLOW S1 WHITE

Marca: Ems

Ref. 93532

2.690 €

Incluye:  
2 Mangos Original AIR-FLOW®  
1 Botella de polvo Original AIR-FLOW® Classic de 300 g

1 Steribox de acero inoxidable, tamaño ¼ DIN  
1 Set de mantenimiento con agujas de limpieza y juntas  
1 Pedal

Aeropulidor de bicarbonato



## AEROPULIDOR DE SOBREMESA AIR-FLOW MASTER PERIO STANDARD

Marca: Ems

Ref. 85721 Estándar

5.490 €

Incluye:  
1 Mango Original AIR-FLOW® con manguera  
1 Mango Original PERIO-FLOW® con manguera  
2 Steribox de acero inoxidable, tamaño ¼ DIN  
1 Cámara de polvo AIR-FLOW®

1 Cámara de polvo PERIO-FLOW®  
o cámaras de polvo AIR-FLOW® PERIO+PLUS  
40 Toberas desechables PERIO-FLOW®  
1 Botella de polvo Original AIR-FLOW® de 300 g  
1 Vale por una botella de polvo Original AIR-FLOW®  
1 Pedal multifuncional





Aeropulidor de bicarbonato



## AIR-FLOW HANDY 2 AEROPULIDOR

Marca: Ems

Características: I AIR-FLOW handy 2+ con mango de pulverización 120° EL-185 #

I Original AIR-FLOW Powder CLASSIC

I Dispositivo de relleno AIR-FLOW® Easy Fill FV-075

I Conjunto de mantenimiento con agujas y sellos de limpieza EQ-091

<b>Ref. 85705</b>	Conexión a acoplamiento Bien-Air	<b>890 €</b>
<b>Ref. 85709</b>	Conexión a acoplamiento Midwest	<b>890 €</b>
<b>Ref. 85712</b>	Conexión a acoplamiento Nsk	<b>890 €</b>
<b>Ref. 85715</b>	Conexión a acoplamiento Midwest	<b>890 €</b>
<b>Ref. 85718</b>	Conexión a acoplamiento W&H	<b>890 €</b>

Tecnología de flujo libre - mayor fiabilidad en profilaxis.  
Gran eficacia para tratamientos supragingivales.

Aeropulidor de Bicarbonato



## AIR-FLOW HANDY 3.0

Marca: Ems

Contenido:

I AIR-FLOW HANDY 3.0

I pieza de mano de aerosol de 120 ° AIR-FLOW EL-540 #

I Botella original de polvo AIR-FLOW®

I Dispositivo de recarga AIR-FLOW® Easy Fill útil 3.0 FV-074

I Dispositivo de limpieza AIR-FLOW® Easy Clean FV-083

I Conjunto de mantenimiento FV-087

<b>Ref. 85730</b>	Conexión a acoplamiento Sirona	<b>1.190 €</b>
<b>Ref. 85731</b>	Conexión a acoplamiento W&H	<b>1.190 €</b>
<b>Ref. 85725</b>	Conexión a acoplamiento Bien-Air	<b>1.190 €</b>
<b>Ref. 85726</b>	Conexión a acoplamiento Borden	<b>1.190 €</b>
<b>Ref. 85727</b>	Conexión a acoplamiento Castellini	<b>1.190 €</b>
<b>Ref. 85732</b>	Conexión a acoplamiento Kavo	<b>1.190 €</b>
<b>Ref. 85728</b>	Conexión a acoplamiento Midwest	<b>1.190 €</b>
<b>Ref. 85729</b>	Conexión a acoplamiento Nsk	<b>1.190 €</b>

Eliminación eficiente de biopelículas, decoloraciones y pulido de dientes.  
Flujo de polvo optimizado para tratamientos controlados.  
Cuerpo delgado para una mejor comodidad de trabajo y óptima visión del área de tratamiento.

Aeropulidor de Bicarbonato

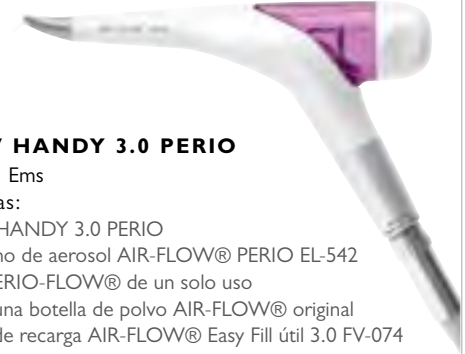

## AIR-FLOW HANDY 3.0 PERIO

Marca: Ems

Características:

I AIR-FLOW HANDY 3.0 PERIO

I pieza de mano de aerosol AIR-FLOW® PERIO EL-542

40 boquillas PERIO-FLOW® de un solo uso

I cupón para una botella de polvo AIR-FLOW® original

I Dispositivo de recarga AIR-FLOW® Easy Fill útil 3.0 FV-074

I Dispositivo de limpieza AIR-FLOW® Easy Clean FV-083

I Conjunto de mantenimiento FV-087

<b>Ref. 85733</b>	Conexión a acoplamiento Bien-Air	<b>1.390 €</b>
<b>Ref. 85734</b>	Conexión a acoplamiento Borden	<b>1.390 €</b>
<b>Ref. 85735</b>	Conexión a acoplamiento Castellini	<b>1.390 €</b>
<b>Ref. 85736</b>	Conexión a acoplamiento Kavo	<b>1.390 €</b>
<b>Ref. 85737</b>	Conexión a acoplamiento Midwest	<b>1.390 €</b>
<b>Ref. 85738</b>	Conexión a acoplamiento Nsk	<b>1.390 €</b>
<b>Ref. 85739</b>	Conexión a acoplamiento Sirona	<b>1.390 €</b>
<b>Ref. 85740</b>	Conexión a acoplamiento W&H	<b>1.390 €</b>

Eliminación eficiente del biofilm de las bolsas periodontales más profundas. Boquillas PERIO-FLOWR únicas para una mezcla óptima de aire, polvo y agua.  
Cuerpo delgado para una mejor comodidad de trabajo y óptima visión del área de tratamiento

Aeropulidor de Bicarbonato

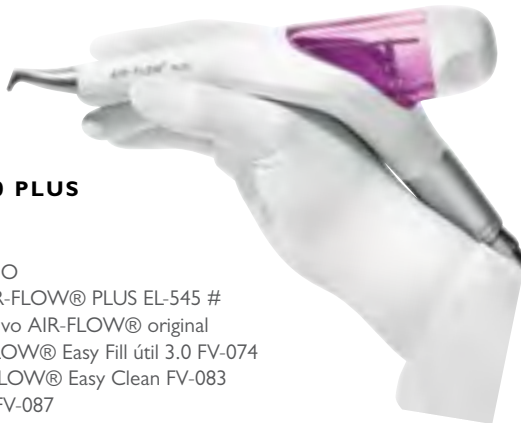

## AIR-FLOW HANDY 3.0 PLUS

Marca: Ems

Contenido:

I AIR-FLOW HANDY 3.0 PERIO

I Pieza de mano de aerosol AIR-FLOW® PLUS EL-545 #

I cupón para una botella de polvo AIR-FLOW® original

I Dispositivo de recarga AIR-FLOW® Easy Fill útil 3.0 FV-074

I Dispositivo de limpieza AIR-FLOW® Easy Clean FV-083

I Conjunto de mantenimiento FV-087

<b>Ref. 85741</b>	Conexión a acoplamiento Bien-Air	<b>1.390 €</b>
<b>Ref. 85742</b>	Conexión a acoplamiento Borden	<b>1.390 €</b>
<b>Ref. 85743</b>	Conexión a acoplamiento Castellini	<b>1.390 €</b>
<b>Ref. 85744</b>	Conexión a acoplamiento Kavo	<b>1.390 €</b>
<b>Ref. 85745</b>	Conexión a acoplamiento Midwest	<b>1.390 €</b>
<b>Ref. 85746</b>	Conexión a acoplamiento Nsk	<b>1.390 €</b>
<b>Ref. 85747</b>	Conexión a acoplamiento Sirona	<b>1.390 €</b>
<b>Ref. 85748</b>	Conexión a acoplamiento W&H	<b>1.390 €</b>

Eliminación eficiente del biofilm de la zona fronteriza subgingival.  
Limpieza y pulido supragingival de los dientes.  
Cuerpo delgado para una mejor comodidad de trabajo y óptima visión del área de tratamiento.

Aeropulidor de Bicarbonato



## AIR-FLOW HANDY 3.0 PREMIUM

Marca: Ems

Contenido:

I AIR-FLOWR HANDY 3.0 PERIO

I Pieza de mano de aerosol AIR-FLOWR PERIO EL-542 #

I Pieza de mano de aerosol AIR-FLOWR PLUS EL-545 #

40 boquillas de un solo uso PERIO-FLOWR

I cupón para una botella de polvo AIR-FLOWR original

I Dispositivo de recarga AIR-FLOWR Easy Fill útil 3.0 FV-074

I Limpiador AIR-FLOWR Easy Clean FV-083

I Conjunto de mantenimiento FV-087

<b>Ref. 85750</b>	Conexión a acoplamiento Bien-Air	<b>1.690 €</b>
<b>Ref. 85751</b>	Conexión a acoplamiento Borden	<b>1.690 €</b>
<b>Ref. 85752</b>	Conexión a acoplamiento Castellini	<b>1.690 €</b>
<b>Ref. 85635</b>	Conexión a acoplamiento Kavo	<b>1.690 €</b>
<b>Ref. 85753</b>	Conexión a acoplamiento Midwest	<b>1.690 €</b>
<b>Ref. 85754</b>	Conexión a acoplamiento Nsk	<b>1.690 €</b>
<b>Ref. 85755</b>	Conexión a acoplamiento Sirona	<b>1.690 €</b>
<b>Ref. 85756</b>	Conexión a acoplamiento W&H	<b>1.690 €</b>

Eliminación eficiente del biofilm de la zona fronteriza subgingival (pieza de mano AIR-FLOWR PLUS).  
De las bolsas periodontales más profundas (pieza de mano AIR-FLOWR PERIO)  
Limpieza y pulido supragingival (pieza de mano AIR-FLOWR PLUS)  
Cuerpo delgado para una mejor comodidad de trabajo y óptima visión del área de tratamiento

Aeropulidor de bicarbonato



### AIR-N-GO EASY AEROPULIDOR

Marca: ACTEON

**Ref. 49613** Con adaptador Bien-Air **1.238 €**

**Ref. 49603** Con adaptador Kavo **1.238 €**

**Ref. 49602** Con adaptador Sirona **1.238 €**

**Ref. 49616** Con adaptador W&H **1.238 €**

**Ref. 49614** Con adaptador Midwest **1.238 €**

**Ref. 85786** Boquilla Supra para Aeropulidor de Bicarbonat Air-N-Go **371 €**

Con doble función (SUPRA y PERIO), para tratamientos de profilaxis supragingival y periodoncia. Se compone de 1 pieza de mano AIR-N-GO easy con 1 depósito SUPRA, 1 kit intro de bolsitas de 20 gr de polvo "CLASSIC" y "PEARL", 1 kit de mantenimiento AIR-N-GO easy.

Aeropulidor de Bicarbonato



### PROPHYFLEX 3 AEROPULIDOR

#### CONEXIÓN A ACOPLAMIENTO MULTIFLEX KAVO

Marca: Kavo Dental

**Ref. 9453** Negro **1.431 €**

**Ref. 94168** Violeta **1.431 €**

Pieza de mano con chorro de polvo con conexión MULTIFlex

Indicaciones:

Para eliminar coloraciones y placa dental

Limpeza de las fisuras antes del sellado

Limpeza de brackets

Eliminación de restos de adhesivo

Limpeza de la superficie para la preparación de la técnica de derretir-abrasar.

Accesorios incluidos

Depósito de polvo adicional

Tapas para depósitos de polvo

Aguja de inyección

Tobera de regulación de polvo (2 unidades)

Cánula de repuesto 0.573.0151

Polvo PROPHYflex 5 sticks (1 polvo PROPHYflex con sabor a naranja, 1 con sabor a arándano,

1 con sabor a cereza, 1 con sabor a menta y 1 PROPHYpearls neutral.

LA MEJOR  
EXPERIENCIA  
DE COMPRA

Servicio de  
**asesoramiento**  
técnico-comercial

## TUS VENTAJAS

*Nuestro compromiso, 100% satisfacción*

- ENVÍO GRATIS a partir de 110€ de compra.
- Más de 2.000 ofertas con hasta un 50% dto.
- Hasta un 15% dto. en todas tus compras.
- 5% dto. extra por comprar en proclinic.es
- Más de 5.000 productos de las primeras marcas.
- Servicio devoluciones online.
- Consulta el estado de tu pedido online.
- Solicite la ayuda de un especialista de producto.
- Servicio de asesoramiento técnico-comercial.



Aeropulidor de Bicarbonato

## PERIO-MATE AEROPULIDOR

Marca: Nsk

<b>Ref. 18275</b>	Conexión a acoplamiento Bien-Air	<b>1.379 €</b>
<b>Ref. 18277</b>	Conexión a acoplamiento Borden 2	<b>1.379 €</b>
<b>Ref. 18272</b>	Conexión a acoplamiento Kavo	<b>1.379 €</b>
<b>Ref. 18276</b>	Conexión a acoplamiento Midwest	<b>1.379 €</b>
<b>Ref. 18271</b>	Conexión a acoplamiento Nsk	<b>1.379 €</b>
<b>Ref. 18273</b>	Conexión a acoplamiento Sirona	<b>1.379 €</b>
<b>Ref. 18274</b>	Conexión a acoplamiento W&H	<b>1.379 €</b>

Incluye:  
 • Pieza de mano  
 • Estuche de polvo

• Punta de boquilla (40 piezas)  
 • Kit de mantenimiento



Aeropulidor de Bicarbonato

## PROPHY-MATE NEO

Marca: Nsk

<b>Ref. 18302</b>	Conexión a acoplamiento Midwest	<b>1.187 €</b>
<b>Ref. 18300</b>	Conexión a acoplamiento Sirona	<b>1.242 €</b>
<b>Ref. 18301</b>	Conexión a acoplamiento W&H	<b>1.242 €</b>
<b>Ref. 18303</b>	Conexión a acoplamiento Borden 2	<b>1.187 €</b>
<b>Ref. 9591</b>	PMNG-BA-P Conexión a acoplamiento Bien-Air	<b>1.242 €</b>
<b>Ref. 96635</b>	PMNG-KV-P Conexión a acoplamiento Multiflex Kavo	<b>1.242 €</b>
<b>Ref. 9590</b>	PMNG-PTL-P Conexión a acoplamiento Nsk	<b>1.187 €</b>

Incluye:  
 • Pieza de Mano Prophy-Mate neo con Puntas de 60° y 80°  
 • Escobilla, alambre y lima de limpieza  
 • 5 sobres de 15 g de polvo de limpieza perlas FLASH

• Boquilla de reemplazo  
 • Tapa de depósito de polvo  
 • Llave para reemplazo de boquilla



Aeropulidor de Bicarbonato

## AEROPULIDOR CONEXIÓN MIDWEST 4 PII

Marca: Technoflux

Características: Aeropulidor de bicarbonato con conexión manguera midwest.

<b>Ref. 80123</b>	Color Azul	<b>373 €</b>
<b>Ref. 80125</b>	Color Verde	<b>373 €</b>



Aeropulidor de Bicarbonato

## AEROPULIDOR CONEXION MIDWEST 4 PI

Marca: Technoflux

Características: Aeropulidor de bicarbonato con conexión manguera midwest.

<b>Ref. 80122</b>	<b>222 €</b>
-------------------	--------------

## Cavitadores subsonicos con luz



### SCALER NEUMÁTICO SONICFLEX LUX 2003 L CONEXIÓN KAVO MULTIFLEX

Marca: Kavo Dental  
 Características: SONICflex 2003 L con Luz. Sin puntas.  
 Llave dinamométrica

Ref. 9471 Lux 2003L

1.719 €

Con Luz. Accionamiento neumático en la conexión MULTIFlex  
 Frecuencia: 6 kHz  
 3 amplitudes (120 µm, 160 µm, 240 µm) que generan 3 niveles de potencia  
 Dirección de movimiento: circular  
 Muy silencioso

## Cavitadores subsonicos con luz



### SCALER NEUMÁTICO SONICFLEX QUICK 2008 L CONEXIÓN KAVO MULTIFLEX

Marca: Kavo Dental  
 Características: SONICflex quick 2008 L con luz.  
 Sin puntas. Llave dinamométrica

Ref. 94175

1.719 €

Con luz. Con un cambio de puntas rápido y cómodo. Accionamiento neumático en la conexión MULTIFlex. Frecuencia: 6 kHz. 3 amplitudes (120 µm, 160 µm, 240 µm) que generan 3 niveles de potencia. Dirección de movimiento: circular. Muy silencioso

## Cavitadores subsonicos con luz



### SCALER NEUMÁTICO SONICFLEX QUICK 2008 L KIT CONEXIÓN KAVO MULTIFLEX

Marca: Kavo Dental  
 Características: SONICflex quick 2008 L con luz. Con puntas.  
 Llave dinamométrica.  
 Una punta scaler SONICflex nº 5 A / 6 A / 7 A

Ref. 94176

1.999 €

Con luz  
 con un cambio de puntas rápido y cómodo  
 Accionamiento neumático en la conexión MULTIFlex  
 Frecuencia: 6 kHz  
 3 amplitudes (120 µm, 160 µm, 240 µm) que generan 3 niveles de potencia  
 Dirección de movimiento: circular  
 Muy silencioso

## Cavitadores subsonicos con luz



### JUEGO SONICFLEX QUICK 2008 LS

Marca: Kavo Dental  
 Características: SONICflex quick 2008LS con luz. Con puntas. Llave dinamométrica  
 1 punta scaler SONICflex nº 5 A / 6 A / 7 A c/u.

Ref. 94177

1.999 €

Con luz. Con conexión Sirona. Con un cambio de puntas rápido y cómodo.  
 Frecuencia: 6 kHz. 3 amplitudes (120 µm, 160 µm, 240 µm) que generan 3 niveles de potencia. Dirección de movimiento: circular. Muy silencioso

## Cavitadores subsonicos con luz



### SCALER NEUMÁTICO TI-MAX S970L CON LUZ

Marca: Nsk  
 Ref. 18319 L regular para Kavo 1.437 €  
 Ref. 18320 L regular para Sirona 1.437 €  
 Ref. 18318 L regular para Nsk 1.315 €

## Cavitadores subsonicos con luz



### SCALER NEUMÁTICO PROXEO ZA-55LM CONEXIÓN KAVO MULTIFLEX

Marca: W&H  
 Ref. 55194 ZA-55 LM. Multiflex con luz 1.396 €

Ref. 89856 Sistema de acoplamiento: Multiflex.sin luz, sin regulación de potencia, con puntas 1AU, 2AU, 3AU, 1AP\*  
 Ref. 55194 Sistema de acoplamiento: Multiflex.con luz, con regulación de potencia, con puntas 1AU, 2AU, 3AU, 1AP\*





Cavitadores subsonicos con luz



## SCALER NEUMÁTICO PROXEO ZA-55 L CONEXIÓN W&H ROTOQUICK

Marca: W&H

Características: Frecuencia de oscilación: 6 kHz

Puntas W&H utilizables: 1AU, 2AU, 3AU, 1AP, 2API, 2APr

**Ref. 56272** ZA-55 L. Proxeo con luz **1.396 €**

Ref. 56273 Sistema de acoplamiento: Roto Quick .sin luz, sin regulación de potencia, con puntas 1AU, 2AU, 3AU, 1AP  
Ref. 56272 Sistema de acoplamiento: Roto Quick .con luz, con regulación de potencia, con puntas 1AU, 2AU, 3AU, 1AP

Cavitadores subsonicos sin luz



## SCALER NEUMÁTICO SONICFLEX 2000 N CONEXIÓN KAVO MULTIFLEX

Marca: Kavo Dental

Características: SONICflex 2000 N sin luz.

Llave dinamométrica. Punta scaler SONICflex n° 5 "Universal"

**Ref. 08724** **1.036 €**

Sin luz. Frecuencia: 6 kHz. Amplitud: 160 µm. Dirección de movimiento: circular

Cavitadores subsonicos sin luz



## SCALER NEUMÁTICO SONICFLEX 2003 CONEXIÓN KAVO MULTIFLEX

Marca: Kavo Dental

Características: SONICflex 2003 sin Luz. Sin puntas.

Llave dinamométrica.

**Ref. 9490** 2003 **1.385 €**

Sin luz. Frecuencia: 6 kHz. 3 amplitudes (120 µm, 160 µm, 240 µm) que generan 3 niveles de potencia. Dirección de movimiento: circular. Muy silencioso

Cavitadores subsonicos sin luz



## SCALER NEUMÁTICO SONICFLEX QUICK 2008 CONEXIÓN KAVO MULTIFLEX

Marca: Kavo Dental

Características: SONICflex quick 2008 sin luz. Sin puntas.

Llave dinamométrica.

**Ref. 94174** **1.385 €**

Sin luz. Con un cambio de puntas rápido y cómodo. Frecuencia: 6 kHz  
3 amplitudes (120 µm, 160 µm, 240 µm) que generan 3 niveles de potencia  
Dirección de movimiento: circular  
Muy silencioso

Cavitadores subsonicos sin luz



## SCALER NEUMÁTICO SONICFLEX QUICK SET 2008 CONEXIÓN KAVO MULTIFLEX

Marca: Kavo Dental

Contenido: SONICflex quick 2008 sin luz. Con puntas  
Llave dinamométrica. 1 punta scaler SONICflex n° 5 A / 6 A / 7 A c/u

**Ref. 94180** **1.659 €**

Sin luz. Con un cambio de puntas rápido y cómodo. Frecuencia: 6 kHz.  
3 amplitudes (120 µm, 160 µm, 240 µm) que generan 3 niveles de potencia.  
Dirección de movimiento: circular. Muy silencioso

Cavitadores subsonicos sin luz



## SCALER NEUMÁTICO TI-MAX S970 CONEXIÓN PARA NSK

Marca: Nsk

**Ref. 18321** S970 **1.079 €**

- Cuerpo de Titanio con DURACOAT resistente a arañazos
- Aro de Potencia de 3 niveles
- Frecuencia de oscilación : 5,800~6,200 Hz
- Óptica de Vidrio Celular
- Incluye juego de 3 Puntas (S1, S2 & S3) Llave de Punta (CR-20) y cubierta de Punta (L)

Cavitadores subsonicos sin luz



### SCALER NEUMÁTICO AS 2000 CONEXIÓN BORDEN DE 2 Ó 3 VÍAS

Marca: Nsk

- Características:
- Frecuencia de oscilación : 5.600~5.850 Hz
  - Incluye juego de 3 Puntas (S1, S2 & S3) Llave de Punta (CR20) y cubierta de Punta (L)
  - Para Borden de 2/3 vías
  - Peso : 65 g

**Ref. 18322** B 2/3 vías **553 €**

### SCALER NEUMÁTICO AS 2000 CONEXION MIDWEST DE 4 VIAS

- Características:
- Frecuencia de oscilación : 5.600~5.850 Hz
  - Incluye juego de 3 Puntas (S1, S2 & S3) Llave de Punta (CR-20) y cubierta de Punta (L).
  - Para Midwest de 4 vías
  - Peso : 69 g

**Ref. 18323** Para Midwest **553 €**

Cavitadores subsonicos sin luz



### SCALER NEUMÁTICO PROXEO ZA-55 PARA ACOPLAMIENTO KAVO MULTIFLEX

Marca: W&H

**Ref. 89856** ZA-55 M. Multiflex sin luz **890 €**

Ref. 89856 Sistema de acoplamiento: Multiflex.sin luz, sin regulación de potencia, con puntas 1AU, 2AU, 3AU, 1AP\*  
Ref. 55194 Sistema de acoplamiento: Multiflex.con luz, con regulación de potencia, con puntas 1AU, 2AU, 3AU, 1AP\*

Cavitadores subsonicos sin luz



### SCALER NEUMÁTICO PROXEO ZA-55 PARA ACOPLAMIENTO W&H ROTOQUICK

Marca: W&H

- Características: Frecuencia de oscilación: 6 kHz
- Puntas W&H utilizables: 1AU, 2AU, 3AU, 1AP, 2API, 2APr

**Ref. 56273** ZA-55. Proxeo sin luz **890 €**

Ref. 56273 Sistema de acoplamiento: Roto Quick .sin luz, sin regulación de potencia, con puntas 1AU, 2AU, 3AU, 1AP  
Ref. 56272 Sistema de acoplamiento: Roto Quick .con luz, con regulación de potencia, con puntas 1AU, 2AU, 3AU, 1AP

Cavitadores subsonicos sin luz



### SCALER NEUMÁTICO PROXEO ZE-55 ACOPLAMIENTO BORDEN DE 2 Ó 3 VIAS

Marca: W&H

**Ref. 56274** ZE-55 BC. Proxeo **507 €**

Ref. 56274 Sistema de acoplamiento: Borden de 2(3) vías. sin luz, sin regulación de potencia, con 2 puntas 1AU  
Ref. 56275 Sistema de acoplamiento: Ritter-Midwest de 4 vías. sin luz, sin regulación de potencia, con 2 puntas 1AU

Cavitadores subsonicos sin luz



### SCALER NEUMÁTICO PROXEO ZE-55 ACOPLAMIENTO MIDWEST DE 4 VIAS

Marca: W&H

**Ref. 56275** **507 €**

Sistema de acoplamiento: Ritter-Midwest de 4 vías. sin luz, sin regulación de potencia, con 2 puntas 1AU

## NUEVO SERVICIO TÉCNICO DE REPARACIÓN DE ROTATORIOS Y PEQUEÑOS APARATOS

Te presentamos un nuevo servicio de calidad y valor añadido de Proclínic.

A partir del mes de septiembre de 2016 ponemos en marcha este servicio de la mano de la prestigiosa empresa **Ident Repair**, con casi 25 años de experiencia, está **dedicada al servicio técnico y mantenimiento de instrumental odontológico y quirúrgico**.

Queremos ofrecerte **un servicio técnico eficiente, de calidad, rápido, asequible, fiable y transparente**.

Nuestro servicio está reconocido por los principales fabricantes del sector, ya que contamos con las herramientas y equipos de comprobación adecuados para asegurarte una reparación perfecta.

Te garantizamos un servicio con la máxima calidad, experiencia y competencia en las siguientes reparaciones:

- Turbinas
- Contra Ángulos
- Piezas de mano
- Micromotores eléctricos
- Micromotores neumáticos
- Motores de laboratorio protésicos
- Unidades de endodoncia
- Unidades de implante
- Unidades de limpieza ultrasonido
- Scalers (Instrumentos de limpieza)
- Assistina W&H (unidad de lubricación y mantenimiento)

Solicita tu reparación:

- Llámanos a nuestro teléfono de Atención al cliente **T. 900 39 39 39** para informarnos de la avería
- Un técnico de **Ident Repair** se pondrá en contacto contigo para conocer el problema y te informará de cómo proceder
- Presupuesto, recogida y gastos de transporte **GRATUITOS**
- Reparación multimarca de instrumental en **24 horas**
- 6 meses de **Garantía** en repuestos originales
- Profesionales con más de **20 años de Experiencia**

Solicita el servicio en el **900 39 39 39**



## Cavitadores subsonicos. Puntas



### PUNTA PARA SCALER NEUMÁTICO SONICFLEX

Marca: Kavo Dental

- Ref. 9468** Insert N°5 forma universal **109 €**
- Ref. 9469** Insert N°6 forma de Hoz **109 €**
- Ref. 9470** Insert N°7 forma de "PERIO" **109 €**



## Cavitadores subsonicos. Puntas



### PUNTA PARA SCALER NEUMÁTICO SONICFLEX N°7A FORMA "PERIO". ROSCA CORTA

Marca: Kavo Dental

- Características: Punta para SONICflex Quick 2008 L, kit de higiene dental. Para una perfecta profilaxis dental.
- Ref. 94682** **109 €**



## Cavitadores subsonicos. Puntas

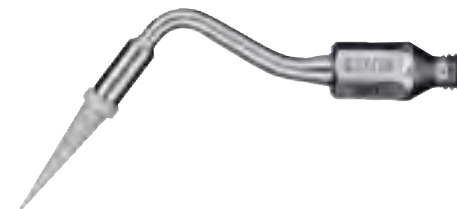

### PUNTA PARA SCALER NEUMÁTICO SONICFLEX IMPLANT N° 48 LIMPEZA DE IMPLANTE

Marca: Kavo Dental

Características: Punta de cirugía dental para la limpieza de implantes. Apta para SONICflex 2000 N / L, 2003 / L.

- Eliminación eficaz de placas subgingivales y concreciones.
- Sin abrasión, sin raspar.
- Aplicación rápida y segura.
- Producto para sólo un paciente: Eficaz, sin transmisión de enfermedades. Punta de plástico de un solo uso.

**Ref. 97644** **150 €**

## Cavitadores subsonicos. Puntas



### PUNTA PARA SCALER NEUMÁTICO PROXEO IAP PARA PERIODONCIA

Marca: W&H

**Ref. 56185** **73 €**

## Cavitadores subsonicos. Puntas



### PUNTA PARA SCALER NEUMÁTICO PROXEO IAU UNIVERSAL

Marca: W&H

**Ref. 56186** **65 €**

## Cavitadores subsonicos. Puntas



### PUNTA PARA SCALER NEUMÁTICO PROXEO PUNTA 2APR PERIODONCIA CURVADA A DERECHA

Marca: W&H

**Ref. 56192** **73 €**

## Cavitadores subsonicos. Puntas



### PUNTA PARA SCALER NEUMÁTICO PROXEO PUNTA 2AU DIENTES ANTERIORES

Marca: W&H

**Ref. 56193** **65 €**

## Cavitadores subsonicos. Puntas



### PUNTA PARA SCALER NEUMÁTICO PROXEO PUNTA 3AU PARA QUITAR MANCHAS

Marca: W&H

**Ref. 56199** **65 €**



Contra-ángulos profilaxis con luz



**CONTRA ÁNGULO DE PROFILAXIS PROPHY TI-MAX X57L REDUCCION 16:1 PARA COPAS**

Marca: Nsk

Ref. 18330 X57L 16:1

993 €

- Para copas y cepillos atornillables
- Sin spray de agua
- Rotación de 360°
- Velocidad Máx: 2.500 min-1

Contra-ángulos profilaxis con luz



**CONTRA ÁNGULO DE PROFILAXIS PROFIN TI-MAX X55L REDUCCION 4:1 PARA PUNTAS PROFIN**

Marca: Nsk

Ref. 18329 X55L 4:1, con luz

993 €

- Spray Simple
- Para puntas Profin / EVA
- Acción Recip. Vertical Golpe 1,4 mm
- No incluye las Puntas laminadas
- Velocidad Máx: 10.000 min-1

Contra-ángulos profilaxis



**CONTRA ÁNGULO DE PROFILAXIS SYNEA FUSION PROFIN WG-67 LT PARA PUNTAS PROFIN**

Marca: W&H

Ref. 56258 Visión WG67 LT 2:1

898 €

Contra-ángulo Profin 2:1, spray simple, trayectoria 1,1 mm, para puntas Dentatus

Contra-ángulos profilaxis con luz



**CONTRA ÁNGULO DE PROFILAXIS SYNEA FUSION PROFIN WG-69 LT PARA PUNTAS PROFIN**

Marca: W&H

Ref. 56260

898 €

Contra-ángulo intensivo 2:1 Single Spray, trayectoria 0,9 mm para limas Intensiv. Áreas de aplicación: - Acabado de zonas interdientales y subgingival y de bordes de cavidades. - Biselado de los bordes en las preparaciones. por etapas y en las de cavidades. - Abrasión de placa subgingival. - Stripping en la ortopedia maxilar.

Contra-ángulos profilaxis sin luz



**CONTRA ÁNGULO DE PROFILAXIS PROPHY REDUCCION REDUCCION 15:1 PARA COPAS**

Marca: Bien-Air

Características: 1 Contra Ángulo, 5 copas de rosca 5 copas a presión

Ref. 95205

926 €

Contra Ángulo para Profilaxis. Relación interna 15:1. Sin Luz. Sin Spray. Intercambiabilidad de las copas de rosca o presión.



Contra-ángulos profilaxis sin luz



**CONTRA ÁNGULO DE PROFILAXIS PROFIN PDX/SK STARTER KIT PARA PUNTAS PROFIN**

Marca: Dentatus

Características: KIT 1 contra-ángulo PDX + 5 puntas.

Ref. 87530

596 €

La pieza de mano y la amplia variedad de puntas abrasivas específicas ofrecen acceso ilimitado a áreas intraorales de difícil acceso, y permiten así la plastia del esmalte y de restauraciones hechas de porcelana, metal, composite y amalgama. El sistema Profin® es la elección preferida por los profesionales para el acabado, el pulido y el contorno de superficies dentales, tanto naturales como restauradas. El sistema Profin lleva en el mercado desde 1990, y ahora hemos lanzado la pieza de mano Profin® PDX con tacto ergonómico, una suave superficie antirreflejos y un cabezal en miniatura que facilita el acceso a las áreas más estrechas.

Contra-ángulos profilaxis sin luz



### CONTRA ÁNGULO DE PROFILAXIS EXPERMATIC E31C PARA COPAS

Marca: Kavo Dental

Ref. 94127 CA E31 C **804 €**

Contra-ángulo reductor profiláctico 5,4:1  
Medios de refrigeración separados en el interior  
Cabeza profiláctica de sellado especial con alojamiento para: piezas a presión, piezas enroscadas.

Contra-ángulos profilaxis sin luz



### CONTRA ÁNGULO DE PROFILAXIS EXPERMATIC E61C PARA PROFIN

Marca: Kavo Dental

Ref. 94128 CA E61C **872 €**

- Contra-ángulo profiláctico 2,7:1
- Medios de refrigeración separados en el interior
- Con cabeza Precontrol integrada
- Avance amortiguado de 0,8 mm
- Sujeción precisa del instrumento utilizado gracias a las 36 posiciones de sujeción. (Utilización con limas Proxoshape, Rootshape, MarginShaper, Bevelshape y Cavishape, así como con Ortho-Strips de Intensiv).

Contra-ángulos profilaxis sin luz



### CONTRA ÁNGULO DE PROFILAXIS PROPHY FX57 REDUCCION 4:1 PARA COPAS

Marca: NSK

Ref. 95905 Prophy FX57 **340 €**

Transmisión Reducción 4:1  
Para Copas y cepillos atornillables / Rotación de 360°  
Espray de agua Sin pulverizador de agua  
Material del cuerpo Acero inoxidable  
Velocidad Máx 5,000 min-1

Contra-ángulos profilaxis sin luz



### CONTRA ÁNGULO DE PROFILAXIS PROFIN TI-MAX X55 REDUCCION 4:1 PARA PUNTAS PROFIN

Marca: Nsk

Ref. 18341 X55 4:1, sin luz **730 €**

- Spray Simple
- Para puntas Profin / EVA
- Acción Recíp. Vertical Golpe 1,4 mm
- No incluye las Puntas laminadas
- Velocidad Máx: 10.000 min-1

Contra-ángulos profilaxis



### CONTRA ÁNGULO DE PROFILAXIS PROPHY TI-MAX X57 REDUCCION 16:1 PARA COPAS

Marca: Nsk

Ref. 18342 X57 16:1 **657 €**

- Para copas y cepillos atornillables
- Rotación de 360°
- Sin spray de agua
- Velocidad Máx: 2.500 min-1

Contra-ángulos profilaxis sin luz



### CONTRA ÁNGULO DE PROFILAXIS PROXEO WP-64MU REDUCCION 4:1 PARA COPAS

Marca: W&H

Ref. 89830 WP64 4:1 MU **406 €**

- Contra-ángulo universal para profilaxis para todas las copas y los cepillos de los sistemas
- Screw-in (rosca) y Snap-on (adaptador).
- Larga vida útil gracias a su sistema especial de sellado.
- Tratamiento eficiente debido a su diseño ergonómico.
- El perfil de agarre ofrece un buen manejo.
- Fácil de mantener e higiene sencilla.
- Sin luz ni spray.



Contra-ángulos profilaxis sin luz

### CONTRA ÁNGULO DE PROFILAXIS SYNEA FUSION PROFIN WG-67 A PARA PUNTAS PROFIN

Marca: W&H  
**Ref. 56257** Visión WG67 A 2:1 **623 €**

Contra-ángulo Profin 2:1, spray simple, trayectoria 1,1 mm, para puntas Dentatus



Contra-ángulos profilaxis sin luz

### CONTRA ÁNGULO DE PROFILAXIS PROXEO WP-66MU REDUCCION 4:1 PARA COPAS

Marca: W&H  
**Ref. 89947** Proxeo WP-66MU **406 €**

Proxeo Contra-ángulo para Para fundas, cepillos y adaptadores Snap-on con eje de 2,35 mm.



Contra-ángulos profilaxis sin luz

### CONTRA ÁNGULO DE PROFILAXIS SYNEA FUS PROFIN WG-69 A PARA PUNTAS PROFIN

Marca: W&H  
**Ref. 56259** Profin WG-69 **623 €**

Contra-ángulo intensivo 2:1 Single Spray, trayectoria 0,9 mm para limas Intensiv.  
 Áreas de aplicación:  
 - Acabado de zonas interdentales y subgingival y de bordes de cavidades.  
 - Biselado de los bordes en las preparaciones por etapas y en las de cavidades.  
 - Abrasión de placa subgingival.  
 - Stripping en la ortopedia maxilar.

LA MEJOR  
EXPERIENCIA  
DE COMPRA

Servicio de  
**asesoramiento**  
técnico-comercial

## TUS VENTAJAS

*Nuestro compromiso, 100% satisfacción*

- ENVÍO GRATIS a partir de 110€ de compra.
- Más de 2.000 ofertas con hasta un 50% dto.
- Hasta un 15% dto. en todas tus compras.
- 5% dto. extra por comprar en proclinic.es
- Más de 5.000 productos de las primeras marcas.
- Servicio devoluciones online.
- Consulta el estado de tu pedido online.
- Solicite la ayuda de un especialista de producto.
- Servicio de asesoramiento técnico-comercial.

## Scalers por ultrasonidos



### GENERADOR DE ULTRASONIDOS NEWTRON BOOSTER

Marca: ACTEON

Ref. 89602

1.255 €

Este equipo incorpora la tecnología NEWTRON que, básicamente, mejora la electrónica del conocido modelo P-5 BOOSTER sobre todo en lo concerniente a potencia y precisión de las vibraciones. La precisión es especialmente necesaria en los tratamientos en los que se trabaja a potencia reducida (perío, endo, etc.).

Dotado de 1 pieza de mano SP Newtron esterilizable, 1 llave y 3 insertos: I, IS y H3.

## Scalers por ultrasonidos



### GENERADOR DE ULTRASONIDOS NEWTRON P5 B.LED

Marca: ACTEON

Ref. 89604

1.986 €

Se diferencia del anterior en que el botón central está dotado de luz con los colores de nuestro código que permite visualizar a distancia el color de la potencia seleccionada, en función del tratamiento, y relacionarlo con el de la banda de color que llevan los insertos en su base. Su superficie plana, de vidrio y totalmente estanca, se limpia muy fácilmente.

Pieza de mano con luz B.LED (100.000 Lux). Estas piezas de mano con luz llevan dos anillos LED intercambiables:

- Uno que emite luz blanca que ilumina el campo de trabajo en tratamientos convencionales.
  - Otro que emite luz azul que, además de la iluminación de campo, está especialmente diseñado para, en colaboración con el líquido revelador de placa F.L.A.G., permitir detectar a simple vista, por fluorescencia, que zonas permanecen con placa para poder eliminarla totalmente.
- Dotado de una pieza de mano NEWTRON® SLIM esterilizable incluyendo un anillo de luz azul, un anillo de luz blanca, una llave dinamoétrica esterilizable, tres insertos: I, IS y H3 y 5 frascos de 1,5 ml de F.L.A.G. for B.LED.

## Scalers por ultrasonidos



### GENERADOR DE ULTRASONIDOS NEWTRON P5 XS B.LED

Marca: ACTEON

Ref. 89605

2.718 €

Equipo dotado de un sistema de irrigación externo mediante depósito de 300 ml. (opcionalmente de 500 ml.) extraíble y rellenable, incluso durante el tratamiento y con señales graduadas. Mediante este sistema, se puede irrigar cualquier tipo de líquido, ya sea agua o cualquier otro producto medicamentoso relacionado con el tratamiento a realizar. De esta manera, el equipo se convierte en autónomo ya que no precisa conexión a la red de agua convencional. También en este modelo se utiliza la pieza de mano con luz B.LED, con la finalidad descrita anteriormente.

## Scalers por ultrasonidos

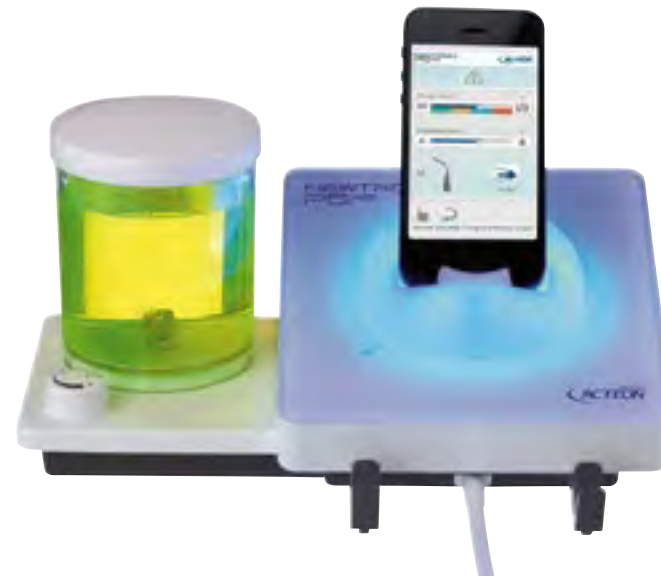

### GENERADOR DE ULTRASONIDOS NEWTRON P5 XS B.LED BLUETOOTH

Marca: ACTEON

Ref. 49599

3.036 €

Equipo dotado de un sistema de irrigación externo mediante depósito de 300 ml. (opcionalmente de 500 ml.) extraíble y rellenable, incluso durante el tratamiento y con señales graduadas. Mediante este sistema, se puede irrigar cualquier tipo de líquido, ya sea agua o cualquier otro producto medicamentoso relacionado con el tratamiento a realizar. De esta manera, el equipo se convierte en autónomo ya que no precisa conexión a la red de agua convencional. También en este modelo se utiliza la pieza de mano con luz B.LED, con la finalidad descrita anteriormente.



# ACTEON LES OFRECE UNA SOLUCIÓN COMPLETA PARA TODAS SUS NECESIDADES CLÍNICAS

## NEUTRON



Tecnología exclusiva que controla las vibraciones ultrasónicas para una perfecta preservación de los dientes.

## PSPiX<sup>2</sup>

Su escaner personal de radiología intraoral.



## SOPIX SERIES

Una imagen de calidad desde el primer disparo con un tiempo mínimo de exposición.



## AIR N GO EASY

Una sola pieza de mano para cubrir todas las necesidades de pulido y tratamiento.



## PIEZOTOME CUBE

Potencia ajustada para máxima seguridad y eficiencia.



## MINILED

Polimerización rápida para obtener resultados estéticos a largo plazo.



## SOPRUCARE

Diferencia el color de los tejidos y revela enfermedades relacionadas con la higiene bucodental.





Ref. 49595



Ref. 89609



Ref. 89608



Ref. 8671

Scalers por ultrasonidos

### PIEZA DE MANO ESTERILIZABLE SP NEWTRON LED PARA P5NEWTRON LED Y P5NEWTRON XS LED

Marca: ACTEON SATELEC

Características: Con luz a utilizar con toda la gama Newtron LED.

**Ref. 49595 739 €**

### PIEZA DE MANO ESTERILIZABLE NEWTRON SLIM B.LED PARA P5BLED, P5XSbled Y P5XSbled BLUE

Características: Con Luz. Con anillo LED's azul y blanco.

**Ref. 89609 792 €**

### PIEZA DE MANO ESTERILIZABLE NEWTRON SLIM PARA NEWTRON P5

Características: Sin luz. Slim.

**Ref. 89608 592 €**

### PIEZA DE MANO ESTERILIZABLE SP NEWTRON PARA NEWTRON BOOSTER

Características: Sin luz. Para toda la gama Newtron

**Ref. 8671 601 €**

Como lo han podido comprobar, cada equipo viene con piezas de mano diferentes en función de sus características. Cada pieza de mano permite un uso de TODA nuestra gama de inserts y se fabrica para optimizar el rendimiento del aparato utilizado. A lo largo de los años, las piezas de mano SATELEC se han consolidado como las más fiables y reconocidas del mercado.

Todas las piezas de mano son autoclavables a 134°C. Además se puede desenroscar la nariz de cada pieza de mano (salvo la del P-5 Booster) para una mejor limpieza interior y evitar contaminaciones cruzadas...

Scalers por ultrasonidos



### GENERADOR DE ULTRASONIDOS BOBCAT PRO 25KHZ

Marca: Dentsply

**Ref. 8924 1.235 €**

Nuevo Cavitron de 25 KHz para la limpieza y tratamiento periodontal de alta potencia. Mayor potencia.

Mayor superficie activa en sus puntas. Mayor ergonomía. Y precio competitivo en el mercado de los aparatos ultrasónicos.

Scalers por ultrasonidos



### GENERADOR DE ULTRASONIDOS CAVITRON PLUS TAP-ON

Marca: Dentsply

Características: Cavitron Plus.

I Cavitron Plus Ultrasonido 30K

I Pieza de mano Steri-Mate

I Pedal inalámbrico con tecnología Tap-On

I 30K FSI Slimline 1000 Triple Bend

**Ref. 89422**

**3.063 €**

Características avanzadas que se combinan con las ya establecidas para proporcionarle la máxima comodidad a sus pacientes, al tiempo que le da la calidad y confianza que espera de su marca Cavitron. Cavitron Plus, le ofrece un detartraje premium. Nueva tecnología Tap-On. Un único "tap" activa o desactiva el detartraje o el pulido, permitiéndole que su pie descansa durante todo el procedimiento.

Cavitron Plus le ofrece un control de pie sin cable. Tecnología (Sistema de rendimiento sostenido), impulso con manos libres, totalmente autoclavable. Pieza de mano SteriMate. Se puede usar combinado con nuestro sistema de dispensado Dual Select. Se pueden usar todos los inserts de Cavitron de 30K

Scalers por ultrasonidos



### GENERADOR DE ULTRASONIDOS CAVITRON SELECT SPS CON BOMBA

Marca:	Dentsply	
<b>Ref. 8853</b>	25 KHZ	<b>2.184 €</b>
<b>Ref. 8644</b>	30 KHZ	<b>3.000 €</b>

Cavitron Select de DENTSPLY es un nuevo aparato de ultrasonidos para profilaxis. Cavitron Select le ofrece:  
 - Comodidad: Con depósito de líquidos autónomo (agua, medicamentos, etc) y filtro incorporado.  
 - Transportabilidad: Por su pequeño tamaño y peso. Sólo necesita ENCHUFAR a la corriente y FUNCIONAR.  
 - Expansión: Puede comprar el equipo completo (ultrasonidos, bomba, depósito de líquidos) o primero el ultrasonidos para luego comple-

tarla con el resto de componentes.  
 - Potencia: 27 vatios de potencia de salida. Sentirá la potencia en sus manos. Sistema de ajuste SPS que garantiza la potencia que Vd. desea aunque encuentre cálculos tenaces.  
 - Fácil limpieza: Cubierta exterior sin juntas para facilitar su limpieza y desinfección, control de lavado en pieza de mano, etc.  
 Cavitron Select.....Enchufar y funcionar !

Scalers por ultrasonidos



Ref. 80074



Ref. 80072

### PIEZA DE MANO PARA ULTRASONIDOS DTE COMPATIBLE CON ACTEON

Marca: DTE  
 Características: Autoclavable. Compatible Acteon

<b>Ref. 80074</b>	DTE HD-7H. 57 gr. Sin luz	<b>260 €</b>
<b>Ref. 80072</b>	DTE LED HD-7L. 63 gr. Con luz	<b>360 €</b>

Scalers por ultrasonidos



### VECTOR SCALER

Marca: Dürr Dental  
 Características: Consumo nominal de corriente (V/Hz) 230, 50/60  
 Frecuencia de trabajo (kHz) 25-35  
 Cantidad de llenado del depósito de agua (ml) 600  
 Consumo de agua de la pieza de mano del Scaler (ml/min) aprox. 30  
 Dimensiones (Al x P x An cm) 16 x 21,5 x 25,5 Peso (kg) 1,9

**Ref. 02071** Con pieza de mano Scaler luz LED, interruptor de pedal, Vector/Rinsendo desinfectante, Vector limpiador, Service-Kit, Steri-Box y Scaler instruments PI **2.540 €**

Inigualable: la pieza de mano de Vector Scaler La pieza de mano convence por su gran facilidad en el manejo. Se une con el aparato base mediante un tubo flexible y ligero. la pieza de mano y los instrumentos son esterilizables en autoclave a 134 °C. La desmontabilidad parcial de la pieza de mano del Scaler permite que la limpieza y la desinfección resulten especialmente sencillas.



Ref. 93537



Ref. 93590



Ref. 85674



Ref. 85678



Ref. 85679

## MANGO UNIVERSAL

Marca: Ems

**Ref. 93537** PIEZA DE MANO PARA ULTRASONIDOS PIEZON EN-041 / Gris, 3 pins, compatibilidad: Kit para integrar , mP, mM, PM400, Kermit, AFS2

**531 €**

**Ref. 93590** PIEZA DE MANO PARA ULTRASONIDOS PIEZON EN-034/A Gris, fibra óptica, compatibilidad: Kit a integrar con luz I

**964 €**

**Ref. 85675** PIEZA DE MANO PARA ULTRASONIDOS PIEZON EN-046/A Gris, 3 pins, nariz metálica, compatibilidad: Kit para integrar, mP, mM, PM400, Kermit, AFS2

**531 €**

## MANGO ORIGINAL PIEZON

Marca: Ems

**Ref. 85674** PIEZA DE MANO PARA ULTRASONIDOS PIEZON EN-037 Sin luz, Azul, Compatibilidad: PM600

**531 €**

**Ref. 85678** PIEZA DE MANO PARA ULTRASONIDOS PIEZON LED EN-06 Mango Piezon con luz. Blanco, 4 pins, junta roja , nariz metálica , compatibilidad: Kit para integrar NO PAIN , mM led, PM700, AFMP

**856 €**

**Ref. 85679** PIEZA DE MANO PARA ULTRASONIDOS PIEZON EN-061 Mango Piezon sin luz. Blanco, 4 pins, o-ring azul , nariz metálica , compatibilidad: kit para integrar NO PAIN , mM led, PM700, AFMP

**531 €**

El original Piezon® pieza de mano está hecha de materiales de alta tecnología y está destinado para uso universal, con todos los consejos y sistemas. El médico controla el flujo del líquido directamente en la pieza de mano. Se puede esterilizar hasta 135 ° C Ligero y ergonómico

tapa de metal de precisión controlada  
Se puede esterilizar hasta 135 ° C

## COMPONENTES PIEZON®

Descripción

Nº de pedido

### MANGOS PIEZON®

Mango Original Piezon® LED

EN-060

Mango Original Piezon®

EN-061

Mango Universal Original Piezon®

EN-046/A

Mango Universal Original Piezon®

EN-041 /A

Mango Universal Original Piezon®

EN-034/A

Mango Original Piezon®

EN-037

Piezon® Master 700

Piezon® Master 600

Piezon® 250

Piezon® 150

miniMaster® LED

miniMaster®

miniPiezon®

PIEZON NO PAIN® built - in kit

Piezon® Standard built - in kit

Piezon Master Surgery®



Scalers por ultrasonidos



## GENERADOR DE ULTRASONIDOS PIEZON 250

Marca: Ems  
**Ref. 85724** Piezon 250 **1.690 €**  
**Ref. 95131** Piezon 250 Led **1.990 €**

Incluye:  
 1 Mango Original Piezon®  
 3 EMS Swiss InstrumentsPM A, P, PS - todos ellos con llave CombiTorque®  
 1 Botella de 350 ml EG-064  
 1 Pedal de 360° de 2 puntos EK-128  
 2 Bombas peristálticas  
 1 Manguera para Piezon® EM-140/A

Scalers por ultrasonidos



## GENERADOR DE ULTRASONIDOS PIEZON 150 EMS

Marca: Ems  
**Ref. 93587** Piezon 150 **1.090 €**  
**Ref. 85749** Piezon 150 Led **1.390 €**

Incluye:  
 1 Mango Original Piezon® LED  
 3 EMS Swiss InstrumentsPM A, P, PS - todos ellos con llave CombiTorque®  
 2 Filtro de agua externo FV-091  
 1 Pedal de 360° de 2 puntos EK-128  
 1 Manguera para Piezon® EM-140/A

Más información



Scalers por ultrasonidos



## GENERADOR DE ULTRASONIDOS PIEZON MASTER 700

Marca: Ems  
**Ref. 85634** Piezon Master **2.990 €**  
**Ref. 85722** Piezon Master Premium **3.990 €**

Cuando se busca la perfección clínica, el Piezon® Master 700 es la respuesta. Con la tecnología inteligente NO PAIN y una amplia gama de EMS Swiss InstrumentsPM de incomparable precisión, ofrecerá usted el tratamiento más apropiado disponible hoy en día y obtendrá los mejores resultados tanto para sus pacientes como para su consulta. Equipado con el Método Original Piezon® de EMS, el Piezon® Master 700 es la fórmula perfecta para conseguir una suavidad exclusiva de las superficies dentales, y para ofrecer una máxi-

ma protección a las encías y tratamientos virtualmente indoloros. El módulo NO PAIN del Piezon® Master 700 facilita distintas potencias para distintas aplicaciones de tratamiento. Pero sea cual sea el procedimiento, los movimientos lineales del instrumento y su potencia uniforme se combinan para proteger el epitelio, optimizar la eficacia del tratamiento e incrementar la comodidad del paciente.



Scalers por ultrasonidos

## GENERADOR DE ULTRASONIDOS PROPOWER ULTRA LED

Marca: LM

Ref. 5938

**1.939 €**

El LM-ProPower UltraLED representa lo último de la tecnología moderna en el tratamiento ultrasónico. Gracias a su amplia escala de potencia y a su selección de puntas, este dispositivo multiuso ofrece soluciones ultrasónicas no sólo para la limpieza y la eliminación del sarro tradicionales, sino también para la endodoncia, la cirugía apical incluyendo tratamientos de esterilización, la implantología y los tratamientos reconstituyentes.

- Cuatro funciones especiales útiles:  
1. Luz LED para uso diagnóstico.

2. Vibración ultrasónica con agua.
3. Modo de funcionamiento seco sin agua.
4. Modo de funcionamiento irrigación sin vibración.
  - Regulación del agua incorporada en el instrumental.
  - Al escoger el modo de funcionamiento adecuado para la punta empleada, se ajusta automáticamente el límite máximo de potencia al nivel recomendado.
  - Función de limpieza automática se activa pulsando un sólo botón.
  - Pieza de mano autoclavable e intercambiable.



Scalers por ultrasonidos

## GENERADOR DE ULTRASONIDOS MICROPIEZO S MECTRON

Marca: Mectron

Ref. 8650

**1.153 €**

MICROPIEZO S: clásica y experimentada evolución del ultrasonidos Mectron, inventora de la pieza de mano de Titanio. Este detartrador piezoeléctrico de dimensiones reducidas posibilita el trabajo a la frecuencia de las distintas puntas (24.000 a 29.500 vibraciones por segundo) soportando elevadas prestaciones.

- Micropiezo incorpora el FEEDBACK SYSTEM que adapta de manera automática y continua la potencia distribuida en función de la resistencia encon-

trada en la punta durante el tratamiento.

- La alimentación de agua puede ser excluida desde el teclado. Filtro de agua desmontable externamente.
- Suministrado con 2 puntas para el detartraje S1.

La calidad de las puntas Mectron es el resultado de una constante investigación y la utilización de aceros especiales. La eliminación de los ángulos vivos evita el riesgo de pequeñas lesiones gingivales.



Scalers por ultrasonidos

## GENERADOR DE ULTRASONIDOS MULTIPIEZO PRO BASIC

Marca: Mectron

Ref. 8651 I

**4.866 €**

Multipiezo Pro, Sistema de limpieza por ultrasonidos. Está perfectamente adecuado para todo tipo de pacientes que presentan problemas orales en la consulta: desde el cálculo hasta la caries, desde endodoncias hasta inflamaciones periodontales, desde extracciones hasta restauraciones.

Ha sido diseñado para ser su asistente perfecto en la práctica diaria un solucionador de problemas muy flexible.

Con una ergonomía perfecta, una pantalla táctil y fácil de usar y limpiar, nuevas funciones como la función "soft" y la función "Restaurador" que permite usar diversos insertos para odontología.

- Dotación BASIC
- 2 Piezas de mano LED
  - 1 Llave dinamométrica K6
  - 3 Botellas



Scalers por ultrasonidos

## GENERADOR DE ULTRASONIDOS MULTIPIEZO PRO PERIO

Marca: Mectron

Ref. 86303

**5.875 €**

- Dotación Scaling inserts: S1, P2, P10, P11, P12, P13, P14
- 2 Piezas de mano LED
- 1 Llave dinamométrica K6
- 3 Botellas

Scalers por ultrasonidos



**GENERADOR DE ULTRASONIDOS MULTIPIEZO TOUCH EASY**

Marca: Mectron

Ref. 86291

2.325 €

Sistema de limpieza por ultrasonidos con pantalla táctil, Pieza de mano con luz de LED orientable y modo "soft", indicado para pacientes sensibles sin perder la potencia de vibración y su eficacia.

- 1 Multipiezo.
- 1 Pieza de mano con luz (LED).

- 3 Insertos: S1 - S6 Scaling y P10 Perio.
- 2 botellas de 500ml con tapa de seguridad.
- 1 Llave de apriete dinométrica.

Scalers por ultrasonidos



**GENERADOR DE ULTRASONIDOS MULTIPIEZO TOUCH PERIO**

Marca: Mectron

Ref. 86304

2.543 €

- Incluye 1 pieza de mano LED ultrasonica.
- 6 insertos: scaling inserto S1, insertos perio P1, P10, P11, P12
- Set S de limpieza de implantes (consiste en, 1 inserto base ICS y 5 terminales ICI)
- 2 botellas, 500 ml
- 2 tapas de seguridad
- 1 llave dinométrica K6

Scalers por ultrasonidos



**PIEZA DE MANO PARA ULTRASONIDOS UNIVERSAL MECTRON**

Marca: Mectron

Ref. 86509

638 €

Scalers por ultrasonidos



**MULTIPIEZO WHITE**

Marca: MECTRON

Características:

- 1 Multipiezo White.
- 1 Pieza de mano ultrasónica LED.
- 3 Insertos: insertos de escala S1 y S6, Perio inserto P10.
- 2 botellas, 500 ml.
- 2 tapas de botellas de seguridad.
- 1 llave dinométrica K6.

Ref. 70267

2.324 €

MODO PULSO  
Transforma los ultrasonidos en forma de onda sinusoidal.  
MODO SUAVE  
Modulación especialmente suave conservando toda la potencia de trabajo con el inserto.

Scalers por ultrasonidos



## GENERADOR DE ULTRASONIDOS VARIOS 370 ESTÁNDAR 230V

Marca: Nsk

Ref. 18390 Estándar 230V.

**1.243 €**

Incluye:

- Consola de mando con cable de pieza de mano
- Soporte de Consola de mando
- Adaptador de corriente
- Pieza de mano

• Soporte de Pieza de mano

- Set Filtro de Agua
- Pedal de control (FC-71)
- 3 Puntas de escarificación (G4, G6, G8)
- Llave con Torquímetro para Puntas

Scalers por ultrasonidos



## GENERADOR DE ULTRASONIDOS VARIOS 570 LUX ESTÁNDAR 230V CON LUZ LED

Marca: Nsk

Ref. 18389 Estándar 230V. con Luz Led

**1.896 €**

Incluye:

- Consola de mando con cable de pieza de mano
- Adaptador de corriente
- Pieza de mano
- Set Filtro de Agua

- Conector de suministro de agua
- Pedal de control (FC-70)
- 3 Puntas de escarificación (G4, G6, G8)
- Llave con Torquímetro para Puntas

Scalers por ultrasonidos



## VARIOS 970 ESTÁNDAR

Marca: Nsk

Ref. 18388 Estándar 230V.

**2.419 €**

## VARIOS 970 LED

Marca: Nsk

Ref. 96680 Led

**2.803 €**

Ventajas

- Todo incluido – Unidad todo-en-uno estilizada y compacta para aplicaciones periodónticas, endodónticas, de escariado, intervenciones mínimas y mantenimiento de implantes
- Vibración y alimentación eléctrica estable a cargo del recién desarrollado motor iPiezo
- Prácticas botellas de gran capacidad de 400ml

cada una, o diferentes soluciones con bombas independientes

- Excelente iluminación del área tratada, garantizada por las LED dobles a través de barras de vidrio ópticas

Incluye:

- Unidad de control
- Pieza de mano

- Cable de pieza de mano
- 3 Puntas de escarificación (G4, G6, G8)
- Pedal de control (FC-70)
- 2 x Botellas de Irrigación
- 3 Llaves con Torquímetro para Puntas
- AC cable fuente de poder
- Cassette para esterilización



★  
NOVEDAD

Scalers por ultrasonidos



**PIEZA DE MANO PARA ULTRASONIDOS  
WOODPECKER HW-3H**

Marca: Woodpecker  
Características: Pieza de mano sin luz. Autoclavable.  
47 gr. Compatible EMS.

Ref. 80073

260 €

★  
NOVEDAD

Scalers por ultrasonidos



**PIEZA DE MANO PARA ULTRASONIDOS  
WOODPECKER HW-6**

Marca: Woodpecker  
Características: Pieza de mano sin luz. Autoclavable.  
52 gr. Compatible EMS.

Ref. 98829

260 €

★  
NOVEDAD

Scalers por ultrasonidos



**PIEZA DE MANO PARA ULTRASONIDOS  
WOODPECKER LED HW-5L**

Marca: Woodpecker  
Características: Pieza de mano son luz. Autoclavable.  
51 gr. Compatible EMS.

Ref. 80071

360 €

Scalers por ultrasonidos

Scalers por ultrasonidos



**GENERADOR DE ULTRASONIDOS WOODPECKER U600**

Marca: Woodpecker  
Características: U 600 Scaler Ultrasonidos sin luz INCLUYE:

- 2 Piezas de mano Led
- 2 Box Autoclavables
- 10 Puntas:
  - 2\* G4 Supragingival scalling.
  - 2\* G5 Supragingival scalling.
  - 2\* P1 periodontal scalling.
  - 2\* P4 periodontal scalling.
  - 2\* E1 120° angle holder for root canal cleaning

Ref. 98816 U 600

1.990 €

Ref. 98849 U 600 Led

2.400 €



Scalers por ultrasonidos

## GENERADOR DE ULTRASONIDOS UDSE

Marca: Woodpecker

Ref. 80079 Incluye 8 insertos

**1.229 €**

Ref. 80079 Incluye:  
Pieza de mano tipo EMS, autoclavable a 135°, sin luz.  
Consola de sobremesa de atractivo diseño.  
Deposito para dispensar líquidos o medicamentos.  
8 Puntas/Inserts  
Para limpieza: 1 G1 + 1 G4 + 1 G5 + 1 G6  
Para periodoncia: 1 P1 + 1 P3 + 1 P5  
Para endodoncia: 1 E1



Scalers por ultrasonidos

## GENERADOR DE ULTRASONIDOS UDSE-LED

Marca: Woodpecker

Ref. 80076 Incluye 8 insertos

**1.378 €**

Ref. 80076 Incluye:  
Pieza de mano tipo EMS, autoclavable a 135°, con luz.  
Consola de sobremesa de atractivo diseño.  
Deposito para dispensar líquidos o medicamentos.  
8 Puntas/Inserts  
Para limpieza: 1 G1 + 1 G4 + 1 G5 + 1 G6  
Para periodoncia: 1 P1 + 1 P3 + 1 P5  
Para endodoncia: 1 E1



Scalers por ultrasonidos

## GENERADOR DE ULTRASONIDOS UDSK

Marca: Woodpecker

Características: Incluye 5 insertos

Ref. 80080 UDSK

**475 €**

Ref. 80077 UDSK Led

**638 €**

Ref. 80080 Incluye:  
Pieza de mano tipo EMS, autoclavable a 135°, sin luz.  
Consola de sobremesa de atractivo diseño.

5 Puntas/Inserts  
- Para limpieza: 1 G1 + 1 G2 + 1 G3 + 1 G4  
- Para periodoncia: 1 P1

Ref. 80077 Incluye:  
Pieza de mano tipo EMS, autoclavable a 135°, con luz.  
Consola de sobremesa de atractivo diseño.

5 Puntas/Inserts  
- Para limpieza: 1 G1 + 1 G2 + 1 G3 + 1 G4  
- Para periodoncia: 1 P1



Scalers por ultrasonidos

## LLAVE PARA PUNTAS DE ULTRASONIDOS

Marca: Woodpecker

Ref. 80060 Llave TW-IL para Puntas de Ultrasonidos de las marcas Woodpecker, Ems y Mectron

**36 €**

Ref. 98847 Llave TU-I para Puntas de Ultrasonidos para Mectron Surgery

**70 €**

Ref. 98845 Llave TA-IL para Puntas de Ultrasonidos para Amdent

**36 €**

Ref. 98846 Llave TK-IL para Puntas de Ultrasonidos para Kavo

**36 €**

Ref. 98868 Llave TK-4L para Puntas de Ultrasonidos para Kavo

**72 €**

Ref. 98844 Llave TS-IL para Puntas de Ultrasonidos para Sirona

**36 €**

Ref. 98848 Llave TD-IL para Puntas de Ultrasonidos para Satelec y NSK

**36 €**

Scalers por ultrasonidos

Scalers por ultrasonidos



### PIEZO SCALER TIGON

Marca: W&H  
 Características: Tigon & kit puntas 1U, 3U, IP  
 Depósito para refrigerante  
 Pieza de mano con 5 diodos led

Ref. 56182

2.113 €

### PIEZO SCALER TIGON+

Marca: W&H  
 Características: Tigon+ & kit puntas 1U, 3U, IP, II, IE  
 Depósito para refrigerante  
 Pieza de mano con 5 diodos led  
 5 programas y 3 modos de tratamiento  
 Temperatura del líquido regulable

Ref. 56181

3.387 €

### PIEZO SCALER PYON 2

Marca: W&H  
 Características: Pyon 2 & kit puntas 1U, 3U, IP  
 Pieza de mano con 5 diodos led (solo en la version CON LUZ)  
 Amplio surtido de puntas  
 Diseño ergonómico  
 Pieza de mano desmontable  
 Pedal de control

Ref. 56208 CON LUZ

1.189 €

Ref. 56207 SIN LUZ

914 €

## INSERTOS PARA ULTRASONIDOS

Marca: Proclinic  
Características: Envase 1 unidad.

### PROFILAXIS

**Ref. 95087** Inserto N. I Proclinic (para Satelec)  
**Ref. 95089** Inserto N. IS Proclinic (para Satelec)  
**Ref. 95090** Inserto N. 10 P Proclinic (para Satelec)  
**Ref. 95091** Inserto N. 10 X Proclinic (para Satelec)  
**Ref. 95092** Inserto N. 10 Z Proclinic (para Satelec)

**Ref. 95095** Inserto S1 Proclinic (para Mectron)  
**Ref. 95096** Inserto S2 Proclinic (para Mectron)

**Ref. 95098** Inserto A Proclinic (para EMS)

**Ref. 95097** Inserto N° 5 Proclinic (para Kavo)  
**Ref. 70123** Inserto N°6 Proclinic (para Kavo)  
**Ref. 70124** Inserto N°7 Proclinic (para Kavo)  
**Ref. 70125** Inserto N°8 Proclinic (para Kavo)  
**Ref. 70126** Inserto N°60 Proclinic (para Kavo)  
**Ref. 70127** Inserto N°61 Proclinic (para Kavo)  
**Ref. 70128** Inserto N°62 Proclinic (para Kavo)  
**Ref. 70129** Inserto N°9 Proclinic (para Kavo)  
**Ref. 70130** Inserto N°10 Proclinic (para Kavo)  
**Ref. 70131** Inserto N°11 Proclinic (para Kavo)

**Ref. 70132** Inserto G1 Proclinic (para Nsk) **68€**

### PERIODONCIA

**Ref. 95088** Inserto H3 Proclinic (para Satelec)  
**Ref. 95089** Inserto P Proclinic (para EMS)  
**Ref. 95100** Inserto PS Proclinic (para EMS) **68€**

### LLAVES PARA INSERTOS

Marca: Proclinic

**Ref. 95113** Llave para Satelec Proclinic  
**Ref. 95114** Llave para Mectron Proclinic  
**Ref. 95115** Llave para Ems Proclinic  
**Ref. 95116** Llave para Kavo Proclinic **16€**

Puntas COMPATIBLES con los diferentes Aparatos de Ultrasonidos más usuales.  
- El tratamiento térmico específico y el material utilizado garantizan una duración más allá de lo usual.  
- Propiedades vibratorias por encima de los estándares conocidos.



Ref. 95087 Ref. 95089 Ref. 95090 Ref. 95091 Ref. 95092



Ref. 95095 Ref. 95096 Ref. 95098



Ref. 95097 Ref. 70123 Ref. 70124 Ref. 70125 Ref. 70126 Ref. 70127 Ref. 70128 Ref. 70129 Ref. 70130 Ref. 70131 Ref. 70132



Ref. 95088 Ref. 95100



Ref. 95113 Ref. 95114

Ref. 95115 Ref. 95116





## IMPLANTES



Ref. 8908 Ref. 8870 Ref. 8907

Ref. 8798

## IMPLANT PROTECT



Ref. xxx Ref. 08730 Ref. 08731 Ref. 08732 Ref. 08733

## PERIODONCIA



Ref. 8852 Ref. 8851 Ref. 8903 Ref. 8904 Ref. 8905 Ref. 8906

## DETARTRAJE



Ref.8791 Ref. 8914 Ref. 8792 Ref. 8793 Ref. 8794 Ref. 8901 Ref. 8902

## ENDODONCIA



Ref. 89650 Ref. 99597 Ref. 6392 Ref. 8909 Ref. 8910 Ref. 8911 Ref. 8912



Ref. 8671

Toda la gama de Insertos Satelec disponible, pídanos información.

## PUNTAS ACTEON

Marca: ACTEON

### IMPLANTES

**Ref. 8870** PHI - Mantenimiento implantario y protético de dientes anteriores. (Blister 4 unidades).

**Ref. 8907** PH2R - Mantenimiento implantario y protético. Derecha. (Blister 4 unidades).

**Ref. 8908** PH2L - Mantenimiento implantario y protético. Izquierda. (Blister 4 unidades).

**100 €**

**IMPLANT PROTECT** (Insertos de titanio puro para el tratamiento y mantenimiento de la periimplantitis).

**Ref. 49786** IP1 - Desbridamiento del límite del implante y de roscas largas.

**Ref. 08730** IP2L - Desbridamiento de roscas medianas de implantes, Izquierda.

**Ref. 08731** IP2R - Desbridamiento de roscas medianas de implantes, Derecha.

**Ref. 08732** IP3L - Desbridamiento de roscas estrechas de implantes. Izquierda.

**Ref. 08733** IP3R - Desbridamiento de roscas estrechas de implantes. Derecha.

**132 €**

### PERIODONCIA

**Ref. 8852** H3 - Universal. Desbridamiento de bolsas profundas.

**Ref. 8851** H1 - Diamantado. Tratamiento de finalización. Dientes anteriores.

**Ref. 8903** H2R - Furcaciones y espacios más estrechos. Derecha.

**Ref. 8904** H2L - Furcaciones y espacios más estrechos. Izquierda.

**Ref. 8905** H4R - Permite tratar todas las caras y furcaciones: mandibular y maxilar. Derecha.

**Ref. 8906** H4L - Permite tratar todas las caras y furcaciones: mandibular y maxilar. Izquierda.

**113 €**

### DETARTRAJE

**Ref. 8791** N° 1 - Universal

**Ref. 8914** N° 1S (Slim) - Limpieza supra y subgingival. Bolsas poco profundas.

**Ref. 8792** N° 2 - Para grandes acumulaciones de sarro.

**Ref. 8793** N° 3 - Eliminación de coloraciones y manchas.

**Ref. 8794** N° 10P - Pacientes sensibles y bolsas poco profundas.

**Ref. 8901** N° 10X - Zonas interproximales.

**Ref. 8902** N° 10Z - Inserto sonda. Mantenimiento de bolsas poco profundas.

**97 €**

### ENDODONCIA

**Ref. 8909** ET20 - Corto. Extracción de materiales de obturación y de instrumentos fracturados en tercio coronal.

Desempotramiento de pernos, extracción de conos.

**Ref. 8910** ET20D - Misma aplicación que ET20 con punta diamantada.

**Ref. 8911** ET40 - Largo. Extracción de materiales de obturación. Liberación de conos de plata e instrumentos fracturados.

Desempotramiento de pernos, extracción de conos.

**Ref. 8912** ET40D - Retratamiento de materiales muy duros con punta diamantada.

**Ref. 99597** ET18D - Eliminación de las calcificaciones pulpaes.

**Ref. 89650** ET25S - Corto (20 mm). Retratamiento en el tercio coronario.

**Ref. 8798** Llave para insertos

**Ref. 6392** EX1 - Bola - Diamantado (46 µm). Preparación de cara oclusal y márgenes cervicales.

**113 €**
**116 €**
**113 €**
**116 €**
**116 €**
**122 €**
**20 €**
**124 €**

### MANGOS ESTERILIZABLES

**Ref. 8671** Mango Suprasson

**Ref. 87979** Junta Tórica .

**601 €**
**2 €**

PRODUCTO DESTACADO

Existen más de 80 insertos ACTEON® diferentes para un gran número de aplicaciones clínicas: profilaxis, periodoncia, tratamiento de implantes, endodoncia, prótesis, etc.

El Sistema de Código de Colores CCS asocia intuitivamente cada inserto con uno de los 4 rangos de potencia disponibles, para la máxima eficiencia y un uso sostenible del inserto.

Con el fin de ofrecer el mejor rendimiento para cada indicación clínica, fabricamos nuestros instrumentos con distintas aleaciones, utilizando procedimientos patentados exclusivos: acero médico, diamante, aleación plástica, aleación de titanio-niobio y titanio puro.

La dureza específica de nuestro acero es la más cercana a la del esmalte. Combinados con las vibraciones perfectamente controladas de la tecnología Newtron®, nuestros insertos no sólo tratan el diente sino que lo preservan.

Los generadores ultrasónicos de ACTEON® están contruidos con la exclusiva y patentada tecnología Newtron®, que ajusta cada inserto a la frecuencia correcta en tiempo real, para una mayor eficiencia y tratamientos indoloros.

Sólo nuestros procedimientos industriales y un riguroso control de calidad pueden garantizar una perfecta adaptación del inserto en nuestros generadores de ultrasonidos. El módulo electrónico, la pieza de mano y el inserto están diseñados para interactuar en armonía y proporcionar un rendimiento óptimo para usted y sus pacientes.

Más información



## INSERTOS PARA ULTRASONIDOS EMS

Marca:	Ems	
<b>Ref. 98455</b>	Inserto -A- Detartraje	<b>87 €</b>
<b>Ref. 98456</b>	Inserto -B- Detartraje	<b>87 €</b>
<b>Ref. 98457</b>	Inserto -C- Detartraje	<b>87 €</b>
<b>Ref. 98459</b>	Inserto -P- Detartraje	<b>97 €</b>
<b>Ref. 98458</b>	Inserto -PS- Perio	<b>108 €</b>
<b>Ref. 85632</b>	Inserto -RT2- Detartraje	<b>162 €</b>
<b>Ref. 93527</b>	Inserto -PI- Kit Inicial 4 unidades	<b>237 €</b>
<b>Ref. 98615</b>	Inserto -Endo-Chuck 120 grados	<b>108 €</b>
<b>Ref. 8563</b>	Llave para insertos NS	<b>30 €</b>



Puntas para los Ultrasonidos de limpieza Piezon de marca EMS:

- A: eliminación general de depósitos en todos los cuadrantes. Uso de los lados del instrumento con empuñadura modificada y un ligero toque para una mayor sensación táctil. Movimientos solapados de adelante hacia atrás como si fuera un cepillo.
- B: Fácil eliminación de cálculos y manchas intensas; para la limpieza supragingival de las superficies lingual anterior y premolar.

- C: extirpación de cálculos supragingivales en dientes anteriores, labial y lingual; extracción de cementos de ortodoncia no resinosos.
- P: para quitar grandes cantidades de sarro supra y subgingival, especialmente cuando es necesario el acceso a emplazamientos tisulares estrechos. Se utiliza en todos los cuadrantes bucales y también puede proporcionar terapia de apoyo para pacientes periodontales de clase uno, gingivitis y bolsas periodontales sin pérdida de hueso.

- PS: forma y longitud es similar a la de la sonda periodontal de 15mm. Proporciona excelente acceso interproximal y subgingival. Especialmente indicado para el tratamiento de bolsas profundas así como para el acceso a superficies de bolsas distales y mesiales.
- PL3: diseñado para complementar al instrumento Perio Slim, PS. Para cuidados periodontales de apoyo, pacientes periodontales de clase uno (todos los cuadrantes) y acceso superficies de bolsas distales mesiales de 3mm.

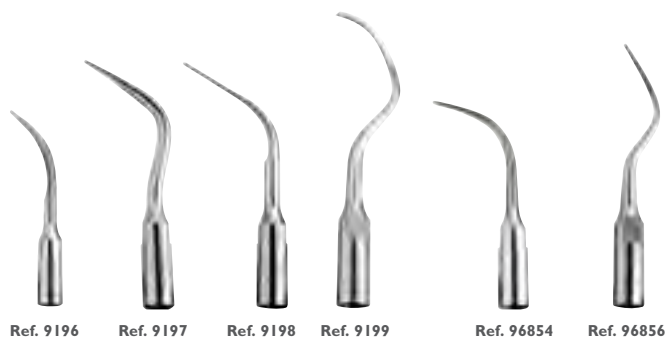

Ref. 9196 Ref. 9197 Ref. 9198 Ref. 9199 Ref. 96854 Ref. 96856

## PUNTAS SYMMETRY IQ 3000 ULTRASONIDOS

Marca:	Hu-Friedry	
<b>Ref. 9196</b>	Punta Symmetry USS10 SCALING. Punta estandar para depósitos supragingivales difíciles.	<b>101 €</b>
<b>Ref. 9197</b>	Punta Symmetry P10 USPI0 SCALING. Punta fina para eliminar placa y depósitos livianos.	<b>101 €</b>
<b>Ref. 9198</b>	Punta Symmetry 100 USI00 SCALING. Punta tamaño sonda para bolsas y mantenimiento periodontal.	<b>114 €</b>
<b>Ref. 9199</b>	Punta Symmetry USP3S PERIO. Punta en forma cureta para depósitos difíciles.	<b>120 €</b>
<b>Ref. 96854</b>	Punta Symmetry Universal Perio	<b>101 €</b>
<b>Ref. 96856</b>	Punta Symmetry Straight Diamond	<b>120 €</b>

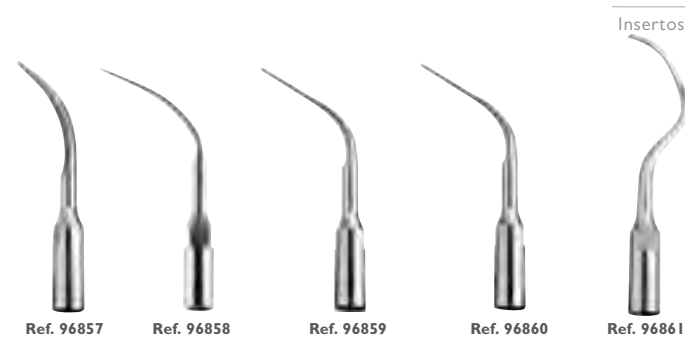

Ref. 96857 Ref. 96858 Ref. 96859 Ref. 96860 Ref. 96861

## PUNTAS SERIE E (PARA ULTRASONIDOS EMS)

<b>Ref. 96857</b>	Punta Symmetry S10	<b>101 €</b>
<b>Ref. 96858</b>	Punta Symmetry P Universal	<b>101 €</b>
<b>Ref. 96859</b>	Punta Symmetry 100 Universal	<b>127 €</b>
<b>Ref. 96860</b>	Punta Symmetry 100 Modificada	<b>127 €</b>
<b>Ref. 96861</b>	Punta Symmetry P3 Perio	<b>121 €</b>

## PROPOWER ULTRA LED

Marca:	LM	
<b>Ref. 96937</b>	Punta Ultrasonidos Pe-37 LM	<b>102 €</b>
<b>Ref. 08711</b>	Punta Ultrasonidos Pe-38 LM	<b>102 €</b>
<b>Ref. 08712</b>	Punta Ultrasonidos Pe-39 LM	<b>75 €</b>
<b>Ref. 08713</b>	Punta Ultrasonidos Pe-40 LM	<b>102 €</b>
<b>Ref. 08714</b>	Punta Ultrasonidos Pe-40H LM	<b>102 €</b>
<b>Ref. 08716</b>	Punta Ultrasonidos Pe-41Ps LM	<b>75 €</b>

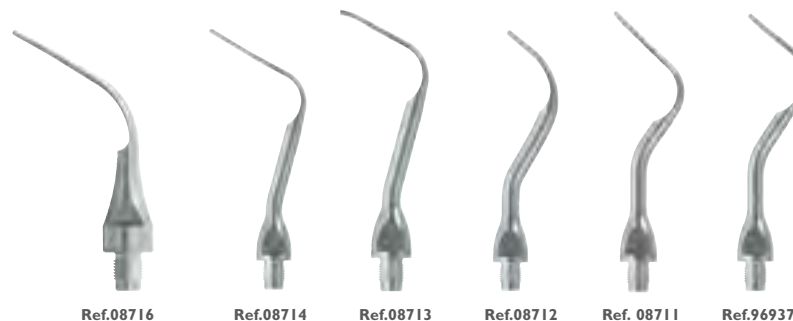

Ref.08716 Ref.08714 Ref.08713 Ref.08712 Ref. 08711 Ref.96937

El LM-ProPower UltraLED representa lo último de la tecnología moderna en el tratamiento ultrasonico. Gracias a su amplia escala de potencia y a su selección de puntas, este dispositivo multiuso ofrece soluciones ultrasonicas no sólo para la limpieza y la eliminación del sarro tradicionales, sino también para la endodoncia, la cirugía apical incluyendo tratamientos de esterilización, la implantología y los tratamientos reconstituyentes.

- Cuatro funciones especiales útiles:
1. Luz LED para uso diagnóstico.
  2. Vibración ultrasónica con agua.
  3. Modo de funcionamiento seco sin agua.
  4. Modo de funcionamiento irrigación sin vibración.

- Regulación del agua incorporada en el instrumental.
- Al escoger el modo de funcionamiento adecuado para la punta empleada, se ajuste automáticamente el límite máximo de potencia al nivel recomendado.
- Función de limpieza automática se activa pulsando un sólo botón.
- Pieza de mano autoclavable e intercambiable.

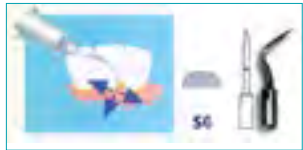

Ref. 8656

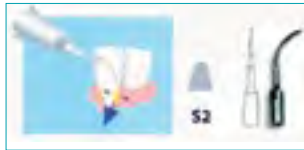

Ref. 8655



Ref. 8654

Insertos

## PUNTAS PARA MECTRON

Marca: Mectron

<b>Ref. 8654</b>	S1	<b>68 €</b>
<b>Ref. 8655</b>	S2	<b>68 €</b>
<b>Ref. 8656</b>	S6	<b>88 €</b>

## LLAVE DINAMOMÉTRICA PUNTAS MECTRON

Características: Esta llave permite el apriete de las puntas Mectron de ultrasonidos con un par establecido por la fábrica para evitar roturas o mal funcionamiento debido a un apriete incorrecto.

**Ref. 86579** **76 €**

[Pídanos información sobre toda la amplia gama de puntas Mectron.](#)



Ref. 86579

PUNTAS MECTRON GOLD: puntas para detartraje, periodoncia, endodancia, microcirugía y odontología restauradora. Realizadas en Nitruro de Titanio.

1. Punta S1: cureta universal con sección semicircular para el raspado de grandes áreas en todas superficies dentarias en caso de periodonto sano o ligeramente dañado.
2. Punta S2: raspador de sección triangular y una cara superior lige-

ramente redondeada. Recomendada para espacios interproximales y sector posterior.

3. Punta S6: punta de alta efectividad por su ligera angulación respecto a su dirección de inserción que dota a la vibración ultrasónica de una amplitud el doble de grande. Gracias a esta elevada potencia está aconsejada para la destrucción rápida de grandes áreas de cálculo dental.



Ref. 8816



Ref. 8729



Ref. 8754



Ref. 8973

Insertos

## PUNTAS PARA CAVITRÓN

Marca: Dentsply

<b>Ref. 8729</b>	Insert Cavitron FSI 1000 25K recta	<b>170 €</b>
<b>Ref. 8754</b>	Insert Cavitron FSI 10 30K recta	<b>170 €</b>
<b>Ref. 8816</b>	Insert Cavitron FSI-SLI 10 30K recta	<b>170 €</b>
<b>Ref. 8959</b>	Softtip Implant Insert 30K	<b>170 €</b>
<b>Ref. 8973</b>	Insert Cavitron FSI 1000 30K recta	<b>170 €</b>

Toda la gama de puntas para Cavitron disponibles. Solicitanos información.

Disponibles en 2 tipos: mango Gris 25KHz y mango Negro para 30 KHz, según el tipo del aparato Cavitron. Modelos distintos, según superficie y punto de acceso para limpiar. Ahora disponible la SLIMLINE, modelo exclusivo para periodoncia, con un acceso subgingival más profundo (hasta 7 mm) y una sensibilidad táctil similar al de una cureta. Disponible en diseño recto, derecho e izquierdo.

Punta Cavitron FSI: en las limpiezas por ultrasonidos es imprescindible la refrigeración por agua para evitar el calentamiento de las

puntas y la sensibilidad en el paciente. En la nueva punta Power Line (FSI) para Cavitron, el spray está dirigido directamente a la punta del inserto, que es donde realmente se necesita. Esto permite reducir la cantidad de spray, lo que supone mayor confort para el paciente y mejor visibilidad para el profesional.

Como siempre, las nuevas puntas son esterilizables en autoclave y calor seco



Insertos

## PUNTAS START-X ULTRASONIDOS

Marca: Maillefer

<b>Ref. 99297</b>	Kit 5u. Puntas Start-X Satelec	<b>597 €</b>
<b>Ref. 99373</b>	Puntas Start-X Tip Satelec Insert 1	<b>132 €</b>
<b>Ref. 99374</b>	Puntas Start-X Tip Satelec Insert 2	<b>132 €</b>
<b>Ref. 99375</b>	Puntas Start-X Tip Satelec Insert 3	<b>132 €</b>
<b>Ref. 99376</b>	Puntas Start-X Tip Satelec Insert 4	<b>132 €</b>
<b>Ref. 99377</b>	Puntas Start-X Tip Satelec Insert 5	<b>132 €</b>
<b>Ref. 99379</b>	Kit 5 u. Puntas Start-X Tip EMS	<b>597 €</b>
<b>Ref. 99380</b>	Puntas Start-X Tip EMS Insert 1	<b>132 €</b>
<b>Ref. 99381</b>	Puntas Start-X Tip EMS Insert 2	<b>132 €</b>
<b>Ref. 99382</b>	Puntas Start-X Tip EMS Insert 3	<b>132 €</b>
<b>Ref. 99383</b>	Puntas Start-X Tip EMS Insert 4	<b>132 €</b>
<b>Ref. 99384</b>	Puntas Start-X Tip EMS Insert 5	<b>132 €</b>

Start-X son unas puntas ultrasónicas diseñadas específicamente para el acabado de la cavidad de acceso y la localización de la entrada de los conductos, aspectos claves en el éxito de los tratamientos endodónticos. Tienen una parte activa microtallada, evitando el riesgo de arenilla de diamante en la boca del paciente y con una excelente resistencia a la fractura.

Gama de 5 puntas ultrasónicas basadas en concepto simple: "una

punta- una indicación clínica":

- N° 1 – Acabado de las paredes de la cavidad de acceso
  - N° 2 – Explorador de conductos.
  - N° 3 – Explorador de la entrada de los conductos.
  - N° 4 – Remoción de postes metálicos.
  - N° 5 – Despeja el piso de la cámara pulpar.
- Han sido diseñadas para usarlas con ultrasonidos piezoeléctricos Satelec.



Ref. 8603



Ref. 8604



Ref. 8605



Ref. 8602

Insertos

## PUNTAS CON FERRITA PARA ODONTOSON

Marca: Goof

<b>Ref. 8603</b>	Punta Recta	<b>325 €</b>
<b>Ref. 8604</b>	Punta Derecha	<b>325 €</b>
<b>Ref. 8605</b>	Punta Izquierda	<b>325 €</b>
<b>Ref. 8602</b>	Ferrita para las Puntas	<b>56 €</b>

Insertos

Tips									
WOODPECKER	G1(98808)	G2(98809)	G3(80089)	G4(80090)	G5(80091)	G6(80092)	PI(80093)	P3(80094)	P4(80095)
EMS		C	P	A				PL3	
MECTRON					SI	S3	S2	PP10	

Tips			
WOODPECKER	E1(80084)	E2(80085)	E3(80086)
EMS	120°file hoder	90°file hoder	H
MECTRON			D3

70 € unidad

70 € unidad

Tips									
DTE	GD1(80106)	GD2(80107)	GD3(80108)	GD4(80109)	GD5(80110)	GD6(80111)	PD1(80112)	PD3(80113)	PD4(80114)
SATELEC					1	2			10P
NSK	G8	G2			G1				G4
Sirona								PE1	

Tips			
DTE	ED1(80103)	ED2(80104)	ED3(80105)
SATELEC			S07
NSK	E11	E12	E6

70 € unidad

70 € unidad

Tips													
WOODPECKER	SB1(80096)	SB2(80097)	SB3(80098)	GCI(80099)	GC2(80100)	PCI(98831)	GKI(80101)	GK2(80102)	GK3(98832)	GK4(98833)	GK5(98834)	GK6(98835)	GK7(98836)
EMS	SB	SBM	SBD										
MECTRON													
DTE	SBD1	SBD2	SBD3										
SATELEC	EX1	EX2	EX3										
NSK	G62D	G65D	G66D				S1	S2	S3				
Sirona							S1	S2	S3				
KAVO				9	10	11	5	6	7	8	60	61	62

70 € unidad

### INSERTOS DE ULTRASONIDO WOODPECKER

Marca: Woodpecker  
Características: 1 unidad

- Scalling
- Periodoncia
- Endodoncia
- Preparación de cavidades
- Used for Kavo
- Used for Amdent
- Used for sirona

Tips		
WOODPECKER	A1(80082)	A2(80083)
AMDENT	37	39

70 € unidad

Tips				
WOODPECKER	GS1(80118)	GS2(80119)	PS1(80120)	PS3(80121)
Sirona				PE1

70 € unidad





## PUNTAS PARA ULTRASONIDOS BESTDENT

Marca: Bestdent  
Características: 1 unidad

Sólo por **62€** Insertos



I unidad																		
Bestdent	60020 Inserto A	60021 Inserto P	60022 Inserto Ps	60023 Inserto N°1	60024 Inserto N°10	60025 Inserto N°5	70113 Inserto N°6	70114 Inserto N°7	70115 Inserto N°8	70116 Inserto N°60	70117 Inserto N°61	70118 Inserto N°62	70119 Inserto N°9	70120 Inserto N°10	70121 Inserto N°11	60026 Inserto S1	60027 Inserto S2	70122 Inserto G1
Ems	Ems	Ems	Ems															
Satelec				Satelec	Satelec													
Kavo						Kavo	Kavo	Kavo	Kavo	Kavo	Kavo	Kavo	Kavo	Kavo	Kavo			
Mectron																Mectron	Mectron	
NSK																		NSK

Insertos



Insertos

## PUNTAS SCALER

Marca: Nsk

<b>Ref. 96638</b>	Punta Scaler G5	<b>72 €</b>
<b>Ref. 96641</b>	Punta Scaler G1	<b>72 €</b>
<b>Ref. 96642</b>	Punta Scaler G4	<b>72 €</b>
<b>Ref. 96643</b>	Punta Scaler G6	<b>72 €</b>
<b>Ref. 97844</b>	Punta Scaler S2	<b>72 €</b>
<b>Ref. 18405</b>	Punta Scaler Perio PID	<b>105 €</b>
<b>Ref. 18406</b>	Punta Scaler G1 (6 u.)	<b>420 €</b>

LA MEJOR  
EXPERIENCIA  
DE COMPRA

Servicio de  
**asesoramiento**  
técnico-comercial

## TUS VENTAJAS

*Nuestro compromiso, 100% satisfacción*

- ENVÍO GRATIS a partir de 110€ de compra.
- Más de 2.000 ofertas con hasta un 50% dto.
- Hasta un 15% dto. en todas tus compras.
- 5% dto. extra por comprar en proclinic.es
- Más de 5.000 productos de las primeras marcas.
- Servicio devoluciones online.
- Consulta el estado de tu pedido online.
- Solicite la ayuda de un especialista de producto.
- Servicio de asesoramiento técnico-comercial.

Rayos X Intraoral

**PLANMECA**



**PUNTO FOCAL**  
0.4 mm

· **Imágenes intraorales redefinidas**

Planmecca se enorgullece en presentar una nueva unidad de rayos-X intraoral. La avanzada unidad Planmecca ProX ofrece un fácil y preciso posicionamiento e imágenes optimizadas para un procedimiento sencillo y de alta calidad con imágenes de alta resolución.

- Cualquier necesidad de contraste y densidad puede ser ajustada con el kilovoltaje (50–70 kV) y miliamperio (2–8 mA) variable.
- Conector magnético integrado para el sensor digital intraoral Planmecca ProSensor.
- Nuevo tubo de rayos-X con 0.4 mm de resolución máxima del punto focal.
- Flujo de trabajo sencillo y rápido con valores de exposición óptimos para molares, premolares, incisivos, aleta de mordida y exámenes de endodoncia.
- Con solo pulsar un botón los valores de exposición pueden ajustarse para imágenes digitales o analógicas.
- El generador de rayos X de potencial constante y de alta frecuencia (66KHz), proporciona una dosis de radiación al paciente reducida en hasta un 25% comparado con los generadores AC.convencionales.
- Práctico y elegante, Planmecca ProX está diseñado para ofrecer un posicionamiento fácil y preciso con imágenes de alta calidad.



**GENERADOR DE RAYOS X INTRAORAL PROX BASE**

Marca: Planmecca

**Ref. Z56276 BRAZO 391mm.** (máx. 1524mm.)

**Ref. Z56275 BRAZO 518mm.** (máx. 1651mm.)

**Ref. Z56277 BRAZO 645mm.** (máx. 1778mm.)

**Ref. Z76282 BRAZO 772mm.** (máx. 1905 mm.)

**Ref. Z56278 BRAZO 899mm.** (máx. 2032mm.)

**Ref. Z76283 RX PROX MÓVIL**

Este producto requiere instalación y venta exclusiva Fadente

El Rayos X Planmecca ProX está dotado de la más avanzada tecnología, y puede cubrir cualquier necesidad clínica incluida la Radiografía Digital. El Planmecca ProX permite ajustar kV, mA y el tiempo, garantizando una imagen óptima en cualquier condición anatómica. Sensor digital plenamente integrable.

**i** Solicite presupuesto a medida a nuestros especialistas.

## Especificaciones

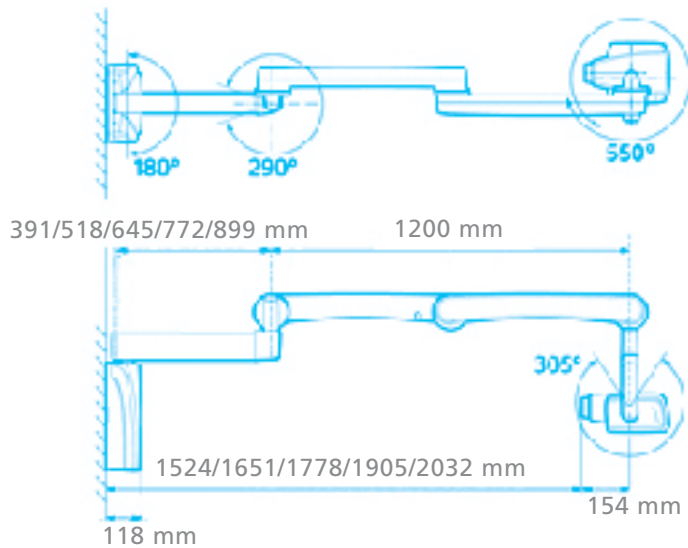
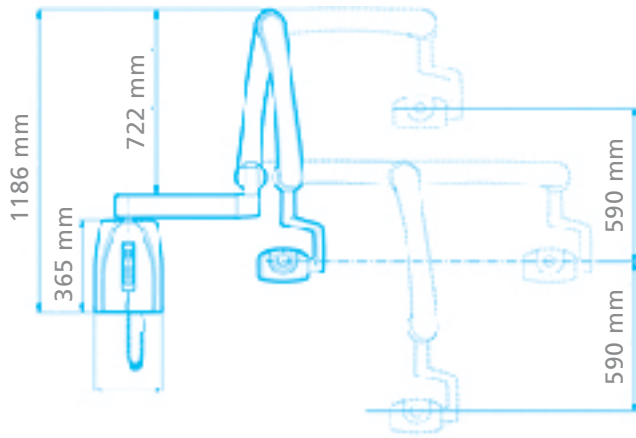

**Tipos de montaje:** Rodante / A pared / A techo / A suelo / A equipo

Generador	Potencial Constante, controlado por microprocesador a 66 khz
Punto Focal	0.4 mm-Norma IEC 60336
Tiempo de Exposición	0,01-3,2 secs
Voltaje	50,52,55,57,60,63,66,70 Kv- regulable
Corriente de Ánodo	2-8 mA – regulable intervalos 1mA
Montaje	A pared, techo, a equipo , columna y rodante
Alcance brazo	152 cm, 165 cm, 190 cm, 203 cm
Color	Blanco (RAL 9016)
Peso	29 kg (generador 4,5 kg)

### Ventajas

- Fácil y preciso alineamiento de la cabeza.
- Posicionamiento exacto sin esfuerzo.
- Para instalaciones de longitud comprometida.
- Para todo tipo de gabinetes.
- Reducida dosis al paciente, contraste mejorado y larga vida del generador.
- Óptimo contraste para cualquier condición anatómica.
- Radiación reducida e imágenes precisas para cualquier tipo de receptor.
- Selección rápida y correcta de valores de exposición.
- Ajustes de parámetros para técnicas de cono largo/corto y películas tipo E/D.
- Rápida y correcta selección de parámetros.
- Fácil ampliación para captador digital Planmecca Prosensor.

### Características

- Tubo plano de superficies redondas.
- Brazos de aluminio con tensor de ajuste fino.
- 4 longitudes de brazo.
- Posibles instalaciones: pared, techo, columna, equipo y rodante.
- Alta frecuencia con generador de potencial constante.
- Kv ajustable (50, 53, 55, 57, 60, 63, 66, 70).
- mA ajustable (2, 3, 4, 5, 6, 7, 8).
- Ajuste automático para película, placa de fósforo y sensor digital.
- 11 configuraciones de densidades.
- 66 memorias para distintos valores.
- Precableado para instalación de captador digital.

## PLANMECA





Rayos X Intraoral

Este producto requiere instalación y venta exclusiva Fadente

## CS 2100

Marca: Carestream

**Ref. 35475** Bgenerador de Rayos X Intraoral CS 2100 RX  
Generador Intraoral **2.599 €**

**Ref. 35435** Base Movil para CS 2200/2100  
(No Incluye RX) **1.299 €**

**Ref. 35480** Brazo RX Corto Alcance Total 170cm. **99 €**

**Ref. 35479** Brazo RX Estandar Alcance Total 188cm **99 €**

**Ref. 35478** Brazo RX Largo Alcance Total 205cm. **99 €**

**Ref. 35436** Columna Suelo CS2200/2100  
(No Incluye RX) **975 €**

**Ref. 35437** Palca de Fijacion CS200/2100 **70 €**

**Ref. 35438** Pulsador Remoto CS2200/2100 **99 €**

- Radiología económica, con todas las funciones
- Tecnología CC (muy alta frecuencia) en lugar de tecnología CA
  - Reducción de dosis (hasta un 30%) gracias a la VHF
  - Mejor control de los parámetros de exposición: reproducibilidad y uniformidad
- Extremadamente sencillo de utilizar
- Botón de selección de tiempo de exposición fácil de utilizar
- Visualización de la dosis después de cada exposición
- Diseño ergonómico
- Gama completa de opciones y accesorios que maximizan la flexibilidad total de la unidad
- Mejor mantenimiento

Temporizador exclusivo y de fácil uso con múltiples funciones:

- Temporizador
  - Configuración manual del temporizador
  - Modo Película / Digital
- Pantalla de dosis emitida
- Menú de usuario
  - Personalización de la configuración
  - Acondicionamiento de tubo
- Menús técnicos
  - Interfaz con firmware
  - 2 contadores de exposiciones
  - Hasta 59 códigos de errores de control
  - Parámetros del generador calibrados



Rayos X Intraoral

Este producto requiere instalación y venta exclusiva Fadente

## CS 2200

Marca: Carestream

**Ref. 35476** Generador de Rayos X Intraoral CS 2200 RX  
Generador Intraoral **2.999 €**

**Ref. 35435** Base Movil para CS 2200/2100  
(No Incluye RX) **1.299 €**

**Ref. 35480** Brazo RX Corto Alcance Total 170cm. **99 €**

**Ref. 35479** Brazo RX Estandar Alcance Total 188cm **99 €**

**Ref. 35478** Brazo RX Largo Alcance Total 205cm. **99 €**

**Ref. 35436** Columna Suelo CS2200/2100  
(No Incluye RX) **975 €**

**Ref. 35437** Palca de Fijacion CS200/2100 **70 €**

**Ref. 35438** Pulsador Remoto CS2200/2100 **99 €**

- Opción entre 60 ó 70 kV para imágenes de alto contraste o alta latitud
- Tecnología CC (tecnología de muy alta frecuencia)
  - Reducción de dosis (hasta un 30%) gracias a la VHF
  - Mejor control de los parámetros de exposición: reproducibilidad y uniformidad
- Un nivel de mA (7 mA): sencillez, tiempos de exposición más cortos, a prueba de errores, reducción de movimientos borrosos
- Temporizador portátil para ofrecer libertad de movimientos en la consulta
- Temporizador fácil de usar, intuitivo y a prueba de errores
- Ajuste más sencillo y a prueba de errores de los parámetros de exposición
- Visualización de la dosis después de cada exposición
- Gama completa de opciones y accesorios que maximizan la flexibilidad total de la unidad
- Mejor mantenimiento
- Temporizador con múltiples funciones de usuario:
  - Configuración de la exposición
    - 60 / 70 kV – 3 tamaños de paciente: niño, adulto y adulto grande.
    - 3 modos preestablecidos: placa de fósforo/digital/película
    - 1 modo manual > temporizador
    - 1 rueda de selección de diente intuitiva:
      - incisivo / premolar / molar - maxilar o mandíbula
      - Aleta de mordida anterior / posterior - Oclusal
- Pantalla de dosis emitida



Rayos X Intraoral

## CS 2200 IRIX

Marca: Carestream

**Ref. 35477** Generador de Rayos X Intraoral CS 2200 Irix RX  
Generador Intraoral **2.999 €**

**Ref. 35435** Base Movil para CS 2200/2100  
(No Incluye RX) **1.299 €**

**Ref. 35480** Brazo RX Corto Alcance Total 170cm. **99 €**

**Ref. 35479** Brazo RX Estandar Alcance Total 188cm **99 €**

**Ref. 35478** Brazo RX Largo Alcance Total 205cm. **99 €**

**Ref. 35436** Columna Suelo CS2200/2100  
(No Incluye RX) **975 €**

**Ref. 35437** Palca de Fijacion CS200/2100 **70 €**

**Ref. 35438** Pulsador Remoto CS2200/2100 **99 €**

**Ref. 35433** Generador de Rayos X Intraoral CS 2200 Irix  
Brazo Largo (Alcance 205cm) **2.999 €**

- Uso de los puntos de anclaje de Trophy Irix (y Gendex Oralix AC)
- Sin impacto en el entorno de consulta existente
- Instalación simplificada
- Tecnología CC (tecnología de muy alta frecuencia)
  - Reducción de dosis (hasta un 30%) gracias a la VHF
  - Mejor control de los parámetros de exposición: reproducibilidad y uniformidad
- Opción entre 60 ó 70 kV para imágenes de alto contraste o alta latitud
- Un nivel de mA (7 mA): simplificación, menor tiempo de exposición, prevención de errores
- Nueva interfaz fácil de usar, intuitiva y a prueba de errores
- Ajuste más sencillo y a prueba de errores de los parámetros de exposición
- Visualización de la dosis después de cada exposición
- Mejor mantenimiento

Temporizador múltiples funciones de usuario:

- Configuración de la exposición
  - 60 / 70 kV
  - 3 tamaños de paciente: niño, adulto y adulto grande.
  - 3 modos preestablecidos: placa de fósforo/digital/película
  - 1 modo manual > temporizador
  - 1 rueda de selección de diente intuitiva:
    - incisivo / premolar / molar - maxilar o mandíbula
    - Aleta de mordida anterior / posterior, oclusal
- Pantalla de dosis emitida





## GENERADOR DE RAYOS X INTRAORAL X-MIND DC

**60-70 KV. 4-8 MA**

Marca: ACTEON

Características:

- Imágenes de alta calidad.
- Punto focal de 0,7 mm.
- Ajuste de tensión: 60 o 70 kV.
- Selección de corriente: 4 u 8 mA.
- Tiempo de exposición mínimo: 0,02 seg.
- Centralita programable y personalizable.
- Permite comandar dos generadores de rayos X con una sola centralita.
- Posicionamiento preciso y flexible.

Contenido:

Un generador de 70 kV, pantógrafo, brazo extensible y centralita.

<b>Ref. 49733</b>	Con prolongación de 40 cm.	<b>3.294 €</b>
<b>Ref. 49753</b>	Con prolongación de 80 cm.	<b>3.294 €</b>
<b>Ref. 49732</b>	Con prolongación de 110 cm.	<b>3.360 €</b>
<b>Ref. 49752</b>	Pie móvil	<b>3.649 €</b>



Rayos X Intraoral

Rayos X Intraoral



Este producto requiere instalación y venta exclusiva Fadente

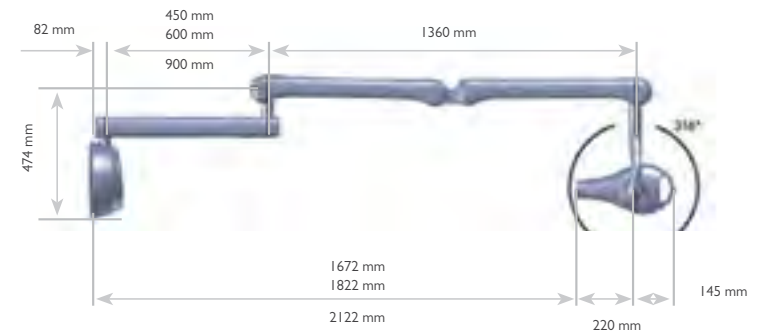

Rayos X Intraoral

## GENERADOR DE RAYOS X INTRAORAL VISTAINTRA DC X-RAY

Marca: Dürr Dental

Características: Unidad de rayos X DC con punto focal de 0,4 mm, parámetros mA- y kV y tiempo totalmente ajustables. Visualización automática. Incluye: tubo de 200 mm con colimador de 3x4 y 2x3, unidad de control y disparador manual

<b>02064</b>	Brazo 450 mm. brazo de máx. 1670 mm	<b>4.880 €</b>
<b>02065</b>	Brazo 600 mm. brazo de máx. 1820 mm	<b>4.880 €</b>
<b>02066</b>	Brazo 900 mm. brazo de máx. 2120 mm	<b>4.880 €</b>

- Diseño moderno y estilizado para un posicionamiento fácil y preciso
- Sencillo concepto de manejo
- Perfectamente adaptado al lector de placas y al sensor
- Gran fiabilidad y larga vida útil del tubo de Rayos X
- Radiación constante
- Valores mA- y kV variablemente regulables
- Generador DC con punto focal de 0,4 mm
- Indicación de la dosis reducida recibida en superficie tras la exposición

## Negatoscopios



AF 300 LED

AF 400 LED

AF 200 d/c LED

### NEGATOSCOPIOS AF

Marca: Luxo

#### NEGATOSCOPIO AF LED AF400

**Ref. 88542** Dimensiones exteriores 365 x 280 x 25 mm  
Superficie iluminada 295 x 210 mm  
Vida útil 50.000 horas **205 €**

#### NEGATOSCOPIO AF LED AF200 DE DOBLE CUERPO

**Ref. 88543** Dimensiones exteriores 490 x 820 x 25 mm  
Superficie iluminada 420 x 750 mm  
Vida útil 50.000 horas **465 €**

#### NEGATOSCOPIO AF LED AF300

**Ref. 88544** Dimensiones exteriores 420 x 490 x 25 mm  
Superficie iluminada 350 x 420 mm  
Vida útil 50.000 horas **300 €**

Serie de negatoscopios extraplana con un grosor de 25 milímetros y fabricado en marco de aluminio. Este modelo incorpora una fuente de luz LED para una mayor luminiscencia. Se caracteriza por su bajo consumo y su bajo calentamiento de pantalla.

Disponible en tres formatos:  
• AF 400 LED: Versión de pared y posibilidad de portátil comprando atril de sobremesa.  
• AF 300 LED: Versión de pared.  
• AF 200 d/c LED: Versión de pared.

Negatoscopios



### NEGATOSCOPIO PLANO A3

Marca: Mestra

**Ref. 42422** Medidas 420x300mm. **258 €**

Negatoscopios con pantalla de luz fría de 3500 Lux, alta luminosidad. Esta tecnología viene acompañada de un reducido consumo y de una duración prácticamente ilimitada (10000 horas mínimo). Además, cuentan con un perfil ultrafino.

Negatoscopios



### NEGATOSCOPIO DE SOBREMESA + SOPORTE

Marca: Mestra

**Ref. 4259** Medidas 200x400mm. **260 €**

Se suministra con trípode de inclinación de 30°. También se puede colocar horizontal o atornillado a la pared. Lleva incorporado un sistema de muelles que hace que la tapa amortigüe para poder sujetar las placas. Medidas 400 x 200 mm.

Negatoscopios



### NEGATOSCOPIO DE SOBRESA CON LUPA

Marca: Rinn

Características: Negatoscopio con Lupa, de pared y de sobremesa. Realizado en plástico resistente y fácil de limpiar.

**Ref. 8705** Dimensiones : 30,5 x 15 cm. **297 €**

Negatoscopios



### NEGATOSCOPIO DE SOBREMESA

**Ref. 8753** Negatoscopio de pared y de sobremesa  
Dimensiones: 33 x 20 cm. **181 €**

## Reveladoras

Reveladoras



### REVELADORA AUTOMÁTICA DE PLACAS RADIOGRÁFICAS XR-24 PRO

Marca: Dürr Dental

Características: Tensión 230 V (1~). Peso neto 25 kg

Dimensiones (Al x An x P) 44 x 42 x 51 cm.

Incl. set de productos químicos especial para rayos X Dürr Automat XR/C y depósito de recolección del revelador y fijador.

Ref. 02067

6.810 €

Funcional, fácil de leer y atractiva – el display multifuncional de XR 24 Pro. Fácil de leer y obtener información decisiva de las películas OPG reveladas. La máquina Dürr XR 24 Pro es muy fácil de usar debido al nuevo menú del controlador electrónico. A través de la selección del menú el manejo de la reveladora se simplifica. Además, el preciso display indicador

del tiempo reduce la permanencia en el cuarto oscuro de la asistente. El eficiente proceso de revelado se integra en el tratamiento consiguiendo una indiscutible calidad de imagen útil tanto para el dentista como para el paciente.



Reveladoras



### REVELADORA MANUAL DE PLACAS RADIOGRÁFICAS MESTRA

Marca: Mestra

Ref. 4227 Con 4 vasos de metacrilato rojo. 207 €

Ref. 42279 Manguito para la Reveladora de Placas Radiográficas Mestra 13 €

Fabricada en plástico inyectado con filtro solar.  
Accesorios que incorpora:  
- 2 pinzas porta placas (acero inox.)  
- 3 Vasos  
Dimensiones:  
Ancho: 230 mm  
Largo: 360 mm  
Alto: 210 mm

### REVELADORA MANUAL DE PLACAS RADIOGRÁFICAS EURONDA JOLLY BOX

Marca: Euronda Iberica

Características: No requiere cuarto oscuro

Tamaño (axaxp): 440x290x320 mm

Peso: 6 kg.

La caja contiene:

- 1 Reveladora "Jolly Box"

- con 4 vasos en el interior

Ref. 8718

229 €

Cámara oscura portátil ideal para revelar en la clínica dental películas endo-orales en pocos segundos, a la luz del sol, sin necesidad de energía eléctrica ni de calentar líquidos.

## Acoplamiento con luz



### ACOPLAMIENTO MULTIFLEX LED PARA MANGERAS MIDWEST CON LUZ

Marca: Bien-Air

Características: Acoplamiento para manguera de 4 orificios Luz LED. Gold connect. Conexión MultiFlex para Kavó

Ref. 05027 **418 €**

### ACOPLAMIENTO MULTIFLEX LED CON REGULACION DE AGUA PARA MANGERAS MIDWEST CON LUZ

Características: Acoplamiento para manguera de 4 orificios Luz LED. Con Regulador de Spray. Gold connect. Conexión MultiFlex para Kavó

Ref. 05026 **462 €**

Acoplamiento para manguera de 4 orificios  
Luz LED  
Gold connect  
Conexión MultiFlex para Kavó

## Acoplamiento con luz



### ACOPLAMIENTO UNIFIX 4 ORIFICIOS CON REGULACION DE AGUA

Marca: Bien-Air

Ref. 95216 **444 €**

Acoplamiento para manguera de 4 orificios  
Para instrumentos de Luz  
Con Regulador de Spray  
Gold connect  
Conexión Unifix Bien Air

## Acoplamiento con luz



### ACOPLAMIENTO UNIFIX LUZ PARA MANGERAS MIDWEST CON LUZ

Marca: Bien-Air

Ref. 9507 **336 €**

Acoplamiento para manguera de 4 orificios  
Para instrumentos de Luz  
Gold connect  
Conexión Unifix Bien Air

## Acoplamiento con luz



### ACOPLAMIENTO LUZ 460 LE MULTIFLEX PARA MANGERAS MIDWEST CON LUZ

Marca: Kavó Dental

Ref. 9416 460 LE **244 €**

Conexión normalizada de 4 orificios  
Sin llave de regulación de spray

## Acoplamiento con luz



### ACOPLAMIENTO LUZ 460 LED MULTIFLEX PARA MANGERAS MIDWEST CON LUZ

Marca: Kavó Dental

Características: Acoplamiento con lámpara LED válido para todas Turbinas de luz con conexión Midwest.

Ref. 94641 460 LED **282 €**

KaVo MULTI LED  
Conexión normalizada de 4 orificios  
Sin llave de regulación de spray





Acoplamiento con luz

**ACOPLAMIENTO LUZ MULTIFLEX 465 LED PARA MANGUERAS MIDWEST CON LUZ**

Marca: Kavo Dental

Ref. 94055 465 LED

525 €

KaVo MULTI LED  
Conexión LUX de 4 orificios  
Regulación de spray de anillo giratorio con posiciones de enclavamiento.  
Válvula de retención



Acoplamiento con luz

**ACOPLAMIENTO LUZ MULTIFLEX 465 LRN PARA MANGUERAS MIDWEST CON LUZ**

Marca: Kavo Dental

Características: Acopla las Turbinas Kavo a la manguera de Luz.

Ref. 9405 465 LRN

467 €

MULTiflex LUX acoplamiento 465 LRN  
Con conexión normalizada de 4 orificios  
Nuevo portalámparas  
Anillo giratorio - regulación de spray con posiciones de fijación  
Válvula de retención



Acoplamiento con luz

**ACOPLAMIENTO MULTIFLEX QC6016K LED PARA MANGUERAS MIDWEST CON LUZ**

Marca: Mk-Dent

Ref. 21892 QC6016K

210 €



Acoplamiento con luz

**ACOPLAMIENTO MULTIFLEX QC6016KW LED PARA MANGUERAS MIDWEST CON LUZ**

Marca: Mk-Dent

Ref. 21893 QC6016KW

250 €



Acoplamiento con luz

**ACOPLAMIENTO KCL-LED MULTIFLEX PARA MANGUERAS MIDWEST CON LUZ**

Marca: Nsk

Ref. 96648

561 €

Para KaVo® MULTiflex® LUX con ajuste de volumen de agua / Válvula Anti-Reflujo / Cuerpo de Acero Inoxidable / Capa de Titanio / LED incorporado en el acoplamiento



Acoplamiento con luz

**ACOPLAMIENTO MULTIFLEX CON REGULACION DE AGUA PARA MANGUERAS MIDWEST CON LUZ**

Marca: NSK

Características: Acoplamiento para turbinas con conexión Multiflex con conexión a manguera con 4 orificios tipo Midwest

Ref. 18264

379 €



Acoplamiento con luz

### ACOPLAMIENTO NSK PTL-CL-LEDIII CON REGULACION DE AGUA PARA MANGUERAS MIDWEST CON LUZ

Marca: Nsk

Ref. 18258

437 €

- Cuerpo de Acero Inoxidable
- Capa de Titanio
- Válvula Anti-Reflujo
- LED incorporado en el acoplamiento
- Para NSK



Acoplamiento con luz

### ACOPLAMIENTO PTL-CL-LED PARA MANGUERAS MIDWEST CON LUZ

Marca: Nsk

Ref. 96647

393 €

Para NSK / Válvula Anti-Reflujo / Cuerpo de Acero Inoxidable / Capa de Titanio / LED incorporado en el acoplamiento



Acoplamiento con luz

### ACOPLAMIENTO SIRONA CON LUZ CON REGULACION DE AGUA PARA MANGUERAS MIDWEST CON LUZ

Marca: Nsk

Ref. 18259

561 €

- Cuerpo de Acero Inoxidable
- Capa de Titanio
- Válvula Anti-Reflujo
- LED incorporado en el acoplamiento
- Para Sirona® Quick Coupling con ajuste de volumen de agua



Acoplamiento con luz

### ACOPLAMIENTO MULTIFLEX LUX PARA MANGUERAS MIDWEST CON LUZ

Marca: Technoflux

Características No óptico. Válvula Anti-Reflujo / Cuerpo de Acero Inoxidable. Conexión Borden 2/3

Ref. 80140

134 €



Acoplamiento con luz

### ACOPLAMIENTO MULTIFLEX RM-34 LED PARA MANGUERAS MIDWEST CON LUZ

Marca: W&H

Ref. 56209 RM34

489 €

- Conexión multiflex estándar de 6 vías
- Spray regulable



Acoplamiento con luz

### ACOPLAMIENTO ROTO QUICK RQ-34 LUZ CON REGULACION DE AGUA PARA MANGUERAS MIDWEST CON LUZ

Marca: W&H

Ref. 56211 RQ34

304 €

- Conexión rotoquick estándar de 6 vías
- Spray regulable



Acoplamiento con luz

### ACOPLAMIENTO ROTO QUICK RQ-53 PARA MANGUERAS BORDEN SOLO PARA TURBINA TE-98 LQ

Marca: W&H

Características: Con generador y válvula antiretorno integrada. Con conexión Borden de 2 agujeros.

Ref. 56296

268 €

Acoplamiento Roto Quick con generador diseñadas para su uso con las turbinas con luz TE-97 LQ y TE-98 LQ



Acoplamiento con luz

### ACOPLAMIENTO ROTO QUICK RQ-54 PARA MANGUERAS MIDWEST SOLO PARA TURBINA TE-98 LQ

Marca: W&H

Características: Con generador y válvula antiretorno integrada. Con conexión estándar de 4 agujeros.

Ref. 56297

268 €

Acoplamiento Roto Quick con generador diseñadas para su uso con las turbinas con luz TE-97 LQ y TE-98 LQ



Acoplamiento con luz

### ACOPLAMIENTO ROTO QUICK RQ24 PARA MANGUERAS MIDWEST CON LUZ

Marca: W&H

Ref. 96983 RQ24

268 €

- Con luz.
- Ligero, flexible y esterilizable.
- Conexión de 6 vías.
- 24 meses de garantía.



**VELOCE**  
Andante



Acoplamiento con luz

### ACOPLAMIENTO VELOCE ANDANTE MULTIFLEX PARA MANGUERAS MIDWEST CON LUZ

Marca: Veloce

Características: Conector rápido VELOCE, 4 orificios (6 pines), con bombilla LED, para turbinas con conexión KaVo® Multiflex.

- Conexión: 6-agujeros

- Luz: LED

- Sistema/ Marca: KaVo Multiflex©

- Regulador de agua: No

Ref. 21983

290 €

## Acoplamiento sin luz



### ACOPLAMIENTO UNIFIX PARA MANGUERAS BORDEN

Marca: Bien-Air

Ref. 9502

246 €

Acopla el mango Unifix a la manguera de 3 conductos.



Acoplamiento sin luz

### ACOPLAMIENTO UNIFIX PARA MANGUERAS MIDWEST

Marca: Bien-Air

Ref. 9503

246 €

Acopla el mango Unifix a la manguera de 4 conductos.

# EL MOVIMIENTO EXIGE PRECISIÓN

Made in Germany

La ergonomía, la tecnología, la precisión llegan de Alemania para presentarle **Andante**, la línea de acceso más completa de **VELOCE**. Calidad incomparable gracias a su resistencia y alta eficacia. Confort y seguridad para usted y su paciente.



 **proclinic** Distribuidor oficial en España

[www.proclinic.es](http://www.proclinic.es) | T. 900 39 39 39 | [pedidos@proclinic.es](mailto:pedidos@proclinic.es)



## Turbina

Turbina de alta velocidad con y sin luz, cabeza estándar, 4 orificios de spray, conexión KaVo Multiflex®

### Características

Agarre ergonómico  
Con o sin luz  
Sistema cambio de fresa por botón  
Recubrimiento de cromo  
Rodamientos con bolas de cerámica  
Pinza del eje rotor con tecnología "SIT"  
Spray de refrigeración con 4 toberas  
21 vatios de potencia

## Contra-ángulo

Contra-ángulo, transmisión 1:1 (azul), refrigeración interna, máx. 40.000 rpm

### Características

Agarre ergonómico  
Con o sin luz  
Sistema cambio de fresa por botón  
Recubrimiento de cromo  
Conexión INTRAmatic®  
Cabeza desmontable

## Pieza de mano

Pieza de mano recta, transmisión 1:1 (azul), refrigeración interna, máx. 20.000 rpm

### Características

Agarre ergonómico  
Conexión INTRAmatic®  
Recubrimiento de cromo  
Cómodo anillo fijador de fresa

## Acoplamiento

Acoplamiento con luz LED, conexión Midwest, 6 orificios, sistema KaVo Multiflex®

Acoplamiento sin luz, conexión Midwest, 4 orificios, sistema KaVo Multiflex®

## Micromotor

Micromotor de aire, conexión, INTRAmatic®, refrigeración interna, Máx. 20.000 rpm, giro derecha-izquierda, conexión Midwest, 4 orificios



Ref 21979 con luz

Ref 21978 sin luz



Ref 21982 con luz

Ref 21981 sin luz



Ref 21980



Ref 21983 con luz LED

Ref 21984 sin luz



Ref 21985



Acoplamiento sin luz

### ACOPLAMIENTO 460 E MULTIFLEX PARA MANGUERAS MIDWEST

Marca: Kavo Dental

Ref. 9415 460E **182 €**

Conexión normalizada de 4 orificios  
Sin llave de regulación de spray  
89603



Acoplamiento sin luz

### ACOPLAMIENTO 465RN CON REGULACION DE AGUA PARA MANGUERAS MIDWEST

Marca: Kavo Dental

Ref. 9414 465RN **240 €**

Conexión normalizada de 4 orificios  
Regulación de spray de anillo giratorio con posiciones de enclavamiento  
Válvula de retención



Acoplamiento sin luz

### ACOPLAMIENTO MULTIFLEX QC4012K PARA MANGUERAS BORDEN

Marca: Mk-Dent

Ref. 21890 QC4012K **120 €**



Acoplamiento sin luz

### ACOPLAMIENTO MULTIFLEX QC4014K PARA MANGUERAS MIDWEST

Marca: Mk-Dent

Ref. 21891 QC4014K **110 €**



Acoplamiento sin luz

### ACOPLAMIENTO DE ACERO INOXIDABLE PTL PARA MANGUERAS BORDEN

Marca: NSK

Características: Válvula Anti-Reflujo.  
Cuerpo de Acero Inoxidable.

Ref. 18260 **177 €**



Acoplamiento sin luz

### ACOPLAMIENTO DE ACERO INOXIDABLE PTL PARA MANGUERA MIDWEST

Marca: Nsk

Ref. 18262 **177 €**

No óptico. Válvula Anti-Reflujo / Cuerpo de Acero Inoxidable. Conexión Midwest 4

Acoplamiento sin luz



### ACOPLAMIENTO DE TITANIO PTL PARA MANGUERAS BORDEN

Marca: Nsk

Ref. 18261

208 €

Acoplamiento sin luz



### ACOPLAMIENTO DE TITANIO PTL PARA MANGUERAS MIDWEST

Marca: Nsk

Ref. 18263

208 €

Válvula Anti-Reflujo / Cuerpo de Acero Inoxidable

Acoplamiento sin luz



### ACOPLAMIENTO ROTOQUICK RQ-03 PARA MANGUERAS BORDEN

Marca: W&H

Ref. 56210

164 €

· Conexión Borden de 2(3) vías

Acoplamiento sin luz



### ACOPLAMIENTO ROTOQUICK RQ-04 PARA MANGUERAS MIDWEST

Marca: W&H

Ref. 96922

164 €

Sin luz. Ligero, flexible y esterilizable. Conexión Standard de 4 vías. 24 meses de garantía.

Acoplamiento sin luz



### ACOPLAMIENTO ROTOQUICK RQ-14 CON REGULACION DE AGUA PARA MANGUERAS MIDWEST

Marca: W&H

Ref. 89811

223 €

Regulación del spray conexión estándar de 4 vías

Acoplamiento sin luz



**VELOCE**  
*Andante*



### ACOPLAMIENTO VELOCE ANDANTE MULTIFLEX PARA MANGUERAS MIDWEST SIN LUZ

Marca: Veloce

Características: Conector rápido VELOCE, 4 orificios, para turbinas con conexión KaVo® Multiflex

Acoplamiento

- Conexión: 4-agujeros

- Luz: No

- Sistema/ Marca: KaVo Multiflex®

- Regulador de agua: No

Ref. 21984

190 €

## Acoplamiento. Accesorios.



### ADAPTADOR PARA CONECTAR TURBINA BORDEN EN MANGUERA MIDWEST

Marca: Bien-Air

Ref. 95217

107 €

Para turbinas y micromotores neumáticos Bien-Air con enlace de 2 o 3 orificios para manguera de 4 orificios.

## Acoplamiento. Accesorios.



### JUNTA PARA ACOPLAMIENTOS TIPO BORDEN

Marca: W&H

Ref. 56165

5 €

Junta de forma toroidal, habitualmente de goma, cuya función es la de asegurar la estanqueidad de fluidos; para impedir el intercambio de líquidos o gases en las uniones entre piezas desmontables.

## Acoplamiento. Accesorios.



### JUNTA TÓRICA RM. ACOPLAMIENTO RM-34 LED DE W&H PARA CONEXIÓN MULTIFLEX.

Marca: W&H

Ref. 56166

6 €

Junta de forma toroidal, habitualmente de goma, cuya función es la de asegurar la estanqueidad de fluidos; para impedir el intercambio de líquidos o gases en las uniones entre piezas desmontables.

## Cabezas



### CABEZA INTRA ENDO L3

Marca: Kavo Dental

Ref. 94143

369 €

Para instrumentos manuales para canales radiculares con diámetro de ataque de 3,5 hasta 4 mm. Movimiento rotatorio de 60° para evitar posibles roturas. Con sujeción por botón. Preparación de canales radiculares. Velocidad máxima de trabajo 3.000 rpm – base recomendada: M29 L / verde doble.

## Cabezas



### CABEZA INTRA ENDO L3 Y

Marca: Kavo Dental

Ref. 94144

369 €

Para instrumentos manuales para canales radiculares con diámetro de ataque de 3,5 hasta 4 mm. Movimiento de elevación 0,4 mm. Adaptación a la resistencia de la fuerza de giro gracias a la posibilidad de giro libre radial de 360°. Con sujeción por botón. Preparación de canales radiculares; movimiento de elevación ideal para utilizar con limas Hedström. Velocidad máxima de trabajo 3.000 rpm – base recomendada: M29 L / verde doble.

## Cabezas



### CABEZA INTRA ENDO L53

Marca: Kavo Dental

Ref. 94145

369 €

Para instrumentos para canales radiculares con diámetro de vástago de 2,35 mm. Movimiento rotatorio de 60° para evitar posibles roturas. Con sujeción por botón. Preparación de canales radiculares. Velocidad máxima de trabajo 3.000 rpm – base recomendada: M29 L / verde doble.



Cabezas



### CABEZA INTRA EVA L61 R

Marca: Kavó Dental

Ref. 94146

576 €

Sujeción precisa del instrumento insertado gracias a las 36 posiciones de sujeción (para utilizar con limas Proxoshape, MarginShaper, Bevelshape, Cavishape, Rootshape, así como con Ortho-Strips de INTENSIV). Elevación amortiguada de 0,8 mm para tratamientos o preparaciones cuidadosos y eficientes.

Cabezas



### CABEZA INTRA EVA L61G

Marca: Kavó Dental

Ref. 94147

476 €

Cabezal de Intra lux Eva.

- Para limas de giro libre (uso con limas Cavishape, Bevelshape, Proxoshape, Rootshape).
- Tratamiento agradable que cuida el tejido gracias a la elevación amortiguada de 0,8 mm.
- N.º de revoluciones de trabajo máximo 10.000 r.p.m.
- Aplicación con pasta ligeramente abrasiva.
- Limpiar espacios interdentes, eliminar excesos de material de empaste así como la eliminación de placa supra y subgingival y alisado de raíces.

Cabezas



### CABEZA INTRA L62

Marca: Kavó Dental

Ref. 94148

489 €

Cabeza INTRA. Reducción 10:1. - Con sujeción por botón para instrumentos con vástago de contra-ángulo. - Preparación de canales radiculares con limas de NiTi, rellenar los canales radiculares con Lentulo, condensar los materiales de relleno de los canales radiculares, colocar cuidadosamente los pernos radiculares. - Velocidad máxima de trabajo 20.000 rpm; velocidad de trabajo 10 - 2.000 rpm.

Cabezas



### CABEZA INTRA L66 B

Marca: Kavó Dental

Ref. 94149

415 €

Cabeza intra. Reducción 3:1. Para fresa de contra-ángulo e instrumentos para el canal radicular. Con sujeción por botón. Ideal para aplicaciones en endodencias. Velocidad de trabajo 35 - 13.300 rpm.

Cabezas



### CABEZA INTRA L67

Marca: Kavó Dental

Ref. 94150

404 €

Reducción 2:1 para fresa de contra-ángulo. Con sujeción por botón deflector de suciedad y sistema de sujeción reforzado. Ideal para retirar el material cariado.

Cabezas



### CABEZA INTRA L68 B

Marca: Kavó Dental

Ref. 94151

415 €

Cabeza intra 68LH construida en acero de la mejor calidad marca Kavó. Versátiles sin límite: las cabezas INTRA de KaVo están disponibles prácticamente para cualquier aplicación: para las clásicas restauraciones, profilaxis, endodencias, cirugía y mucho más.

Cabezas



### CABEZA INTRA MICRO L22

Marca: Kavo Dental

Ref. 94153

369 €

Cabeza intra micro con dimensiones muy pequeñas para procedimientos microquirúrgicos como apicectomías.

Cabezas



### CABEZA INTRA MINI L52

Marca: Kavo Dental

Ref. 94154

385 €

Cabeza intra mini para fresas de contra-ángulo con sujeción por botón, cabeza en miniatura ideal para condiciones de trabajo con poco espacio en combinación con fresas de contra-ángulo en miniatura (16 mm de longitud). Transmisión 1:1.

Cabezas



### CABEZA INTRA PROPY L31

Marca: Kavo

Características: Reducción 2:1. Acepta cepillos y gomas roscados o a presión de 2,35 mm.

Ref. 9422 31 LR

282 €

Reducción 2:1. Acepta cepillos y gomas roscados o a presión de 2,35mm. Toda una gama de Instrumental Rotatorio que incorporan innovaciones del máximo interés para los odontólogos. A. Las nuevas Turbinas Super Torque 650 reúnen entre otras, las siguientes características: 1º- Potencia más alta, 30% más que su predecesora la Turbina 640. Trabaja a partir de 2,8 bar como mínimo. La válvula de presión se regula ella misma automáticamente ante posibles variaciones en la presión del equipo dental. 2º- Silenciosa, alivio para el oído del profesional y sus pacientes. 3º- Intensa luminosidad. Óptima en la zona de trabajo con fibra óptica resistente a las esterilizaciones. 4º- Resistencia a la esterilización: soportan más de 31.000 esterilizaciones en autoclave a 135oC. 5º- Sistema de sujeción robusto. Rodamientos de cerámica que alargan la vida útil.

Facilidad en el cambio de la fresas. 6º- Refrigeración uniforme. Nuevo sistema de Spray en abanico por 4 toberas para garantizar una refrigeración óptima de la fresa y la zona de preparación. 7º- Agarre seguro: nuevo mango higiénico, más seguro y relajante para la mano. 8º- Doble stop de retroacción. Válvula que cierra inmediatamente el canal de aire de retorno, evitando la aspiración de spray contaminado. B. Instrumentos Intramatic LH/CH. Además de todas las ventajas ya conocidas los nuevos C.A. y P.M. presentan: - Nuevo mango más higiénico y agradable al tacto. - Admiten más de 31.000 ciclos de esterilización. - La nueva generación de conductores ópticos permiten 25.000 lux en el punto exacto que se necesita. - Menos ruido y vibraciones.

## TUS VENTAJAS

*Nuestro compromiso, 100% satisfacción*

- ENVÍO GRATIS a partir de 110€ de compra.
- Más de 2.000 ofertas con hasta un 50% dto.
- Hasta un 15% dto. en todas tus compras.
- 5% dto. extra por comprar en proclincic.es
- Más de 5.000 productos de las primeras marcas.
- Servicio devoluciones online.
- Consulta el estado de tu pedido online.
- Solicite la ayuda de un especialista de producto.
- Servicio de asesoramiento técnico-comercial.

Contra-ángulos 1:1(azul) con luz



**CONTRA ÁNGULO ANILLO AZUL 1:1 L**

Marca: Bien-Air

Ref. 9512 C.A 1:1 L

912 €

Relación 1:1  
Para motores con Luz  
Doble foco de Luz  
3 sprays  
57 dBa

Contra-ángulos 1:1(azul) con luz



**CONTRA ÁNGULO ANILLO AZUL 1:1 L  
MICRO-SERIES**

Marca: Bien-Air

Ref. 95210 C.A 1:1 L Microseries

912 €

Relación 1:1  
Para motores con Luz compatible con Micro-Series  
Doble foco de Luz  
3 sprays  
57 dBa

Contra-ángulos 1:1(azul) con luz



**CONTRA ÁNGULO  
ANILLO AZUL 1:1 EVO15**

Marca: Bien-Air

Características: Relación 1:1

Para motores con Luz

Doble foco de Luz

Cabeza reforzada

4 sprays

55 dBa

Ref. 05023

1.073 €

Relación de transmisión 1:1  
Velocidad máxima (rpm) 40'000  
Cabeza a prueba de golpes (acero inoxidable)  
Diámetro de la cabeza (mm) 9,4  
Tamaño de la cabeza (mm) 14,1  
(21,5 mm con fresa de 19 mm)  
(22,9 mm con fresa de 19 mm).  
Peso (g) 84 / 76.  
Nivel de ruido (dBA) 55.  
Sistema del spray: 4 espray asimétricos aire/agua combinados. Sistema de iluminación  
Tecnología de vidrio óptico multifilamento. Sistema de acoplamiento ISO 3694

Contra-ángulos 1:1(azul) con luz



**CONTRA ÁNGULO  
ANILLO AZUL 1:1 EVO15L  
MICRO SERIES**

Marca: Bien-Air

Características: Relación 1:1

Para motores con Luz compatible con Micro-Series

Doble foco de Luz

Cabeza reforzada

4 sprays

55 dBa

Ref. 05022

1.073 €

PRECISIÓN: en el contra-ángulo EVO.15 se combinan una elevada eficacia y una tecnología innovadora. El nuevo mecanismo de movimiento giratorio y sujeción de fresa Accu-Chuck PreciPlus™ es un ejemplo perfecto de dicha afirmación. Sus propiedades de eliminación de vibraciones no sólo reducen la interferencia de ruido, sino que también permiten lograr una estabilidad perfecta y una excelente precisión independientemente de la velocidad y del par. Debido a que la durabilidad es un fac-

tor clave del rendimiento, el contra-ángulo EVO.15 cuenta con una cabeza de rotor de diseño específico que tiene una vida útil significativamente más larga que la de los modelos convencionales. Las técnicas de ingeniería más avanzadas, los conocimientos especializados de la empresa y una garantía con una validez de hasta 3 años! le ofrecen la calidad y la fiabilidad que han intentado alcanzar nuestros competidores durante más de 50 años.

Contra-ángulos 1:1(azul) con luz



**CONTRA ÁNGULO ANILLO AZUL 1:1  
EXPERTMATIC E20L LUZ**

Marca: Kavø Dental

Ref. 94435 C.A E20 L 1:1

934 €

Sistema de agarre reforzado en todos los instrumentos con eje de fresa de contra-ángulo. Refrigeración optimizada de las fresas gracias a un suministro del aire y del agua de spray independientes.  
- Transmisión 1:1  
- Equipamiento eficiente con spray individual y agua y aire de spray interno  
- Mejor acceso mediante cabeza más pequeña  
- Mayor iluminación mediante conductor de luz en barra de vidrio con 25.000 Lux  
- Manejo sencillo con pinza de sujeción por botón pinza de sujeción por botón.  
- Termodesinfectable y esterilizable a 135°  
- Cojinete cerámico.

Contra-ángulos 1:1(azul) con luz



**CONTRA ÁNGULO  
ANILLO AZUL 1:1  
MASTERMATIC LUX M 20 L**

Marca: Kavø

Características: • Transmisión 1:1 • Guía de luz en barra de vidrio con hasta 25.000 lux • El estándar práctico para la excavación de caries • Filtro de spray intercambiable • Máxima flexibilidad y opciones de tratamiento con 14 cabezas intercambiables

Ref. 94240 Mango Mastermatic Lux M 20 L

785 €

Los mejores resultados. Toda la vida. Disfrute de un acceso óptimo y una precisión máxima en todas las situaciones imaginables de los tratamientos. La nueva serie de instrumentos Kavø MASTERmatic. Después de más de 10 años en la cima, el programa GENTLEpower ha encontrado a un digno sucesor: Un nuevo ejemplo de ingeniería alemana, unido al espíritu de innovación y con las mejores características. La serie MASTERmatic ha sido fabricada con la calidad Kavø con el fin de que Usted pueda aprovechar su potencial completo. ¿Usted sólo quiere lo mejor? Entonces viva ahora a su nivel. El nuevo diseño de la serie MASTERmatic de Kavø prosigue en características claramente mejoradas. Así, por ejemplo, se redujo el tamaño de la cabeza del legendario instrumento multiplicador en un 20 %, sin reducir su fuerza. Disfrute del acceso que necesita con la fuerza que desee. Se ha usado y perfeccionado el alto nivel tecnológico, como p.ej. los filtros de spray intercambiables. Hablando de intercambiables: el conocido principio de Kavø de los cabezales intercambiables ha permanecido. En caso de ser necesario, cambie rápidamente el cabezal y siga trabajando. O combine las bases y los cabezales según sus necesidades individuales. Por cierto: se sobreentiende que las cabezas antiguas INTRA LUX combinables con GENTLEpower también son compatibles con los nuevos contra-ángulos.

★  
NOVEDAD

Contra-ángulos 1:1(azul) con luz



## CONTRA ÁNGULO ANILLO AZUL 1:1 ECO LINE LE11

Marca: Kavo Dental

Ref. 21974 ECO LINE LE11

495 €

Contra-ángulos 1:1(azul) con luz



## CONTRA ÁNGULO ANILLO AZUL 1:1 NANO 25LS

Marca: Nsk

Ref. 18347 25LS 1:1

1.076 €

- Spray Simple
- Para fresas CA (ø2,35)
- Microfiltro

- Sistema Anti Calor
- Velocidad Máx: 40.000 min-1

Contra-ángulos 1:1(azul) con luz



## CONTRA ANGULO ANILLO AZUL 1:1 S-MAX M25L

Marca: Nsk

Ref. 18311 M25L 1:1

825 €

- Sistema Cabezal Limpio: este mecanismo está diseñado para evitar automáticamente la entrada de fluidos orales y otros contaminantes hacia el interior del cabezal, prolongando la vida de los rodamientos y mejora de manera significativa el control de las infecciones.
- Óptica de Vidrio Celular
- Cuerpo de Titanio Macizo: el titanio es 30% más liviano que el acero inoxidable, más duradero y altamente resistente a la corrosión. La sensación táctil mejorada, conjuntamente con una forma bien

- equilibrada, le ayuda a usted a trabajar más eficientemente en tratamientos que requieran gran precisión y durante sesiones prolongadas.
- DURACOAT: la tecnología más reciente de NSK para el mejoramiento de superficies, utiliza las propiedades no alergénicas y de biocompatibilidad para prolongar aún más la durabilidad. DURACOAT crea una superficie suave, a prueba de rayones, que se siente confortable en la mano.

Contra-ángulos 1:1(azul) con luz



## CONTRA ÁNGULO ANILLO AZUL 1:1 TI-MAX X25L

Marca: Nsk

Ref. 96611 X25L 1:1

1.023 €

- Sistema Cabezal Limpio: este mecanismo está diseñado para evitar automáticamente la entrada de fluidos orales y otros contaminantes hacia el interior del cabezal, prolongando la vida de los rodamientos y mejora de manera significativa el control de las infecciones.
- Óptica de Vidrio Celular
- Cuerpo de Titanio Macizo: el titanio es 30% más liviano que el acero inoxidable, más duradero y altamente resistente a la corrosión. La sensación táctil mejorada, conjuntamente con una forma bien equilibrada, le ayuda a usted a trabajar más eficientemente en tratamientos que requieran gran precisión y durante sesiones prolongadas.
- DURACOAT: la tecnología más reciente de NSK para el mejoramiento de superficies, utiliza las propiedades no alergénicas y de biocompatibilidad para prolongar aún más la durabilidad. DURACOAT crea una superficie suave, a prueba de rayones, que se siente confortable en la mano.

Contra-ángulos 1:1(azul) con luz



## CONTRA ÁNGULO ANILLO AZUL 1:1 TI-MAX Z25L

Marca: Nsk

Ref. 18305 Z25 L 1:1

1.041 €

- Spray Simple
- Para fresas CA (ø2,35)

★  
NOVEDAD

Contra-ángulos 1:1(azul) con luz



## CONTRA ÁNGULO ANILLO AZUL 1:1 SCHD24-C

Marca: Soco

Características: Cuerpo de Titanio. Iluminación LED natural Luz profesional del LED, brillo superior, longevidad 10000 horas. Spray de agua de canal interior. Encaje en cualquier motor de aire del canal interno del conector E-Type. Garantía de un año.

Ref. 58744 SCHD24-CL 1:1

480 €

- Datos técnicos:
- Presión de aire: 0.3Mpa
  - Tipo de mandril: pulsador
  - Voltaje: 3.0 ~ 3.8V
  - Intensidad luminosa del LED: ≥ 1500Lux
  - Temperatura de color del LED: 3500-4000K
  - Velocidad de rotación: aproximadamente 20.000 rpm
  - Bur aplicable: 2.35 ± 0.016mm (ISO1797-1)
  - Ruido: ≤70dB
  - Spray: canal interior





Contra-ángulos 1:1 (azul) con luz



**CONTRA ÁNGULO ANILLO AZUL 1:1 TITANIO**

Marca: Technoflux

Características: Contra-ángulo de titanio. - CA 1:1. - 30% menos de peso que en acero. - Botón cambio de fresas. - Hasta 20.000 rpm. - Fibra optica. - Spray interno. - 70 dB.

Ref. 80142

495 €

Contra-ángulos 1:1 (azul) con luz



**CONTRA ÁNGULO ANILLO AZUL 1:1 ALEGRIA WE-56LED G**

Marca: W&H

Características: botón de presión, diámetro del cabezal Ø 10,1 mm, para fresas de contra-ángulo de Ø 2,35 mm

Ref. 89828 WE-56 LED G 1:1

764 €

Spray simple, botón de presión, diámetro del cabezal Ø 10,1 mm, para fresas de contra-ángulo de Ø 2,35 mm

Contra-ángulos 1:1 (azul) con luz



**CONTRA ÁNGULO ANILLO AZUL 1:1 SYNEA FUSION WG-56LT**

Marca: W&H

Ref. 89843 Fusion WG-56LT 1:1

709 €

Larga vida útil y funcionamiento extremadamente silencioso gracias a sus rodamientos cerámicos de bolas.

- Acceso óptimo y mejor visibilidad gracias a su reducido cabezal.
- Refrigeración segura gracias al Quattro-Spray.
- Diseño monobloque y perfil del agarre modificado.
- Fibra de vidrio compacta para una calidad de luz constante.
- 24 meses de garantía.

Contra-ángulos 1:1 (azul) con luz



**CONTRA ÁNGULO ANILLO AZUL 1:1 SYNEA VISION WK-56 LT**

Marca: W&H

Ref. 56262 Vision WK-56 LT

915 €

Spray simple, diámetro del cabezal Ø 9,5 mm, botón de presión para fresas de contra-ángulo de Ø 2,35 mm, barra de vidrio



**VELOCE Andante**

Contra-ángulos 1:1 (azul) con luz



**CONTRA ÁNGULO ANILLO AZUL 1:1 VELOCE ANDANTE**

Marca: Veloce

Características: VELOCE Andante Contra ángulo con luz, Transmisión 1: 1, spray interno de agua, entrada máx. 40.000 rpm, para motores INTRAmatic ®

Programa de Baja Velocidad

ECO LINE

- Revestimiento: Cromo

- Tipo: Contra-ángulo

- Transmisión: 1:1

- Refrigeración: interna

- Velocidad máxima entrada: 40.000 rpm.

- Luz: Si

Ref. 21982

590 €

Contra-ángulos 1:1(azul) sin luz



## CONTRA ÁNGULO ANILLO AZUL 1:1

Marca: Bien-Air  
 Características: Relación 1:1  
 Sin Luz  
 3 sprays  
 57 dBa

Ref. 9511 C.A 1:1

776 €

Contra-ángulos 1:1(azul) sin luz



## CONTRA-ÁNGULO EXPERTMATIC

Marca: Kavo Dental  
 Ref. 94395 C.A E20 C 1:1

729 €

Sistema de agarre reforzado en todos los instrumentos con eje de fresa de contra-ángulo. Refrigeración optimizada de las fresas gracias a un suministro del aire y del agua de spray independientes.

- Transmisión 1:1
- Equipamiento eficiente con spray individual y agua y aire de spray interno
- Mejor acceso mediante cabeza más pequeña
- Mayor iluminación mediante conductor de luz en barra de vidrio con 25.000 Lux
- Manejo sencillo con pinza de sujeción por botón pinza de sujeción por botón.
- Termodesinfectable y esterilizable a 135°
- Cojinete cerámico.

★ NOVEDAD

Contra-ángulos 1:1(azul) sin luz



## CONTRA ÁNGULO ANILLO AZUL 1:1 ECO LINE LE11

Marca: Mk-Dent

Ref. 21973 LE11 1:1

370 €

Contra-ángulos 1:1(azul) sin luz



## CONTRA ÁNGULO ANILLO AZUL 1:1 S-MAX M25

Marca: NSK

Ref. 59263 S-MAX M25

622 €

- Sistema Cabezal Limpio: este mecanismo está diseñado para evitar automáticamente la entrada de fluidos orales y otros contaminantes hacia el interior del cabezal, prolongando la vida de los rodamientos y mejora de manera significativa el control de las infecciones.
- Óptica de Vidrio Celular
- Cuerpo de Titanio Macizo: el titanio es 30% más liviano que el acero inoxidable, más duradero y altamente resistente a la corrosión. La sensación táctil mejorada, conjuntamente con una forma bien equilibrada, le ayuda a usted a trabajar más eficientemente en tratamientos que requieran gran precisión y durante sesiones prolongadas.
- DURACOAT: la tecnología más reciente de NSK para el mejoramiento de superficies, utiliza las propiedades no alergénicas y de biocompatibilidad para prolongar aún más la durabilidad. DURACOAT crea una superficie suave, a prueba de rayones, que se siente confortable en la mano.

Contra-ángulos 1:1(azul) sin luz



## CONTRA ÁNGULO ANILLO AZUL 1:1 TI-MAX X25

Marca: Nsk

Ref. 96612 X25 1:1

730 €

- Sistema Cabezal Limpio: este mecanismo está diseñado para evitar automáticamente la entrada de fluidos orales y otros contaminantes hacia el interior del cabezal, prolongando la vida de los rodamientos y mejora de manera significativa el control de las infecciones.
- Óptica de Vidrio Celular
- Cuerpo de Titanio Macizo: el titanio es 30% más liviano que el acero inoxidable, más duradero y altamente resistente a la corrosión. La sensación táctil mejorada, conjuntamente con una forma bien equilibrada, le ayuda a usted a trabajar más eficientemente en tratamientos que requieran gran precisión y durante sesiones prolongadas.
- DURACOAT: la tecnología más reciente de NSK para el mejoramiento de superficies, utiliza las propiedades no alergénicas y de biocompatibilidad para prolongar aún más la durabilidad. DURACOAT crea una superficie suave, a prueba de rayones, que se siente confortable en la mano.

LA MEJOR  
EXPERIENCIA  
DE COMPRA

Servicio de  
asesoramiento  
técnico-comercial



Contra-ángulos 1:1 (azul) sin luz



### CONTRA ÁNGULO ANILLO AZUL 1:1 TECHNOFLUX

Marca: Technoflux  
Características: Contra-ángulo con spray interno. - Botón cambia-fresas. - Hasta 25.000 rpm. - Autoclavable 135°C  
**Ref. 80141** **320 €**



Contra-ángulos 1:1 (azul) sin luz



### CONTRA ÁNGULO ANILLO AZUL 1:1 MARATHON LP-CE

Marca: Technoflux  
Características: Para motor intramatic 40.000 rpm. Autoclavable a 135°C.  
**Ref. 80143** **220 €**

Contra-ángulos 1:1 (azul) sin luz



### CONTRA-ÁNGULO ALEGRIA

Marca: W&H  
Características: botón de presión, diámetro del cabezal Ø 10,1 mm, para fresas de contra-ángulo de Ø 2,35 mm

**Ref. 56249 WE-56 1:1** **263 €**

Spray simple, botón de presión, diámetro del cabezal Ø 10,1 mm, para fresas de contra-ángulo de Ø 2,35 mm



Contra-ángulos 1:1 (azul) sin luz



### CONTRA ÁNGULO ANILLO AZUL 1:1 ALEGRIA WE-56 T

Marca: W&H  
Características: Contra-ángulo con botón de presión del sistema de sujeción, para fresas de contra-ángulos de Ø 2,35 mm (ISO 1797-1). - Revoluciones de accionamiento: 40.000 min-1. - Conexión para el micromotor según la norma: ISO 3964. - Diámetro exterior del instrumento: 18 mm.  
**Ref. 56299** **232 €**



Contra-ángulos 1:1 (azul) sin luz



### CONTRA ÁNGULO ANILLO AZUL 1:1 ALEGRIA WE-57

Marca: W&H  
Características: Contra-ángulo con botón de presión del sistema de sujeción, para fresas de FG de Ø 1,6 mm (ISO 1797-1). - Revoluciones de accionamiento: 40.000 min-1. - Conexión para el micromotor según la norma: ISO 3964. - Diámetro exterior del instrumento: 20 mm.  
**Ref. 56300** **263 €**



Contra-ángulos 1:1 (azul) sin luz



### CONTRA ÁNGULO ANILLO AZUL 1:1 ALEGRIA WE-57 T

Marca: W&H  
Características: Contra-ángulo con botón de presión del sistema de sujeción, para fresas de FG de Ø 1,6 mm (ISO 1797-1). - Revoluciones de accionamiento: 40.000 min-1. - Conexión para el micromotor según la norma: ISO 3964. - Diámetro exterior del instrumento: 18 mm.  
**Ref. 56301** **232 €**

Contra-ángulos 1:1 (azul) sin luz



## VELOCE Andante

Contra-ángulos 1:1 (azul) sin luz



### CONTRA ÁNGULO ANILLO AZUL 1:1 SYNEA FUSION WG-56A

Marca: W&H

Ref. 89844 Fusion WG-56A 1:1

623 €

Contra-ángulo transmisor 1:1. Sin Luz. Spray Simple

### CONTRA ÁNGULO ANILLO AZUL 1:1

#### VELOCE ANDANTE

Marca: Veloce

Características: VELOCE Andante Contra Ángulo, Transmisión 1:1, spray interno de agua, entrada máx. 40,000 rpm, para motores INTRAmatic®

Programa de Baja Velocidad

ECO LINE

- Revestimiento: Cromo

- Tipo: Contra-ángulo

- Transmisión: 1:1

- Refrigeración: Interna

- Velocidad máxima entrada. 40.000 rpm.

- Luz: No

Ref. 21981

490 €

Contra-ángulos  
Multiplicador(rojo) con luz



Contra-ángulos Multiplicador(rojo) con luz



Contra-ángulos Multiplicador(rojo) con luz



### CONTRA ÁNGULO MULTIPLICADOR ANILLO ROJO 1:5 L

Marca: Bien-Air

Características: Relación 1:5

Para motores con Luz

Doble foco de Luz

Tecnología CoolTouch

Para fresas con vástago 1,6mm de Turbina

3 sprays

58 dBa

Ref. 95207 C.A 1:5L

1.094 €

### CONTRA ÁNGULO MULTIPLICADOR ANILLO ROJO 1:5 L MICRO-SERIES

Marca: Bien-Air

Características: Relación 1:5

Para motores con Luz compatible con Micro-Series

Doble foco de Luz

Tecnología CoolTouch

Para fresas con vástago 1,6mm de Turbina

3 sprays

58 dBa

Ref. 95209 C.A 1:5L Micro series

1.094 €

### CONTRA ÁNGULO EVO15L 1:5

Marca: Bien Air

Características: Relación 1:5

Para motores con Luz

Doble foco de Luz

Cabeza reforzada

Pulsador cerámico

Tecnología CoolTouch

Para fresas con vástago 1,6mm de Turbina

4 sprays

55 dBa

Ref. 05025

1.313 €

SEGURIDAD: el contra-ángulo EVO.15 se expresa de múltiples formas y la seguridad del paciente se encuentra sin lugar a dudas en primer lugar. La tecnología patentada\* CoolTouch+™ de Bien-Air de control del calor hace que el riesgo que se corre de provocar heridas por quemaduras en el paciente usando la pieza de mano sea próximo a cero. De manera similar, se evitan las situaciones adversas relacionadas con una pérdida de la fresa gracias a un sistema de sujeción extremadamente eficaz. Cuando se unen, estos elementos de seguridad combinados hacen del contra-ángulo EVO.15 la pieza de mano eléctrica más segura que se haya diseñado nunca.



Contra-ángulos Multiplicador(rojo) con luz



**CONTRA ÁNGULO EVO 15L  
1:5 MICRO SERIES**

Marca: Bien Air  
Características: Relación 1:5  
Para motores con Luz compatible con Micro-Series  
Doble foco de Luz  
Cabeza reforzada  
Pulsador cerámico  
Tecnología CoolTouch  
Para fresas con vástago 1,6mm de Turbina  
4 sprays  
55 dB

Ref. 05024

1.313 €

PRÁCTICO: el tamaño del contra-ángulo EVO.15 le hace olvidar que está manipulando un instrumento de grandes prestaciones. Su cabeza de acero inoxidable de pequeño tamaño y a prueba de golpes ofrece una extraordinaria manejabilidad y una excepcional accesibilidad a los terceros molares. Como parte de la línea Micro-Series de Bien-Air, el peso comparativamente inferior de la pieza de mano amplía todavía más los límites del confort gracias a una manipulación más equilibrada y a una menor fatiga de la mano y la muñeca. Para maximizar la experiencia del usuario, todos los aspectos del contra-ángulo EVO.15 se han diseñado con minuciosidad. El Accu-Spray Quattro Mix™ mejorado y su sistema de vidrio óptico multifilamento no deslumbrante Dualook™ respaldan esta afirmación y ofrecen una refrigeración adecuada en el campo operativo y de una visibilidad intraoral fiable.

Contra-ángulos Multiplicador(rojo) con luz



**CONTRA ANGULO  
MULTIPLICADOR  
ANILLO ROJO 1:5 EXPERTMATIC LUX E25 L  
KAVO**

Marca: Kavo Dental  
Ref. 94130 C.A E25 L

1.273 €

Multiplicación 1:5. Con luz  
Microfiltro de spray intercambiable  
Medios de refrigeración separados en el interior  
Para fresa FG (1,6 mm)  
Rodamiento de bolas de cerámica

Contra-ángulos Multiplicador(rojo) con luz



**CONTRA ÁNGULO MULTIPLICADOR ANILLO  
ROJO 1:5 NANO 95LS**

Marca: Nsk

Ref. 18346 NANO 95LS 1:5

1.512 €

- Durabilidad excepcional
- Spray Quattro
- Rodamientos de Cerámica
- Para fresas FG (Ø1,6)
- Revestimiento DLC
- Microfiltro
- Sistema Anti Calor
- Velocidad Máx: 200.000 min-1

Contra-ángulos Multiplicador(rojo) con luz



**CONTRA ÁNGULO  
MULTIPLICADOR ANILLO ROJO 1:5  
MASTERMATIC LUX M 25 L**

Marca: Kavo Dental  
Características: Multiplicador 1:5. La combinación de tamaño de cabeza, combinación de ángulo, guía de metal reforzado, Triple Gear y filtro de spray intercambiable tienen como resultado este contra-ángulo de gran velocidad

Ref. 94243

1.791 €

**CONTRA ÁNGULO MULTIPLICADOR ANILLO ROJO 1:5  
MASTERMATIC LUX M05 L MINI**

Características: Instrumentos de giro rápido M05 L con minicabeza, especialmente desarrollada para fresas de vástago corto (16,5 mm). Especialmente apropiado para las zonas de difícil acceso como p.ej. el tratamiento de niños y ancianos

Ref. 94244

1.791 €

Los mejores resultados. Toda la vida. Disfrute de un acceso óptimo y una precisión máxima en todas las situaciones imaginables de los tratamientos. La nueva serie de instrumentos KaVo MASTERmatic. Después de más de 10 años en la cima, el programa GENTLEpower ha encontrado a un digno sucesor: Un nuevo ejemplo de ingeniería alemana, unido al espíritu de innovación y con las mejores características. La serie MASTERmatic ha sido fabricada con la calidad KaVo con el fin de que Usted pueda aprovechar su potencial completo. ¿Usted sólo quiere lo mejor? Entonces viva ahora a su nivel. El nuevo diseño de la serie MASTERmatic de KaVo prosigue en características claramente mejoradas. Así, por ejemplo, se redujo el tamaño

de la cabeza del legendario instrumento multiplicador en un 20%, sin reducir su fuerza. Disfrute del acceso que necesita con la fuerza que desee. Se ha usado y perfeccionado el alto nivel tecnológico, como p.ej. los filtros de spray intercambiables. Hablando de intercambiables: el conocido principio de KaVo de los cabezales intercambiables ha permanecido. En caso de ser necesario, cambie rápidamente el cabezal y siga trabajando. O combine las bases y los cabezales según sus necesidades individuales. Por cierto: se sobreentiende que las cabezas antiguas INTRA LUX combinables con GENTLEpower también son compatibles con los nuevos contra-ángulos.

Contra-ángulos Multiplicador(rojo) con luz



**CONTRA ANGULO MULTIPLICADOR  
ANILLO ROJO 1:5 S-MAX M95L**

Marca: Nsk

Características: Spray Quattro

- Para fresas FG (Ø1,6)
- Rodamientos de Cerámica • Velocidad Máx: 200.000 min-1

Ref. 18310 M95L 1:5

1.096 €

Contra-ángulos Multiplicador(rojo) con luz

Contra-ángulos Multiplicador(rojo) con luz



## CONTRA ÁNGULO MULTIPLICADOR ANILLO ROJO 1:5 TI-MAX X95L

Marca: Nsk

Ref. 95917 X95L 1:5

1.388 €

- Spray Quattro
- Para fresas FG (ø1,6)
- Rodamientos de Cerámica
- Velocidad Máx: 200.000 min-1

Contra-ángulos Multiplicador(rojo) con luz



## CONTRA ÁNGULO MULTIPLICADOR ANILLO ROJO 1:4,2 TI-MAX Z45L 45°

Marca: Kavo Dental

Características: Ti-max Z45L, el primer contra-ángulo de 45 ° del mundo, le permitirá llegar con facilidad hasta los molares menos accesibles; algo que nunca conseguirá con un contra-ángulo convencional. Gracias a su fino diseño, el Ti-max Z45L también proporciona una visibilidad excelente y mayor campo de trabajo, habilitando más espacio entre las piezas adyacentes y el cuerpo de la pieza de mano. La función de corte del Ti-max Z45L es potente y constante, disminuyendo así la duración del tratamiento en seccionamientos de piezas y extracciones de cordales —procesos bastante laboriosos— en comparación con los contra-ángulos convencionales. De este modo, se reduce drásticamente la tensión tanto del facultativo como del paciente.

Ref. 18309

1.453 €

- Cuerpo de titanio con DURACOAT a prueba de arañazos
- Óptica de Vidrio Celular
- Rodamientos de Cerámica
- Sistema de Cabezal Limpio
- Portafresas Push Button

- Pulverizador Quattro (Chorro/Bruma)
- Microfiltro
- Sistema Anti Calor
- Revestimiento DLC

Contra-ángulos Multiplicador(rojo) con luz



## CONTRA ÁNGULO MULTIPLICADOR ANILLO ROJO 1:5 TI-MAX Z85L MINI

Marca: Nsk

Ref. 18308 Z85L 1:5

1.645 €

- Durabilidad excepcional
- Spray Simple
- Cabezal Miniatura
- Para fresas FG (ø1,6)
- Rodamientos de Cerámica
- Revestimiento DLC
- Velocidad Máx: 200.000 min-1
- Multiplicador 1:5
- \*Use sólo fresas de caña corta

Contra-ángulos Multiplicador(rojo) con luz



## CONTRA ÁNGULO MULTIPLICADOR ANILLO ROJO 1:5 TI-MAX Z95L

Marca: Nsk

Ref. 18304 Z95L 1:5

1.627 €

- Durabilidad excepcional
- Spray Quattro
- Para fresas FG (ø1,6)
- Rodamientos de Cerámica
- Revestimiento DLC
- Velocidad Máx: 200.000 min-1

Contra-ángulos Multiplicador(rojo) con luz



## CONTRA ÁNGULO MULTIPLICADOR ANILLO ROJO 1:5

Marca: Technoflux

Ref. 80145

814 €

Contra-ángulo multiplicador con luz. - CA 1:5 multiplicador. - Hasta 200.000 rpm. - Spray interno. - Fibra óptica.

Contra-ángulos Multiplicador(rojo) con luz



**CONTRA ÁNGULO MULTIPLICADOR ANILLO ROJO 1:4,5 ALEGRA WE-99LED G**

Marca: W&H  
**Ref. 89829** WE-99LED G (1:4.5) **1.041 €**

Spray triple, botón de presión, diámetro del cabezal Ø 10,1 mm, para fresas FG de Ø 1,6 mm

Contra-ángulos Multiplicador(rojo) con luz



**CONTRA ÁNGULO MULTIPLICADOR ANILLO ROJO 1:5 SYNEA FUSION WG-99 LT**

Marca: W&H  
**Ref. 56261** WG-99 LT 1:5 **1.024 €**

Quattro Spray, barra de vidrio diámetro del cabezal Ø 10 mm, botón de presión para fresas FG de Ø 1,6 mm

Contra-ángulos Multiplicador(rojo) con luz



**CONTRA ÁNGULO MULTIPLICADOR ANILLO ROJO 1:5 SYNEA VISION**

Marca: W&H  
**Ref. 56265** WK-93 LT **1.348 €**  
**Ref. 56267** WK-99 LT **1.348 €**

PentaSpray, diámetro del cabezal Ø 9,1 mm, botón de presión para fresas FG de Ø 1,6 mm, barra de vidrio

Contra-ángulos Multiplicador(rojo) sin luz



**CONTRA ANGULO MULTIPLICADOR ANILLO ROJO 1:5**

Marca: Bien-Air  
 Características: Relación 1:5. Sin Luz. Tecnología CoolTouch  
 Para fresas con vástago 1,6mm de Turbina. 3 sprays. 58 dBa

**Ref. 95206** C.A 1:5 **983 €**

Contra-ángulos Multiplicador(rojo) sin luz



**CONTRA ÁNGULO MULTIPLICADOR ANILLO ROJO 1:5 EXPERTMATIC E25 C KAVO**

Marca: Kavo Dental  
**Ref. 94126** C.A E25 C **1.071 €**

Multiplicación 1:5. Microfiltro de spray intercambiable. Medios de refrigeración separados en el interior. Para fresa FG (1,6 mm). Rodamiento de bolas de cerámica

Contra-ángulos Multiplicador(rojo) sin luz



**CONTRA ÁNGULO MULTIPLICADOR ANILLO ROJO 1:5 S-MAX M95**

Marca: Nsk  
 Características: Spray Quattro  
 • Para fresas FG (Ø1,6)  
 • Rodamientos de Cerámica  
 • Velocidad Máx: 200.000 min-1

**Ref. 18313** M95 1:5 **828 €**



Contra-ángulos Multiplicador(rojo) sin luz

## CONTRA ÁNGULO MULTIPLICADOR ANILLO ROJO 1:5 TI-MAX X95

Marca: Nsk

Ref. 18335 X95 1:5

1.061 €

- Spray Quattro
- Para fresas FG (ø1,6)
- Rodamientos de Cerámica
- Velocidad Máx: 200.000 min-1



Contra-ángulos Multiplicador(rojo) sin luz

## CONTRA ÁNGULO MULTIPLICADOR ANILLO ROJO 1:5 MULTIPLICADOR

Marca: Tecnoflux

Ref. 80144

680 €

Contra-ángulo multiplicador. - CA 1:5 multiplicador. - Cambio fresas por botón. - Hasta 200.000 rpm. - Spray interno.



Contra-ángulos Multiplicador(rojo) sin luz

## CONTRA ÁNGULO MULTIPLICADOR ANILLO ROJO 1:5 SYNEA FUSION WG-99A

Marca: W&H

Ref. 89846

774 €

Contra-ángulo transmisor 1:1. Sin luz. Spray simple.

## Contra-ángulos reductor (verde) con luz



## CONTRA ÁNGULO REDUCTOR 5,4:1 EXPERTMATIC LUX E15 L

Marca: Kavo Dental

Ref. 94129 CA E15 L

1.037 €

Reducción 5,4:1. Con luz. Medios de refrigeración separados en el interior. Para fresas de contra-ángulo (2,35 mm). Sistema de sujeción reforzado.



Contra-ángulos reductor (verde) con luz

## MANGO REDUCTOR 2,7:1 MASTERMATIC LUX M 07 L PARA CABEZAS KAVO

Marca: Kavo

Características: • Reducción 2,7:1

- Guía de luz en barra de vidrio con hasta 25.000 lux
- Para excavación de caries y aplicaciones profilácticas
- Filtro de spray intercambiable
- Máxima flexibilidad y opciones de tratamiento con 14 cabezas intercambiables
- Compatible con todas las cabezas INTRA LUX

Ref. 94239 MANGO MASTERMATIC LUX M 07 L

916 €

Los mejores resultados. Toda la vida. Disfrute de un acceso óptimo y una precisión máxima en todas las situaciones imaginables de los tratamientos. La nueva serie de instrumentos KaVo MASTERmatic. Después de más de 10 años en la cima, el programa GENTLEpower ha encontrado a un digno sucesor. Un nuevo ejemplo de ingeniería alemana, unido al espíritu de innovación y con las mejores características. La serie MASTERmatic ha sido fabricada con la calidad KaVo con el fin de que Usted pueda aprovechar su potencial completo. ¿Usted sólo quiere lo mejor? Entonces viva ahora a su nivel. El nuevo diseño de la serie MASTERmatic de KaVo prosigue en características claramente mejoradas. Así, por ejemplo, se redujo el tamaño

de la cabeza del legendario instrumento multiplicador en un 20% sin reducir su fuerza. Disfrute del acceso que necesita con la fuerza que desee. Se ha usado y perfeccionado el alto nivel tecnológico, como por ejemplo, los filtros de spray intercambiables. Hablando de intercambiables: el conocido principio de KaVo de los cabezales intercambiables ha permanecido. En caso de ser necesario, cambie rápidamente el cabezal y siga trabajando. O combine las bases y los cabezales según sus necesidades individuales. Por cierto: se sobreentiende que las cabezas antiguas INTRA LUX combinables con GENTLEpower también son compatibles con los nuevos contra-ángulos.



Contra-ángulos reductor (verde) con luz



**MANGO REDUCTOR 7,4:1 MASTERMATIC LUX M 29 L PARA CABEZAS KAVO**

Marca: Kavo

Características: • Reducción 7,4:1  
• Guía de luz en barra de vidrio con hasta 25.000 lux • Especial para aplicaciones Endo • Filtro de spray intercambiable • Máxima flexibilidad y opciones de tratamiento con 14 cabezas intercambiables • Compatible con todas las cabezas INTRA LUX

Ref. 94241 MANGO MASTERMATIC LUX M 29 L

1.073 €

Los mejores resultados. Toda la vida. Disfrute de un acceso óptimo y una precisión máxima en todas las situaciones imaginables de los tratamientos. La nueva serie de instrumentos KaVo MASTERmatic. Después de más de 10 años en la cima, el programa GENTLEpower ha encontrado a un digno sucesor: Un nuevo ejemplo de ingeniería alemana, unido al espíritu de innovación y con las mejores características. La serie MASTERmatic ha sido fabricada con la calidad KaVo con el fin de que Usted pueda aprovechar su potencial completo. ¿Usted sólo quiere lo mejor? Entonces viva ahora a su nivel. El nuevo diseño de la serie MASTERmatic de KaVo prosigue en características claramente mejoradas. Así, por ejemplo, se redujo el tamaño

de la cabeza del legendario instrumento multiplicador en un 20 %, sin reducir su fuerza. Disfrute del acceso que necesita con la fuerza que desee. Se ha usado y perfeccionado el alto nivel tecnológico, como p.ej. los filtros de spray intercambiables. Hablando de intercambiables: el conocido principio de KaVo de los cabezales intercambiables ha permanecido. En caso de ser necesario, cambie rápidamente el cabezal y siga trabajando. O combine las bases y los cabezales según sus necesidades individuales. Por cierto: se sobreentiende que las cabezas antiguas INTRA LUX combinables con GENTLEpower también son compatibles con los nuevos contra-ángulos.

Contra-ángulos reductor (verde) con luz



**CONTRA ÁNGULO REDUCTOR 4:1 NANO I5LS**

Marca: Nsk

Ref. 18348 NANO CA I5LS

1.214 €

- Spray Simple
- Para fresas CA (ø2,35)
- Microfiltro

- Sistema Anti Calor
- Velocidad Máx: 10.000 min-1

Contra-ángulos reductor (verde) con luz



**CONTRA ÁNGULO REDUCTOR 4:1 S-MAX MI5L 4:1**

Marca: Nsk

Ref. 18312 MI5L 4:1

979 €

- Spray Simple
- Para fresas CA (ø2,35)
- Velocidad Máx: 10.000 min-1

Contra-ángulos reductor (verde) con luz



**CONTRA ÁNGULO REDUCTOR 10:1 TI-MAX X12L**

Marca: Nsk

Ref. 18328 X12L 10:1

1.205 €

- Spray Simple
- Para fresas CA (ø2,35)
- Sistema de Cabezal Limpio
- Portafresas Push Botton
- Velocidad Máx: 4.000 min-1

Contra-ángulos reductor (verde) con luz



**CONTRA ÁNGULO REDUCTOR 4:1 TI-MAX X15L**

Marca: Nsk

Ref. 18324 X15L 4:1

1.168 €

- Spray Simple
- Para fresas CA (ø2,35)
- Velocidad Máx: 10.000 min-1

Contra-ángulos reductor (verde) con luz

Contra-ángulos reductor (verde) con luz

Contra-ángulos reductor (verde) con luz



**CONTRA ÁNGULO REDUCTOR 16:1 TI-MAX Z10L**

Marca: Nsk  
 Características: • Spray Simple  
 • Para fresas CA (ø2,35)  
 • Velocidad Máx: 2.500 min-1

**Ref. 18307** Z10 16:1 **1.314 €**

Botón de presión, diámetro del cabezal Ø 10,1 mm, para fresas de contra-ángulo de Ø 2,35 mm

Contra-ángulos reductor (verde) con luz



**CONTRA ÁNGULO REDUCTOR 4:1 TI-MAX Z15L**

Marca: Nsk  
 Características: • Spray Simple  
 • Para fresas CA (ø2,35)  
 • Velocidad Máx: 10.000 min-1

**Ref. 18306** Z15L 4:1 **1.204 €**

Botón de presión, diámetro del cabezal Ø 10,1 mm, para fresas de contra-ángulo de Ø 2,35 mm

Contra-ángulos reductor (verde) con luz



**CONTRA ÁNGULO REDUCTOR 4:1 ALEGRA WE-66 LED G**

Marca: W&H  
**Ref. 56254** WE-66 LED G 4:1 **838 €**

Spray simple, botón de presión, diámetro del cabezal Ø 10,1 mm, para fresas de contra-ángulo de Ø 2,35 mm

Contra-ángulos reductor (verde) con luz



**CONTRA ÁNGULO REDUCTOR 4:1 SYNEA FUSION WG-66 LT**

Marca: W&H  
**Ref. 56256** Fusion WG-66LT **840 €**

Spray simple, barra de vidrio diámetro del cabezal Ø 9,5 mm, botón de presión para fresas de contra-ángulo de Ø 2,35 mm.

Contra-ángulos reductor (verde) con luz



**CONTRA ÁNGULO REDUCTOR 4:1 SYNEA VISION WK-66 LT**

Marca: W&H  
**Ref. 56263** Vision WK-66LT **1.002 €**

Spray simple, diámetro del cabezal Ø 9,5 mm, botón de presión para fresas contra-ángulo de Ø 2,35 mm, barra de vidrio

Contra-ángulos reductor (verde) con luz



**CONTRA ÁNGULO REDUCTOR 4:1 SYNEA VISION WK-86 LT**

Marca: W&H  
**Ref. 56264** Vision WK-86LT **1.092 €**

Spray simple, diámetro del cabezal Ø 9,5 mm, botón de presión para fresas contra-ángulo de Ø 2,35 mm, barra de vidrio



Contra-ángulos reductor (verde) sin luz



### CONTRA ÁNGULO REDUCTOR 5,4:1 EXPERTMATIC E15C

Marca: Kavo Dental

Ref. 94415 CA E15 C

836 €

- Excelente relación entre calidad/precio
- Reducción 5,4:1
- Alta durabilidad
- Gran seguridad
- Larga vida
- Termodesinfectable y esterilizable a 135°
- Cojinete cerámico.

Contra-ángulos reductor (verde) sin luz



### CONTRA ÁNGULO REDUCTOR 10:1 TI-MAX X12

Marca: Nsk

Ref. 18340 X12 10:1

833 €

- Spray Simple
- Para fresas CA (ø2,35)
- Sistema de Cabezal Limpio
- Portafresas Push Botton
- Velocidad Máx: 4.000 min-1

Contra-ángulos reductor (verde) sin luz



### CONTRA ÁNGULO REDUCTOR 4:1 S-MAX M15

Marca: Nsk

Ref. 18314 M15 4:1

687 €

- Spray Simple
- Para fresas CA (ø2,35)
- Velocidad Máx: 10.000 min-1

Contra-ángulos reductor (verde) sin luz



### CONTRA ÁNGULO REDUCTOR 4:1 TI-MAX X15

Marca: Nsk

Ref. 18336 X15 4:1

803 €

- Spray Simple
- Para fresas CA (ø2,35)
- Velocidad Máx: 10.000 min-1

Contra-ángulos reductor (verde) sin luz



### CONTRA ÁNGULO REDUCTOR 4:1 ALEGRIA WE-66

Marca: W&H

Ref. 56252 WE-66 4:1

316 €

- Spray simple, botón de presión, diámetro del cabezal Ø 10,1 mm, para fresas de contra-ángulo de Ø 2,35 mm

Contra-ángulos reductor (verde) sin luz



### CONTRA ÁNGULO REDUCTOR 2:1 SYNEA FUSION WG-66 A

Marca: W&H

Ref. 56255 Fusion WG-66A

688 €

- Spray simple, barra de vidrio diámetro del cabezal Ø 9,5 mm, botón de presión para fresas de contra-ángulo de Ø 2,35 mm

Contra-ángulos reductor (verde) sin luz

## UNA SOLUCIÓN ELÉCTRICA ÚNICA

Transforma su equipo actual añadiéndole a la perfección la tecnología más reciente

**Bien Air**  
Dental



### IOPTIMA SET UNIDAD DE TRANSFORMACION DE MICROMOTOR NEUMÁTICO A ELECTRICO

Marca: Bien-Air

**Ref. 05014** Ioptima Set: 1 Consola iOptima, 1 Manguera motor  
1 motor MX2, 1 cable + Transformador **2.613 €**

**Ref. 95207** C.A. 1:5L **1.094 €**

**Ref. 95210** C.A. 1:1 Microseries **912 €**

**Ref. 95250** C.A. 8:1 Endo **785 €**

Actualiza equipo dental de neumático a electrico  
No requiere instalación  
Con motor eléctrico de inducción  
Ideal para odontología restauradora y endodoncia  
Operaciones de fresa o hisporial preprogramados

Equipos autonomos



### OPTIMA MCK UNIDAD DE TRANSFORMACION DE MICROMOTOR NEUMÁTICO A ELECTRICO

Marca: Bien Air

Características: 1 Consola Optima, 1 motor MCX, 1 cable + Transformador

**Ref. 05029** OPTIMA MCK AZUL **1.869 €**

**Ref. 05028** OPTIMA MCK BLANCO **1.869 €**

**Ref. 05030** OPTIMA MCK ORANGE **1.869 €**

**Ref. 05032** OPTIMA MCK ROSA **1.869 €**

**Ref. 05031** OPTIMA MCK VERDE **1.869 €**



Actualiza equipo dental de neumático a electrico. No requiere instalación. Con motor eléctrico de inducción  
Ideal para odontología restauradora .

**i** Solicite presupuesto a medida a nuestros especialistas.





## DENTALONE UNIDAD DE TRABAJO AUTONOMA CON ASPIRACION

Marca: Nsk

Ref. 98908

15.102 €

### Contenido

- 1 cubierta de transporte • 1 depósito de agua
- 1 depósito de aspiración • Compresor integrado
- Bomba de aspiración integrada • 1 pedal regulable
- 1 bandeja extensible

### Especificaciones

- Dimensiones (altura x anchura x profundidad)
- Carro con cubierta (con el asa plegada) 545 x 351 x 405 mm
- Carro con cubierta (con el asa desplegada) 1075 x 351 x 405 mm
- Sin cubierta 496 x 350 x 405 mm
- Altura de trabajo 766 mm
- Peso con cubierta 18,5 kg
- Fuente de alimentación 100 - 230 V~ 50/60 Hz

El consultorio odontológico portátil Dentalone es un carro que se despliega fácilmente y se convierte en un cómodo y sencillo equipo de tratamiento odontológico, listo para usar en cualquier lugar y ocasión.

Dentalone ofrece una gran variedad de instrumentos y un amplio abanico de funciones que permiten realizar tratamientos odontológicos fuera del consultorio:

- Porta-instrumentos con selección automática
- Cuadro de mandos LCD con iluminación
- 1 micromotor eléctrico sin escobillas NLX nano con iluminación LED
- 1 ultrasónico multifuncional integrado Varios 170, con iluminación LED
- 1 jeringa de aire, agua y spray, con iluminación LED
- 1 cánula de aspiración



## Kit Instrumentos con luz



## CONJUNTO DE INSTRUMENTOS ROTATORIOS PREMIUM NSK

Marca: Nsk

Características: KIT Turbina de titanio con luz modelo Z900L  
+ Acoplamiento NSK modelo PTL-CL-LED  
+ Contra-ángulo de titanio con luz modelo X25L.

Ref. 95914

2.842 €

### Turbina de titanio con luz Z900L

- Potencia : 26 W, Velocidad : 320.000~400.000 min-l
- Tamaño del Cabezal : ø12,5 x Al 13,1 mm
- Conexión directa a acoplamiento NSK

### Acoplamiento PTL-CL-LED

Acoplamiento con LED NSK tipo Phatelus para turbinas de luz con conexión Midwest

### Contra-ángulo X25L

Sistema Cabezal Limpio: este mecanismo está diseñado para evitar automáticamente la entrada de fluidos orales y otros contaminantes hacia el interior del cabezal, prolongando la vida de los rodamientos y mejora de manera significativa el control de las infecciones. Óptica de

### Vidrio Celular:

Cuerpo de Titanio Macizo: el titanio es 30% más liviano que el acero inoxidable, más duradero y altamente resistente a la corrosión. La sensación táctil mejorada, conjuntamente con una forma bien equilibrada, le ayuda a usted a trabajar más eficientemente en tratamientos que requieran gran precisión y durante sesiones prolongadas.

DURACOAT: la tecnología más reciente de NSK para el mejoramiento de superficies, utiliza las propiedades no alergénicas y de biocompatibilidad para prolongar aún más la durabilidad. DURACOAT crea una superficie suave, a prueba de rayones, que se siente confortable en la mano.



## Kit Instrumentos con luz



## CONJUNTO DE INSTRUMENTOS ROTATORIOS SUPERIOR NSK

Marca: Nsk

Características: KIT Turbina de acero inoxidable con luz M600L  
+ Acoplamiento NSK PTL-CL-LED + Contra-ángulo de titanio sin luz X25

Ref. 95915

1.970 €

### Turbina de acero inoxidable M600L

- Potencia : 17 W, Velocidad : 360.000~430.000 min-l
- Tamaño del Cabezal : ø12,1 x Al 13,3 mm
- Conexión directa a acoplamiento Phatelus de NSK

### Acoplamiento PTL-CL-LED

Acoplamiento con LED NSK tipo Phatelus para turbinas de luz con conexión Midwest

### Contra-ángulo de titanio sin luz X25

Sistema Cabezal Limpio: este mecanismo está diseñado para evitar automáticamente la entrada de fluidos orales y otros contaminantes hacia el interior del cabezal, prolongando la vida de los rodamientos y mejora de manera significativa el control de las infecciones.

Óptica de Vidrio Celular: Cuerpo de Titanio Macizo: el titanio es 30% más liviano que el acero inoxidable, más duradero y altamente resistente a la corrosión. La sensación táctil mejorada, conjuntamente con una forma bien equilibrada, le ayuda a usted a trabajar más eficientemente en tratamientos que requieran gran precisión y durante sesiones prolongadas.

DURACOAT: la tecnología más reciente de NSK para el mejoramiento de superficies, utiliza las propiedades no alergénicas y de biocompatibilidad para prolongar aún más la durabilidad. DURACOAT crea una superficie suave, a prueba de rayones, que se siente confortable en la mano.

★ NOVEDAD

Kit Instrumentos con luz



**CONJUNTO DE INSTRUMENTOS ROTATORIOS PACK 02; TE-98LQ + RQ-54 + WG-56A**

Marca: W&H  
 Características: KIT PACK 02: Turbina ALEGRA TE-98 LQ  
 Acoplamiento ROTOQUICK RQ-54 con Luz LED+ Autogenerada  
 Contra-ángulo 1:1 SYNEA FUSION WG-56 A

Ref. 70141 **1.486 €**

TE-98 LQ  
 Spray triple, botón depresión, diámetro del cabezal Ø 12 mm,  
 max 16 W, para fresas FG de Ø 16.  
 RQ-54  
 Conexión de 4 vías estándar; generador y filtro de agua con válvula

antirretorno.  
 WG-56 A  
 1:1, spray simple, diámetro del cabezal Ø 9,5 mm, botón de presión  
 para fresas contra-ángulo de Ø 2,35 mm, barra de vidrio.

★ NOVEDAD

Kit Instrumentos con luz



**CONJUNTO DE INSTRUMENTOS ROTATORIOS PACK 03; TG-98L+ RQ-24 + WG-56A + HG-43**

Marca: W&H  
 Características: KIT PACK 03  
 Turbina SYNEA FUSION TG-98 L con Luz LED+  
 Acoplamiento ROTOQUICK RQ-24  
 Contra-ángulo 1:1 SYNEA FUSION WG-56 A  
 Pieza de mano 1:1 SYNEA FUSION HG-43 A

Ref. 70142 **2.163 €**

TG-98 L (Conexión Roto Quick\*)  
 Quattro Spray, 19 W, diámetro del cabezal Ø 11,5 mm, botón de  
 presión para fresas FG de Ø 1,6 mm.  
 RQ-24  
 Conexión estándar de 6 vías.  
 WG-56 A

1:1, spray simple, diámetro del cabezal Ø 9,5 mm, botón de presión  
 para fresas contra-ángulo de Ø 2,35 mm, barra de vidrio.  
 HG-43 A  
 1:1, spray simple, sistema de sujeción por giro, para fresas de pieza de  
 mano y contra-ángulo de Ø 2,35 mm.

★ NOVEDAD

Kit Instrumentos con luz



**CONJUNTO DE INSTRUMENTOS ROTATORIOS PACK 04; TG-98L + RQ-24 + WG-56A**

Marca: W&H  
 Características: KIT PACK 04  
 Turbina SYNEA FUSION TG-98 L con Luz LED+  
 Acoplamiento ROTOQUICK RQ-24  
 Contra-ángulo 1:1 SYNEA FUSION WG-56 A

Ref. 70143 **1.659 €**

TG-98 L (Conexión Roto Quick\*)  
 Quattro Spray, 19 W, diámetro del cabezal  
 Ø 11,5 mm, botón de presión para fresas  
 FG de Ø 1,6 mm.  
 RQ-24

Conexión estándar de 6 vías.  
 WG-56 A  
 1:1, spray simple, diámetro del cabezal Ø 9,5  
 mm, botón de presión para fresas contra-  
 ángulo de Ø 2,35 mm, barra de vidrio.

Kit Instrumentos con luz



**CONJUNTO DE INSTRUMENTOS ROTATORIOS ESTUCHE ESCUELA TECHNOFLUX**

Marca: Tecnoflux  
 Características: 1 Turbina sin luz M4.  
 1 Micromotor neumático M4 spray interno.  
 1 Contrángulo 1:1 spray interno.  
 1 Pieza recta 1:1 spray interno.

Ref. 80170 ESTUCHE ESCUELA TECHNOFLUX **1.029 €**

Micromotor eléctrico



**MICROMOTOR ELECTRICO MC2 40 IR E**

Marca: Bien-Air  
 Características: Micromotor con par normal acoplamiento  
 del tipo E espray interno. Velocidad de giro de 60 rpm. A  
 40.000 rpm. Sin luz. - El MC2 es el micromotor eléctrico  
 más extendido en el mundo. Valorado y recomendado por  
 su fiabilidad y su resistencia, su eficacia ha sido probada  
 desde hace años.

Ref. 95230 **804 €**

Micromotor eléctrico  
 Sin Luz  
 60-40.000RPM  
 2,3 Ncm  
 Gold Connect



Micromotor eléctrico



### MICROMOTOR ELECTRICO MC2

Marca: Bien-Air

Ref. 95235 ISO 300 LED

Ref. 95233 ISO 300

**1.081 €**

**983 €**

Micromotor eléctrico. Con Luz. 60-40.000RPM. Gold Connect.

Micromotor eléctrico



### MICROMOTOR ELECTRICO MC3 IR

Marca: Bien-Air

Ref. 95229 MC3 IR

**893 €**

Micromotor eléctrico. Sin Luz. 60-40.000RPM. 2,8 Ncm. Gold Connect

Micromotor eléctrico



### MICROMOTOR ELECTRICO MC3

Marca: Bien-Air

Características: Micromotor con escobillas, 60-40.000 rpm, con luz y spray interno, casquillo desmontable, compatible con acoplamiento tipo E según ISO 3964 e instrumentos Micro-Series.

Ref. 95232 MC3 LED LK

**1.027 €**

Características: Micromotor con escobillas, 60-40.000 rpm, con luz LED y spray interno, casquillo desmontable, compatible con acoplamiento tipo E según ISO 3964 e instrumentos Micro-Series.

Ref. 95234 MC3 LED

**1.117 €**

Micromotor eléctrico. Con Luz. 60-40.000RPM. 2,8 Ncm. Gold Connect

Micromotor eléctrico



### MICROMOTOR ELECTRICO MCX

Marca: Bien-Air

Ref. 95238 MCX. Sin luz

Ref. 95236 MCX LED. Con luz

**816 €**

**1.002 €**

Micromotor eléctrico de Inducción. 1000-40.000rpm. Par máximo 2,5 Ncm. Spray interno. Para instrumentos estándar y Micro Series

Micromotor eléctrico



### MICROMOTOR ELECTRICO MX2 LED MICRO-SERIE

Marca: Bien-Air

Ref. 95112 MX2 LED Micro-Series

**1.108 €**

Micromotor eléctrico de Inducción. 100-40.000rpm. Luz LED. Par máximo 3,5 Ncm. Enlace Giratorio 400°. Spray interno. Para instrumentos estándar y Micro Series

Micromotor eléctrico



### MICROMOTOR ELECTRICO MX-I

Marca: Bien-Air

Ref. 95239 MX-I

**1.117 €**

Micromotor MX-i. Micromotor Autoventilado. Sin Luz. 100-40.000 RPM. Esterilizable sin protección. Alimentado con cable específico.



Micromotor eléctrico

## MICROMOTOR ELECTRICO MX-I LED

Marca: Bien-Air

Ref. 95237 MX-I LED

1.295 €

Micromotor MX-i. Micromotor Autoventilado. Luz LED. 100-40.000 RPM. Esterilizable sin protección. Alimentado con cable específico.



Micromotor eléctrico

## MICROMOTOR ELECTRICO TI-MAX M40 XS

Marca: Nsk

Características: Material: Titanio

Velocidad Máx 40.000 min-1 ± 10%

Válvula Anti-Reflujo / Midwest 4 vías con luz

Ref. 40262

1.136 €

Fácil de conectar a las mangueras Bien-Air® 4VLM y 4VR 400  
 • Operación suave y silenciosa desde 60 hasta 40.000 min-1

• Niveles mínimos de generación de calor  
 • Iluminación LED se incorpora dentro del motor micro óptico (M40 XS)  
 • Cuerpo de Titanio Macizo

## Micromotor neumático con luz



## MICROMOTOR NEUMÁTICO INTRAMATIC LUX 181L CONEXIÓN A MANGUERA MIDWEST

Marca: Kavo Dental

Ref. 94161 Intramatic 181 L

1.390 €

Conexión LUX de 4 orificios. 5.000 hasta 20.000 rpm. Acoplamiento INTRAMatic LUX. Luz fría. Regulación de spray.



Micromotor neumático con luz

## MICROMOTOR NEUMÁTICO M205LG M4 CONEXIÓN A MANGUERA MIDWEST

Marca: Nsk

Ref. 96698 M205LG M4

1.283 €

Micromotor neumático. - LED Motor Neumático con Micro Generador de Energía. - 25.000 LUX. - Válvula Anti-Reflujo. - Midwest 4 vías. - Borden de 2 vías.



Micromotor neumático con luz

## MICROMOTOR NEUMÁTICO AM-25 L RM CONEXIÓN A MANGUERA MIDWEST

Marca: W&H

Ref. 56303 AM-25 L RM

966 €

Micromotor de aire AM-25 LRM.  
 - Spray interno.  
 - Giro derecha/izquierda.  
 - Giro: hasta 25.000 rpm.  
 - LED.  
 - Estándar de 6 vías.

## Micromotor neumático sin luz



## MICROMOTOR NEUMÁTICO 181 M CONEXIÓN A MANGUERA MIDWEST

Marca: Kavo Dental

Ref. 9465 Intramatic 181 M

1.037 €

Conexión multiflex. De 5.000 a 20.000 rpm. Toda una gama de Instrumental Rotatorio que incorporan innovaciones del máximo interés para los odontólogos. A. Las nuevas Turbinas Super Torque 650 reúnen entre otras, las siguientes características: 1º- Potencia más alta, 30% más que su predecesora la Turbina 640. Trabaja a partir de 2,8 bar como mínimo. La válvula de presión se regula ella misma automáticamente ante posibles variaciones en la presión del equipo dental. 2º- Silenciosa, alivio para el oído del profesional y sus pacientes. 3º- Intensa luminosidad. Óptima en la zona de trabajo con fibra óptica resistente a las esterilizaciones. 4º- Resistencia a la esterilización: soportan más de 31.000 esterilizaciones en autoclave a 135oC. 5º- Sistema de sujeción robusto. Rodamientos de cerámica que alargan la vida útil. Facilidad en el cambio de la fresas. 6º- Refrigeración uniforme. Nuevo sistema de Spray en abanico por 4 toberas para garantizar una refrigeración óptima de la fresa y la zona de preparación. 7º- Agarre seguro: nuevo mango higiénico, más seguro y relajante para la mano. 8º- Doble stop de retrosucción. Válvula que cierra inmediatamente el canal de aire de retorno, evitando la aspiración de spray contaminado. B. Instrumentos Intramatic LH/CH. Además de todas las ventajas ya conocidas los nuevos C.A. y P.M. presentan: - Nuevo mango más higiénico y agradable al tacto. - Admiten más de 31.000 ciclos de esterilización. - La nueva generación de conductores ópticos permiten 25.000 lux en el punto exacto que se necesita. - Menos ruido y vibraciones.





Micromotor neumático sin luz



### MICROMOTOR NEUMÁTICO S-MAX M205 CONEXIÓN A MANGUERA MIDWEST

Marca: Nsk  
 Características: Micromotor S-Max M205  
 Material: Acero Inoxidable  
 Velocidad Máx 22.000 min-1 ± 10%  
 Válvula Anti-Reflujo / Midwest 4 vías

Ref. 40261 **545 €**

Micromotores clínicos neumáticos  
 Relación calidad/precio  
 ISO Tipo E fácil de conectar a todas las  
 piezas de mano y contra ángulos (NSK,  
 KaVo®, Sirona®, W&H®, Bien-Air®)

Compatible con Midwest de 4 vías  
 no óptico  
 Espray de agua interno  
 Esterilizable en autoclave hasta un máxi-  
 mo de 135°C

Micromotor neumático sin luz



### MICROMOTOR NEUMÁTICO AM 25 A RM CONEXIÓN A MANGUERA MIDWEST

Marca: W&H

Ref. 89824 AM 25 A RM **634 €**

Conexión estándar fija de 4 vías, para contra-ángulos y piezas de mano sin luz

Micromotor neumático sin luz



### MICROMOTOR NEUMÁTICO CONEXIÓN A MANGUERA BORDEN

Marca: W&H

Ref. 56113 AM-25 A BC **634 €**  
 Ref. 56115 AM-25 BC **384 €**

Conexión fija Borden 2(3) vías, para contra-ángulos y piezas de mano sin luz

Micromotor neumático sin luz



### MICROMOTOR NEUMÁTICO AM-25 E BC CONEXIÓN A MANGUERA BORDEN

Marca: W&H

Ref. 56116 AM 25 E BC **446 €**

Conexión fija Borden 2(3) vías, para contra-ángulos y piezas de mano sin luz

Micromotor neumático sin luz



### MICROMOTOR NEUMÁTICO CONEXIÓN A MANGUERA MIDWEST

Marca: W&H

Ref. 56119 AM 25 RM **384 €**  
 Ref. 56118 AM 25 E RM **446 €**

Conexión estándar fija de 4 vías, para contra-ángulos y piezas de mano sin luz



## VELOCE Andante

### MICROMOTOR ANILLO AZUL I:1 VELOCE ANDANTE

Marca: Veloce

Características: Micromotor VELOCE, 4 orificios, 20.000 rpm,  
 spray interno de agua, accionamiento derecho e izquierdo infinita-  
 mente ajustable, conexión INTRAmatic estándar

Programa de Baja Velocidad

Micromotores de aire

Revestimiento: Cromo

Tipo: Micromotor neumático

Transmisión: 1:1

Refrigeración: interna

Velocidad máxima entrada: 20.000 rpm.

Ref. 21985

**490 €**

Micromotor neumático sin luz



## Micromotores sobremesa clínica

★ NOVEDAD



### MICROMOTOR DE SOBREMESA MARATHON ESCORT II PRO

Marca: Saeyang

Características: - Potencia 45 W.

- Velocidad hasta 35.000 rpm.

- Torque 2,9 N/cm.

- Control de sobremesa y pedal ON/OFF

- Incluye motor INTRA Mod. M33ES sin pieza recta de dotación.

Ref. 80156

320 €

★ NOVEDAD



### MICROMOTOR DE SOBREMESA MARATHON MIGHTY

Marca: Saeyang

Características: Motor INTRA modelo M33ES + pieza de mano recta SDE-ES6 + contrángulo LP-CE conversión 1:0. Potencia 45 W. Velocidad hasta 35.000 rpm. Pedal ON/OFF..

Ref. 452401

541 €

Micromotores sobremesa clínica

★ NOVEDAD



### MICROMOTOR PORTATIL INALAMBRICO K38 CON PIEZA DE MANO Y SIN PEDAL

Marca: Saeyang

Características: Unidad portátil K38 (sin pedal) + Motor E300

+Pieza de mano SDE-ES6 + Bolsa y cinturón.

Ref. 80159

407 €

- Batería recargable con una autonomía de 4,5 a 8 horas.
- Potencia 25 W.
- Máximas 30.000 rpm.
- Incluye bolsa transporte y cinturón.

Micromotores sobremesa clínica

## Piezas de mano con luz

### PIEZA DE MANO ANILLO AZUL 1:1 MASTERMATIC LUX M 10 L

Marca: Kavo

Características: • Tanto para fresas de pieza de mano como para fresas de contra-ángulo • Guía de luz en barra de vidrio con hasta 25.000 lux • Incluso para trabajos técnicos extraorales sencillos como para la corrección de prótesis

Ref. 94242

PIEZA DE MANO MASTERMATIC M 10 L

1.156 €



Los mejores resultados. Toda la vida. Disfrute de un acceso óptimo y una precisión máxima en todas las situaciones imaginables de los tratamientos. La nueva serie de instrumentos KaVo MASTERmatic. Después de más de 10 años en la cima, el programa GENTLEpower ha encontrado a un digno sucesor. Un nuevo ejemplo de ingeniería alemana, unido al espíritu de innovación y con las mejores características. La serie MASTERmatic ha sido fabricada con la calidad KaVo

con el fin de que Usted pueda aprovechar su potencial completo. ¿Usted sólo quiere lo mejor? Entonces viva ahora a su nivel. El nuevo diseño de la serie MASTERmatic de KaVo prosigue en características claramente mejoradas. Así, por ejemplo, se redujo el tamaño de la cabeza del legendario instrumento multiplicador en un 20 %, sin reducir su fuerza. Disfrute del acceso que necesita con la fuerza que desea. Se ha usado y perfeccionado el alto nivel tecnológico, como

pej, los filtros de spray intercambiables. Hablando de intercambiables: el conocido principio de KaVo de los cabezales intercambiables ha permanecido. En caso de ser necesario, cambie rápidamente el cabezal y siga trabajando. O combine las bases y los cabezales según sus necesidades individuales. Por cierto: se sobreentiende que las cabezas antiguas INTRA LUX combinables con GENTLEpower también son compatibles con los nuevos contra-ángulos.



### PIEZA DE MANO ANILLO AZUL 1:1 NANO65LS

Marca: Nsk

Ref. 18350 Nano 65LS

1.226 €

- Spray Simple
- Para fresas HP / CA (ø2,35)\*
- Velocidad Máx: 40.000 min-1
- \*Se deberá insertar el tapón de la fresa que se suministra

Piezas de mano con luz



Piezas de mano con luz



## PIEZA DE MANO ANILLO AZUL 1:1 TI-MAX X65L 1:1

Marca: Nsk

Ref. 18334 X65L 1:1

1.126 €

- Spray Simple
  - Para fresas HP (ø2,35)
  - Para fresas CA (ø2,35)\*
  - Velocidad Máx: 40.000 min-1
- \*Necesita insertar el tope de la fresa, facilitado con la pieza de mano

Piezas de mano con luz



## PIEZA DE MANO ANILLO AZUL 1:1 SYNEA VISION HK-43 LT

Marca: W&H

Ref. 56128 HK-43LT

888 €

1:1, spray simple, sistema de sujeción por giro, para fresas de pieza de mano y contra-ángulo de Ø 2,35 mm, barra de vidrio

Piezas de mano sin luz



## PIEZA DE MANO ANILLO AZUL 1:1 ANTHOGRYR

Marca: Anthogyr

Ref. 74080

360 €

- La pieza de mano Anthogyr tiene como objetivo apoyar los actos diarios: retoque de la dentadura, que trabaja en la dentina, el corte del diente o partes del diente, el corte de la dentadura.
- 1 relación de velocidad: 1
  - Pieza de mano recta
  - Rodamientos de bolas para una mayor durabilidad
  - Para fresas con largas o cortas (2,35 HP Bur)
  - Longitud y positionment de la boquilla de pulverización se pueden ajustar para permitir la orientación óptima de la pulverización sobre la parte de trabajo de la fresa
  - Acepta 2,35mm fresa
  - Max 40.000 rpm
  - 12 meses de garantía

Piezas de mano sin luz



## PIEZA DE MANO ANILLO AZUL 1:1 BIEN AIR

Marca: Bien-Air

Ref. 9515 PM 1:1

519 €

Transmisión 1:1. Spray interno, sin luz. Ajuste con anillo, vástago de 2,35 mm.

Piezas de mano sin luz



## PIEZA DE MANO ANILLO AZUL 1:1 MICRO-SERIES BIEN AIR

Marca: Bien-Air

Ref. 95211 Microseries PM 1:1

519 €

Transmisión directa. Sin luz, con spray interno, ajuste con anillo, vástago de instrumento de Ø 2,35 mm. Compatible con toda la gama de micromotores Bien-Air.

Piezas de mano sin luz



## PIEZA DE MANO ANILLO AZUL 1:1 EXPERTMATIC E10C

Marca: Kavo

Ref. 94385 E10C 1:1

587 €

- Pieza de mano, transmisión 1:1
- Equipamiento eficiente con spray individual y agua y aire de spray interno.
- Cambio más rápido y sencillo de fresa mediante tensión reducida de anillo.
- Adecuado para fresa de pieza de mano como también para fresa de contra-ángulo.
- Termodesinfectable y esterilizable a 135°

Piezas de mano sin luz

Piezas de mano sin luz



**PIEZA DE MANO ANILLO AZUL 1:1 S-MAX M65**

Marca: Nsk

Ref. 18315 M65 1:1

599 €

- Spray Simple
- Para fresas HP (ø2,35)
- Para fresas CA (ø2,35)
- Velocidad Máx: 40.000 min-1
- \*Necesita insertar el tope de la fresa, facilitado con la pieza de mano

Piezas de mano sin luz



**PIEZA DE MANO ANILLO AZUL 1:1 TI-MAX X65**

Marca: Nsk

Ref. 96615 X65 1:1

682 €

- Spray Simple
- Para fresas HP (ø2,35)
- Para fresas CA (ø2,35)\*
- Velocidad Máx: 40.000 min-1
- \*Necesita insertar el tope de la fresa, facilitado con la pieza de mano

Piezas de mano sin luz



**PIEZA DE MANO ANILLO AZUL 1:1 MARATHON SDE-ES6**

Marca: Nsk

Ref. 80150 X65 1:1

165 €

Pieza de mano recta Marathon SDE-ES6. Para motor intramatic 40.000 rpm. Autoclave. Longitud 85,5 cm. Diámetro 19,6 mm. Peso 52,5 gr. Spray externo.

Piezas de mano sin luz



**PIEZA DE MANO ANILLO AZUL 1:1 ALEGRIA HE-43 DIAMETRO EXTERIOR 20MM**

Marca: W&H

Ref. 56126 HE-43 1:1

241 €

1:1, sistema de sujeción por giro, para fresas de pieza de mano y contra-ángulo de Ø 2,35 mm

Piezas de mano



**PIEZA DE MANO FUSION**

Marca: W&H

Ref. 89845 HG-43A sin Luz 1:1

515 €

- Pieza de mano transmisora 1:1
- Sin luz
- Spray Simple



Piezas de mano

**VELOCE Andante**



**PIEZA DE MANO ANILLO AZUL 1:1 VELOCE ANDANTE**

Marca: Veloce

Características: Pieza de mano recta VELOCE Andante, transmisión 1:1, spray de agua interno máx. 20.000 rpm, para motores INTRAmatic®

Programas de Baja Velocidad BASIC LINE

- Revestimiento: Cromo
- Tipo: Pieza de mano recta
- Transmisión: 1:1
- Refrigeración: interna
- Velocidad máxima entrada: 20.000 rpm.

Ref. 21980

340 €



**NSK**



CREATE IT.

**NSK Dental Spain SA** [www.nsk-spain.es](http://www.nsk-spain.es)

## Turbinas con luz



### TURBINA BORA LED BLACKLINE

Marca: Bien-Air

Ref. 9513

1.510 €

- Turbinas con Mango de fibra de carbono, material resistente al desgaste, golpes y torsión.
- Doble conductor de vidrio, luz por LED: mejor iluminación con luz blanca y fría con una duración superior a 10.000 horas.
- Más ligeras, mejor ergonomía, con sólo 51 y 54 gramos de peso respectivamente.
- Rodamientos de bolas cerámicos.
- Difusor de 3 sprays aire/agua para una refrigeración óptima de la fresa.
- Velocidad de 310.000 r.p.m. para Bora y 320.000 r.p.m. para Prestige.

## Turbinas con luz



### TURBINA BORA L METALINE LED CONEXIÓN UNIFIX

Marca: Bien-Air

Ref. 89870

1.166 €

- |                       |                             |
|-----------------------|-----------------------------|
| Turbina Bora LED      | 2,7 bares                   |
| Luz LED               | 320.000RPM                  |
| Doble Foco Luz        | 17W Potencia                |
| Rodamientos cerámicos | 59dBa                       |
| 3 Sprays              | Para enlace Unifix Bien Air |

## Turbinas con luz



### TURBINA BORA LK BLACKLINE CONEXIÓN MULTIFLEX

Marca: Bien-Air

Ref. 95013

1.510 €

- 320.000 rpm, 3 bares.
- 3 Sprays.
- Ajuste con pulsador.
- Mango de fibra de carbono.
- Acoplamiento rápido y giratorio para enlace Multiflex.

## Turbinas con luz



### TURBINA BORA LK METALINE CONEXIÓN MULTIFLEX

Marca: Bien-Air

Ref. 95012

1.510 €

- |                       |                            |
|-----------------------|----------------------------|
| Turbina Bora LK       | 320.000RPM                 |
| Doble Foco Luz        | 17W Potencia               |
| Rodamientos cerámicos | 59dBa                      |
| 3 Sprays              | Para enlace Multiflex Kavo |
| 3 bares               |                            |

## Turbinas con luz



### TURBINA BORA L CONEXIÓN UNIFIX

Marca: Bien-Air

Ref. 95014

948 €

- |                       |                             |
|-----------------------|-----------------------------|
| Turbina Bora L        | 2,7 bares                   |
| Con Luz Alógena       | 320.000RPM                  |
| Doble foco Luz        | 17W Potencia                |
| Rodamientos cerámicos | 59dBa                       |
| 3 Sprays              | Para enlace Unifix Bien Air |

## Turbinas con luz



### TURBINA PRESTIGE L BLACKLINE LED CONEXIÓN UNIFIX

Marca: Bien-Air

Ref. 9514

1.729 €

- Turbinas con Mango de fibra de carbono, material resistente al desgaste, golpes y torsión.
- Doble conductor de vidrio, luz por LED: mejor iluminación con luz blanca y fría con una duración superior a 10.000 horas.
- Más ligeras, mejor ergonomía, con sólo 51 y 54 gramos de peso respectivamente.
- Rodamientos de bolas cerámicos.
- Difusor de 3 sprays aire/agua para una refrigeración óptima de la fresa.
- Velocidad de 310.000 r.p.m. para Bora y 320.000 r.p.m. para Prestige.



Turbinas con luz



### TURBINA PRESTIGE L METALINE LED CONEXIÓN UNIFIX

Marca: Bien-Air

Ref. 95240

**1.438 €**

Turbina Prestige LED	3,2 bares
Luz LED	320.000RPM
Doble Foco Luz	12W Potencia
Rodamientos cerámicos	59dBa
Cabezal Pediátrico	Para enlace Unifix Bien Air
3 Sprays	

Turbinas con luz



### TURBINA PRESTIGE LK METALINE CONEXIÓN MULTIFLEX

Marca: Bien-Air

Ref. 95242

**1.438 €**

Turbina Prestige LK	320.000RPM
Doble Foco Luz	12W Potencia
Rodamientos cerámicos	59dBa
Cabezal Pediátrico	Para enlace MultiFlex Kavo
3 Sprays	
3,2 bares	

Turbinas con luz



### TURBINA PRESTIGE LK BLACKLINE CONEXIÓN MULTIFLEX

Marca: Bien-Air

Ref. 95241

**1.729 €**

Luz por conductor de vidrio óptico multifilamento, 330.000 rpm, 3,5 bares, 3 sprays, ajuste con pulsador, mango de fibra de carbono, acoplamiento rápido y giratorio para enlace MULTiflex® Bien-Air y MULTiflex® Kavo®. Sin enlace.

Turbinas con luz



### TURBINA PRESTIGE L CONEXIÓN UNIFIX

Marca: Bien-Air

Ref. 9523

**1.175 €**

Turbina Prestige L	3,2 bares
Con Luz Alógena	320.000RPM
Doble foco Luz	12W Potencia
Rodamientos cerámicos	59dBa
Cabezal Pediátrico	Para enlace Unifix Bien Air
3 Sprays	

Turbinas con luz



### TURBINA TORNADO L CONEXIÓN UNIFIX

Marca: Bien-Air

Ref. 05017

**1.399 €**

Turbina Prestige L	3,2 bares
Con Luz Alógena	320.000RPM
Doble foco Luz	12W Potencia
Rodamientos cerámicos	59dBa
Cabezal Pediátrico	Para enlace Unifix Bien Air
3 Sprays	

Turbinas con luz



### TURBINA TORNADO LK CONEXIÓN MULTIFLEX

Marca: Bien-Air

Ref. 05016

**1.399 €**

Turbina Tornado LK	410.000RPM
Con fibra óptica para Luz	30W Potencia
Rodamientos cerámicos	55dBa
4 Sprays	Para enlace MultiFlex de Kavo
2,7 bares	

Turbinas con luz



## TURBINA MASTERTORQUE M9000L CONEXIÓN MULTIFLEX

Marca: Kavø Dental

Ref. 94216

1.598 €

Turbina con Luz un trabajo seguro y relajado gracias a su nuevo tecnología DST (Direct Stop Technology).

- Seguridad: detiene el movimiento de la fresa en menos de 1 segundo.
- Higiene: la tecnología DST evita la retro-succión.
- Durabilidad: previene la succión de partículas hacia los rodamientos.
- Un trabajo potente y rápido con 23 W.

alta eficacia.

- Extremadamente silenciosa con un nivel sonoro de tan sólo 57 dB(A)
- Excelente visión del campo operativo con una altura de cabeza de sólo 13,1 mm (con fresa de 19 mm, sólo 20 mm).
- Luz óptima sin deslumbramiento.
- Más ligera.
- 24 meses garantía.

Turbinas con luz



## TURBINA MASTERTORQUE LUX M9000 LS CONEXIÓN SIRONA

Marca: Kavø Dental

Ref. 94116

1.598 €

Turbinas con luz



## TURBINA MASTERTORQUE CABEZA MINI LUX M8700 LK CONEXIÓN MULTIFLEX

Marca: Kavø

Ref. 94238

1.598 €

Potencia: • Potencia de 19 vatios • Número de revoluciones estable Direct Stop Technology (DST); • Sistema inteligente y activo de frenos que detiene la fresa en un segundo Máxima visibilidad: • Altura de la cabeza: 12,1 mm • Con la combinación de ángulo de la cabeza de 100° / 19° (patente KaVo) • Ángulo de visión 22° • Compatible con fresas largas, estándar y cortas Stop de retro-succión: • No más aspiración de aerosoles contaminados • Máxima higiene para una mayor vida útil Silencioso por Silence Technology; • 59 dB(A) • Un diseño inteligente de sonido elimina altas frecuencias • Reducción del sonido de parada.

Turbinas con luz



## TURBINA EXPERT TORQUE E680L CONEXIÓN MULTIFLEX

Marca: Kavø Dental

Ref. 94205

1.153 €

- Seguridad y mayor higiene mediante una reducción nueva y mejorada de la depresión durante el frenado de la turbina, agua y aire de spray interior y los nuevos filtros de agua recambiables.
- Rutina laboral eficaz y acceso óptimo mediante una nueva cabeza estándar más pequeña y ángulos de cabeza y codo de 100° y 19° respectivamente
- Manejo eficaz mediante acoplamiento MULTIFlex y rodamientos de bolas de cerámica.
- Elevada potencia que permite una preparación eficaz y rápida: 18W máximo
- Bajo ruido durante el tratamiento: 62dB
- Fresa fijada con gran seguridad que soporta la mayor presión
- Thermodesinfección y esterilización posible – la potencia de la luz permanece siempre estable

Turbinas con luz

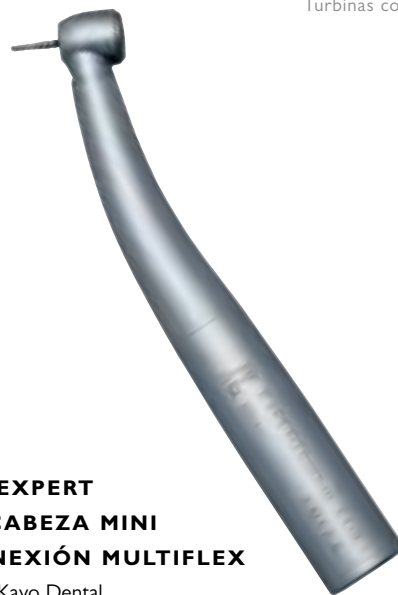

## TURBINA EXPERT TORQUE CABEZA MINI E677L CONEXIÓN MULTIFLEX

Marca: Kavø Dental

Ref. 94115

1.153 €

- Trabajo más sencillo en situaciones difíciles de tratamiento mediante nueva carcasa en miniatura más pequeña y ángulos de cabeza y codo de 100° o 19° respectivamente
- Eficacia y protección contra infecciones unida mediante un nuevo spray triple, una reducción mejorada de la depresión durante el frenado de la turbina y los nuevos filtros de agua de spray cambiables.
- Ver mejor y trabajar con mayor eficacia mediante luz integrada y una pequeña cabeza miniatura.

Turbinas con luz



## TURBINA SMART TORQUE S619L CONEXIÓN MULTIFLEX

Marca: Kavø Dental

Ref. 94206

746 €

- Revoluciones en vacío: 350.000 a 400.000 rpm
- Potencia: 12W
- Pinza de agarre 30N
- Tamaño de la cabeza: Mini altura 12,3 mm con diámetro 10,8mm.
- Nueva parada de retroaspiración que minimiza el ensuciamiento e incrementa la vida útil de los rodamientos.
- Conexión MULTIFlex- MULTIFlex LED
- Sistema de sujeción por botón
- Esterilizable (135 °C)
- Desinfectable térmicamente
- Rodamiento de alta precisión y bajo desgaste



Turbinas con luz



**TURBINA SMART TORQUE  
CABEZA MINI S615L  
CONEXIÓN MULTIFLEX**

Marca: Kavo Dental

Ref. 94208

746 €

Turbinas con luz



**TURBINA SURGTORQUE LUX S459 L**

Marca: Kavo Dental

Ref. 94111

919 €

Un nuevo ángulo que es típico KaVo. Potencia precisa. Cabezal con ángulo único. Incremento de acceso

Con su cabezal de ángulo único, el aumento del acceso es sencillo. Observe la diferencia entre lo ordinario y lo extraordinario.

Turbinas con luz



**TURBINA TI-MAX Z Z900L  
CONEXIÓN PTL NSK**

Marca: NSK

Ref. 95912

1.426 €

- Material de Titanio: peso de solo 43 gramos.

- Recubrimiento de Duragrip.

- Micro filtro de agua.

- 4 salidas de spray.

- Clean Head System.

- Tamaño de la cabeza más pequeño: 12,5 x 13,1 mm

- Con luz Led, 32.000 Lux. (máxima

intensidad)

- Nivel bajo de ruido: 56dBA

- Velocidad 400,000 rpm.

- Potencia 26 W: máxima potencia del mercado.

- Cambio rotor en clínica: ahorro tiempo y dinero.

- Garantía 2 años.

Turbinas con luz



**TURBINA TI-MAX Z Z900KL  
CONEXIÓN MULTIFLEX**

Marca: NSK

Ref. 95913

1.426 €

- Material de Titanio: peso de solo 43 gramos.  
- Recubrimiento de Duragrip.  
- Micro filtro de agua.  
- 4 salidas de spray.  
- Clean Head System.  
- Tamaño de la cabeza más pequeño: 12,5 x 13,1 mm  
- Con luz Led, 32.000 Lux. (máxima

intensidad)  
- Nivel bajo de ruido: 56dBA  
- Velocidad 400,000 rpm.  
- Potencia 26 W: máxima potencia del mercado.  
- Cambio rotor en clínica: ahorro tiempo y dinero.  
- Garantía 2 años.

LA MEJOR  
EXPERIENCIA  
DE COMPRA

Servicio de  
asesoramiento  
técnico-comercial

TUS  VENTAJAS

*Nuestro compromiso, 100% satisfacción*

- ENVÍO GRATIS a partir de 110€ de compra.
- Más de 2.000 ofertas con hasta un 50% dto.
- Hasta un 15% dto. en todas tus compras.
- 5% dto. extra por comprar en proclinic.es
- Más de 5.000 productos de las primeras marcas.
- Servicio devoluciones online.
- Consulta el estado de tu pedido online.
- Solicite la ayuda de un especialista de producto.
- Servicio de asesoramiento técnico-comercial.

Turbinas con luz



**TURBINA TI-MAX Z Z800L  
CONEXIÓN PTL NSK**

Marca: Nsk

Ref. 18403

1.426 €

Turbinas con luz



**TURBINA TI-MAX Z Z800KL  
CONEXIÓN MULTIFLEX**

Marca: Nsk

Ref. 18404

1.426 €

Turbinas con luz



**TURBINA S-MAX M500L CABEZAL  
MINI CONEXIÓN PTL NSK**

Marca: Nsk

Ref. 18351

847 €

- Cuerpo de Acero Inoxidable
- Rotor ISB
- Óptica de Vidrio Celular
- Rodamientos de Cerámica
- Sistema de Cabezal Limpio
- Portafresas Push Botton

- Spray Quattro. Conexión Directa a los Acoplamientos Sirona®, W&H®, Bien-Air®
- Potencia: 16 W, Velocidad: 380.000~450.000 min-1
- Tamaño del Cabezal: ø10,6 x Al 12,4 mm

Turbinas con luz



**TURBINA S-MAX M500KL CABEZA MINI  
CONEXIÓN MULTIFLEX**

Marca: Nsk

Ref. 18355

950 €

Turbinas con luz



**TURBINA S-MAX M600L  
CONEXIÓN PTL NSK**

Marca: Nsk

Ref. 18352

847 €

Turbinas con luz



**TURBINA S-MAX M600KL CONEXIÓN  
MULTIFLEX**

Marca: Nsk

Ref. 96684

950 €

Turbinas con luz



**TURBINA S-MAX M600B CONEXIÓN UNIFIX BIEN AIR**

Marca: Nsk

Ref. 18362

950 €

Turbinas con luz



**TURBINA S-MAX M600SL CONEXIÓN SIRONA**

Marca: Nsk

Ref. 18359

950 €

- Potencia : 17 W, Velocidad : 360.000~430.000 min-1
- Tamaño del Cabezal : ø12,1 x Al 13,3 mm

Turbinas con luz



**TURBINA S-MAX M600WLED CONEXIÓN ROTOQUICK W&H**

Marca: Nsk

Ref. 18363

950 €

- Potencia : 17 W, Velocidad : 360.000~430.000 min-1
- Tamaño del Cabezal : ø12,1 x Al 13,3 mm

Turbinas con luz



**TURBINA S-MAX PICO CONEXIÓN PTL NSK**

Marca: Nsk

Ref. 96603

994 €

- Cuerpo de Acero Inoxidable
- Rotor ISB
- Óptica de Vidrio Celular
- Rodamientos de Cerámica
- Sistema de Cabezal Limpio
- Spray Simple. Conexión directa a acoplamientos KaVo®, Sirona®, W&H®,

- Bien-Air®
- Potencia : 9 W, Velocidad : 380.000~450.000 min-1
- Tamaño del Cabezal : ø8,6 x Al 9,0 mm
- Para fresas de vástago corto / ultra corto
- Set de fresas accesorias

Turbinas con luz



**TURBINA S-MAX PICO BL CONEXIÓN UNIFIX BIEN AIR**

Marca: Nsk

Ref. 18366

1.070 €

- Cuerpo de Acero Inoxidable
- Rotor ISB
- Óptica de Vidrio Celular
- Rodamientos de Cerámica
- Sistema de Cabezal Limpio
- Spray Simple. Conexión directa a acoplamientos KaVo®, Sirona®, W&H®,

- Bien-Air®
- Potencia : 9 W, Velocidad : 380.000~450.000 min-1
- Tamaño del Cabezal : ø8,6 x Al 9,0 mm
- Para fresas de vástago corto / ultra corto
- Set de fresas accesorias

Turbinas con luz



**TURBINA S-MAX PICO SL CONEXIÓN SIRONA**

Marca: Nsk

Ref. 18365

1.070 €

- Cuerpo de Acero Inoxidable
- Rotor ISB
- Óptica de Vidrio Celular
- Rodamientos de Cerámica
- Sistema de Cabezal Limpio
- Spray Simple. Conexión directa a acoplamientos KaVo®, Sirona®, W&H®,

- Bien-Air®
- Potencia : 9 W, Velocidad : 380.000~450.000 min-1
- Tamaño del Cabezal : ø8,6 x Al 9,0 mm
- Para fresas de vástago corto / ultra corto
- Set de fresas accesorias



Turbinas con luz

## TURBINA TI-MAX X450LED ANGULACION DEL CABEZAL A 45° CONEXIÓN PTL NSK

Marca: Nsk

Ref. 18383 **993 €**

- Turbina con cabezal en ángulo de 45°.
- Potencia: 21W.
- Rotación (velocidad): 380.000~450.000 min-1.
- Tamaño del Cabezal: Ø11,2 x Al 13,5mm.
- Spray de agua triple jet.
- Cuerpo de Titanio.

- Revestimiento del cuerpo Duracoat.
- Sólo para fresas de 25 mm de largo.
- Óptica de Vidrio Celular.
- Rodamientos de Cerámica.
- Sistema de Cabezal Limpio.
- Portafresas Push Botton.



Turbinas con luz

## TURBINA TI-MAX ANGULACION DEL CABEZAL A 45°

Marca: Nsk

Ref. 18386 Turbina Ti-Max X450LED Angulacion del Cabezal a 45°conexión Unifix Bien Air **993 €**

Ref. 18384 Turbina Ti-Max X450KLED Angulacion del Cabezal a 45°conexión Multiflex **993 €**

Ref. 18385 Turbina Ti-Max X450SLED Angulacion del Cabezal a 45°conexión Sirona **993 €**

- Cuerpo de Titanio con DURACOAT resistente a arañazos
- Cabezal en Ángulo de 45°
- Rodamientos de Cerámica
- Portafresas Push Botton
- Triple jet de agua. 21 W,

- Velocidad : 380.000~450.000 min-1
- Tamaño del Cabezal : ø11,2 x Al 13,5 mm
- Sólo para fresas de 25 mm de largo
- Óptica de Vidrio Celular
- Sistema de Cabezal Limpio



Turbinas con luz

## TURBINA ALEGRA TE-98 CLED G CONEXIÓN MULTIFLEX CON AUTOGENERADOR EN LA TURBINA

Marca: Nsk

Ref. 18387 **993 €**

- Turbina con cabezal en ángulo de 45°.
- Potencia: 18W.
- Rotación (velocidad): 380.000~450.000 min-1.
- Tamaño del Cabezal: Ø11,2 x Al 13,5mm.
- Spray de agua triple jet.
- Cuerpo de Titanio.

- Revestimiento del cuerpo Duracoat.
- Sólo para fresas de 25 mm de largo.
- Óptica de Vidrio Celular.
- Rodamientos de Cerámica.
- Sistema de Cabezal Limpio.
- Portafresas Push Botton.
- Turbina compatible con LED integrado.



Turbinas con luz

## TURBINA S-MAX PICO WL CONEXIÓN ROTOQUICK W&H

Marca: Nsk

Ref. 18367 **1.070 €**

- Cuerpo de Acero Inoxidable
- Rotor ISB
- Óptica de Vidrio Celular
- Rodamientos de Cerámica
- Sistema de Cabezal Limpio
- Spray Simple. Conexión directa a acoplamientos KaVo®, Sirona®, W&H®,

- Bien-Air®
- Potencia : 9 W, Velocidad : 380.000~450.000 min-1
- Tamaño del Cabezal : ø8,6 x Al 9,0 mm
- Para fresas de vástago corto / ultra corto
- Set de fresas accesorias



Turbinas con luz

## TURBINA SYNEA VISION TK-100 L 22W CONEXIÓN ROTOQUICK W&H

Marca: W&H

Ref. 56238 **1.285 €**

## TUS VENTAJAS

*Nuestro compromiso, 100% satisfacción*

- ENVÍO GRATIS a partir de 110€ de compra.
- Más de 2.000 ofertas con hasta un 50% dto.
- Hasta un 15% dto. en todas tus compras.
- 5% dto. extra por comprar en proclinic.es
- Más de 5.000 productos de las primeras marcas.
- Servicio devoluciones online.
- Consulta el estado de tu pedido online.
- Solicite la ayuda de un especialista de producto.
- Servicio de asesoramiento técnico-comercial.



Turbinas con luz



**TURBINA SYNEA VISION TK-100 LM 22W  
CONEXIÓN MULTIFLEX**

Marca: W&H

Ref. 56239

**1.083 €**

Turbinas con luz



**TURBINA SYNEA VISION TK-98 L 21W  
CONEXIÓN ROTOQUICK W&H**

Marca: W&H

Ref. 56244

**1.285 €**

Barra de vidrio, PentaSpray, 21 W, diámetro del cabezal Ø 11,5 mm, botón de presión para fresas FG de Ø 1,6 mm

Turbinas con luz



**TURBINA SYNEA VISION TK-98 L 21W  
CONEXIÓN ROTOQUICK W&H**

Marca: W&H

Ref. 56245

**1.083 €**

Barra de vidrio, PentaSpray, 21 W, diámetro del cabezal Ø 11,5 mm, botón de presión para fresas FG de Ø 1,6 mm

Turbinas con luz



**TURBINA SYNEA VISION TK-97 L  
18W CONEXIÓN ROTOQUICK W&H**

Marca: W&H

Ref. 56242

**1.285 €**

Barra de vidrio, PentaSpray, 18 W, diámetro del cabezal Ø 10 mm, botón de presión para fresas FG de Ø 1,6 mm

Turbinas con luz



**TURBINA SYNEA VISION TK-97 LM 18W  
CONEXIÓN MULTIFLEX**

Marca: W&H

Ref. 56243

**1.083 €**

Barra de vidrio, PentaSpray, 18 W, diámetro del cabezal Ø 10 mm, botón de presión para fresas FG de Ø 1,6 mm

Turbinas con luz



**TURBINA SYNEA VISION TK-94L CABEZAL  
MINI 12W CONEXIÓN ROTOQUICK W&H**

Marca: W&H

Ref. 56240

**1.179 €**

Barra de vidrio, PentaSpray, 21 W, diámetro del cabezal Ø 11,5 mm, botón de presión para fresas FG de Ø 1,6 mm

Turbinas con luz

Turbinas con luz

Turbinas con luz



**TURBINA SYNEA VISION TK-94 LM CABEZAL MINI 12W CONEXIÓN MULTIFLEX**

Marca: W&H

Ref. 56241

**1.083 €**

Barra de vidrio, PentaSpray, 21 W, diámetro del cabezal Ø 11,5 mm, botón de presión para fresas FG de Ø 1,6 mm

Turbinas con luz



**TURBINA SYNEA FUSION TG-98 L LED 19W CONEXIÓN ROTOQUICK W&H**

Marca: W&H

Ref. 89841

**803 €**

**TURBINA SYNEA FUSION TG-98 LM 19W CONEXIÓN MULTIFLEX**

Ref. 89842

**803 €**

Turbinas con luz



**TURBINA SYNEA FUSION TG-98 L RM**

Marca: W&H

Ref. 08709

**803 €**

Serie de alta calidad y de máxima rentabilidad.  
- Mayor campo de iluminación gracias a su LED+  
- Óptimo acceso, mejor visibilidad y mayor potencia con la relación perfecta entre tamaño de cabezal y rendimiento

- Refrigeración óptima gracias al QuattroSpray (spray cuádruple)  
- Rodamientos cerámicos para un funcionamiento silencioso y sin vibraciones  
- Sistema de cabezal higiénico  
- Vida de larga duración  
- Esterilizables y termodesinfectables

Turbinas con luz



**TURBINA SYNEA FUSION TG-97 L CABEZAL MINI 16W CONEXIÓN ROTOQUICK W&H**

Marca: W&H

Ref. 56235

**803 €**

Turbinas con luz



**TURBINA SYNEA FUSION TG-97 LM CABEZAL MINI 16W CONEXIÓN MULTIFLEX**

Marca: W&H

Ref. 56236

**803 €**

Turbinas con luz



**TURBINA ALEGRIA TE-98 LQ 16W CONEXIÓN ROTOQUICK W&H**

Marca: W&H

Ref. 56295

**627 €**



Turbinas con luz

**TURBINA ALEGRIA TE-98 CLED G MULTIFLEX**

Marca: W&H

Ref. 99975 TE-98 CLED G Multiflex

**864 €**

Spray triple, botón de presión, diámetro del cabezal Ø 12.2 mm, max 16 W, para fresas FG de Ø 1.6 mm



Turbinas con luz

**TURBINA ALEGRIA TE-97 LQ 14W CONEXIÓN ROTOQUICK W&H**

Marca: W&H

Ref. 56294

**627 €**



**VELOCE**  
Andante

Turbinas con luz

**TURBINA VELOCE ANDANTE CONEXIÓN MULTIFLEX 21W CABEZAL ESTÁNDAR**

Marca: Veloce

Ref. 21979

**590 €**

Revestimiento: Cromo  
- Tamaño cabeza: Standart  
- Potencia: 21W  
- Spray: 4-orificios

- Conexión: KaVo Multiflex ©  
- Luz: Si



Turbinas sin luz

**TURBINA BORA CONEXIÓN UNIFIX BIEN AIR**

Marca: Bien-Air

Ref. 9501

**938 €**

Turbina Bora  
Sin Luz  
Rodamientos cerámicos  
3 Sprays  
2,7 bares  
320.000RPM  
17W Potencia  
59dBa  
Para enlace Unifix Bien Air



Turbinas sin luz

**TURBINA PRESTIGE CONEXIÓN UNIFIX BIEN AIR**

Marca: Bien-Air

Ref. 9517

**1.265 €**

Turbina Prestige  
Sin Luz  
Rodamientos cerámicos  
Cabezal Pediátrico  
3 Sprays  
3,2 bares  
320.000RPM  
12W Potencia  
59dBa  
Para enlace Unifix Bien Air



Turbinas sin luz

**TURBINA BORALINA CONEXIÓN UNIFIX BIEN AIR**

Marca: Bien-Air

Ref. 9508

**442 €**

Turbina Boralina  
Sin Luz  
1 Sprays  
2,7 bares  
310.000RPM  
12W Potencia  
Para enlace Unifix Bien Air

Turbinas sin luz

Turbinas sin luz

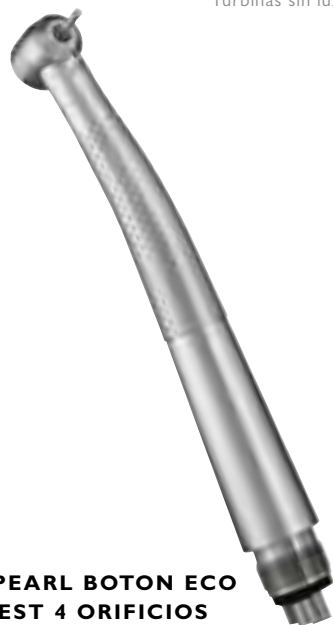

**TURBINA BLACK PEARL BOTON ECO  
CONEXIÓN MIDWEST 4 ORIFICIOS**

Marca: Bien-Air

Ref. 95062

330 €

Turbina Black Pearl Eco 4 orificios  
Sin Luz  
1 Spray  
310.000 RPM

2,5 bares  
conexión directa para mangueras de 4  
orificios

Turbinas sin luz



**TURBINA EXPERT TORQUE E680C  
CONEXIÓN MULTIFLEX**

Marca: Kavo Dental

Ref. 94215

1.045 €



Turbinas sin luz

**TURBINA SMART TORQUE S619C  
CONEXIÓN MULTIFLEX**

Marca: Kavo Dental

Ref. 94207

598 €

Turbinas sin luz



**TURBINA SMART TORQUE S609C  
CONEXIÓN MIDWEST DIRECTA**

Marca: Kavo Dental

Ref. 94209

419 €

Turbinas sin luz



**TURBINA SMART TORQUE CABEZAL MINI  
S605C CONEXIÓN MIDWEST DIRECTA**

Marca: Kavo Dental

Ref. 94210

419 €

- Revoluciones en vacío: 350.000 a 400.000 rpm
- Potencia: 12 W
- Pinza de agarre 30 N
- Tamaño de la cabeza: Mini altura 12,3 mm con diámetro 10,8mm.
- Nueva parada de retroaspiración que minimiza el ensuciamiento e incrementa la

- vida útil de los rodamientos.
- Conexión directa a manguera Midwest.
- Sistema de sujeción por botón.
- Esterilizable (135 °C).
- Desinfectable térmicamente.
- Rodamiento de alta precisión y bajo desgaste.



Turbinas sin luz

**TURBINA SURGTORQUE S459 C**

Marca: Kavo Dental

Ref. 94112

752 €

Un nuevo ángulo que es típico KaVo.

Potencia precisa  
Cabezal con ángulo único  
Incremento de acceso

Con su cabezal de ángulo único, el aumento del acceso es sencillo. Observe la diferencia entre lo ordinario y lo extraordinario.



Turbinas sin luz



**TURBINA S-MAX M500 CABEZA MINI CONEXIÓN PTL NSK**

Marca: Nsk

Ref. 18353

700 €

- Cuerpo de Acero Inoxidable
- Rotor ISB
- Óptica de Vidrio Celular
- Rodamientos de Cerámica
- Sistema de Cabezal Limpio
- Portafresas Push Botton
- Spray Quattro
- Potencia : 16 W
- Velocidad : 380.000~450.000 min-I
- Tamaño del Cabezal :  $\phi$ 10,6 x Al 12,4 mm

Turbinas sin luz



**TURBINA S-MAX M500K CABEZA MINI CONEXIÓN MULTIFLEX**

Marca: Nsk

Ref. 18356

781 €

- Cuerpo de Acero Inoxidable
- Rotor ISB
- Óptica de Vidrio Celular
- Rodamientos de Cerámica
- Sistema de Cabezal Limpio
- Portafresas Push Botton
- Spray Quattro
- Potencia : 16 W
- Velocidad : 380.000~450.000 min-I
- Tamaño del Cabezal :  $\phi$ 10,6 x Al 12,4 mm

Turbinas sin luz



**TURBINA S-MAX M600 CONEXIÓN PTL NSK**

Marca: Nsk

Ref. 18354

700 €

- Potencia : 17 W
- Velocidad : 360.000~430.000 min-I
- Tamaño del Cabezal :  $\phi$ 12,1 x Al 13,3 mm.

Turbinas con luz



**TURBINA S-MAX M600K CONEXIÓN MULTIFLEX**

Marca: Nsk

Ref. 18357

781 €

- Potencia : 17 W
- Velocidad : 360.000~430.000 min-I
- Tamaño del Cabezal :  $\phi$ 12,1 x Al 13,3 mm.

Turbinas con luz



**TURBINA PANA-MAX PLUS CABEZA MINI CONEXIÓN MIDWEST**

Marca: Nsk

Ref. 18267

1.070 €

- Cabezal Miniatura : Velocidad : 380.000~450.000 min-I
- Tamaño del Cabezal :  $\phi$ 10,6 x Al 12,4 mm

Turbinas con luz



**TURBINA PANA-MAX PLUS CABEZA ESTÁNDAR CONEXIÓN MIDWEST**

Marca: Nsk

Ref. 18268

505 €

- Cabezal Miniatura : Velocidad : 380.000~450.000 min-I
- Tamaño del Cabezal :  $\phi$ 10,6 x Al 12,4 mm

Turbinas sin luz



### TURBINA PANA-MAX PLUS CABEZA MINI CONEXIÓN BORDEN 2

Marca: Nsk

Ref. 18269

505 €

- Cabezal Miniatura : Velocidad : 380.000~450.000 min-1
- Tamaño del Cabezal : ø10,6 x Al 12,4 mm

Turbinas sin luz



### TURBINA PANA-MAX PLUS CABEZA STANDARD CONEXIÓN BORDEN 2

Marca: Nsk

Ref. 18270

505 €

- Cuerpo de Acero Inoxidable
- Rodamientos de Cerámica
- Rotor ISB
- Sistema de Cabezal Limpio
- Portafresas Push Boton
- Spray Quattro.
- Cabezal Estándar : Velocidad : 360.000~430.000 min-1
- Tamaño del Cabezal : ø12,1 x Al 13,3 mm
- Borden de 2 vías

Turbinas sin luz



### TURBINA PANA-MAX2 CONEXION PTL NSK

Marca: Nsk

Ref. 96616

584 €

- Cuerpo de acero inoxidable.
- Cambio de fresa por botón.
- Rodamientos de cerámica.
- Bajo nivel de ruido - 56 dBA.
- Antiretorno de Spray.

Turbinas sin luz



### TURBINA PANA-MAX2 KV CONEXIÓN MULTIFLEX

Marca: Nsk

Ref. 96617

626 €

- Cuerpo de acero inoxidable.
- Cambio de fresa por botón.
- Rodamientos de cerámica.
- Bajo nivel de ruido - 56 dBA.
- Antiretorno de Spray.

Turbinas sin luz



### TURBINA PANA-MAX2 CONEXIÓN MIDWEST

Marca: Nsk

Ref. 18265

465 €

- Cuerpo de acero inoxidable
- Rodamientos de cerámica
- Sistema de cabezal limpio
- NSK Portafresas Push Boton
- Spray Simple
- Velocidad : 380.000~480.000 min-1
- Tamaño del Cabezal : ø11,2 x Al 13,4 mm

Turbinas sin luz



### TURBINA PANA-MAX2 CONEXIÓN BORDEN 2

Marca: Nsk

Ref. 18266

465 €

- Cuerpo de acero inoxidable
- Rodamientos de cerámica
- Sistema de cabezal limpio
- NSK Portafresas Push Boton
- Spray Simple
- Velocidad : 380.000~480.000 min-1
- Tamaño del Cabezal : ø11,2 x Al 13,4 mm



Turbinas sin luz

**TURBINA SYNEA FUSION TG-98 19 W  
CONEXIÓN ROTOQUICK W&H**

Marca: W&H

Ref. 56237

663 €

Quattro Spray, 19 W, diámetro del cabezal Ø 11,5 mm, botón de presión para fresas FG de Ø 1,6 mm. Conexión Roto Quick.



Turbinas sin luz

**TURBINA SYNEA FUSION CABEZAL MINI  
TG-97 16 W CONEXIÓN ROTOQUICK W&H**

Marca: W&H

Ref. 89837

663 €

Quattro Spray. Diámetro de cabeza Ø 10 mm.  
Cambio de fresas por botón.  
Esterilizable a 135°C. Conexión Rotoquick.



Turbinas sin luz

**TURBINA ALEGRA TE-98 16W  
CONEXIÓN ROTOQUICK W&H**

Marca: W&H

Ref. 89817

526 €

Spray triple, botón de presión, max 16 W, diámetro del cabezal Ø 12,2 mm, para fresas FG de Ø 1,6 mm



Turbinas sin luz

**TURBINA ALEGRA TE-98 BC 16W  
CONEXIÓN BORDEN 2/3 VIAS**

Marca: W&H

Ref. 56231

526 €

Spray triple, botón de presión, máx. 16 W, diámetro del cabezal Ø 12,2 mm, para fresas FG de Ø 1,6 mm



Turbinas sin luz

**TURBINA ALEGRA TE-98 RM 16W  
CONEXIÓN MIDWEST 4 VIAS**

Marca: W&H

Ref. 89818

526 €

Spray triple, botón de presión, máx. 16 W, diámetro del cabezal Ø 12,2 mm, para fresas FG de Ø 1,6 mm



Turbinas sin luz

**TURBINA ALEGRA CABEZAL MINI TE-97  
14W CONEXIÓN ROTOQUICK W&H**

Marca: W&H

Ref. 56230

526 €

Spray triple, botón de presión, max 14 W, diámetro del cabezal Ø 10,4 mm, para fresas FG de Ø 1,6 mm

Turbinas sin luz



**TURBINA ALEGRA CABEZAL MINI TE-97 BC 14W CONEXIÓN BORDEN 2/3 VIAS**

Marca: Nsk

Ref. 56224

526 €

Spray triple, botón de presión, máx. 14 W, diámetro del cabezal Ø 10,4 mm, para fresas FG de 1,6 mm

Turbinas sin luz



**TURBINA ALEGRA CABEZAL MINI TE-97 RM 14W CONEXIÓN MIDWEST 4 VIAS**

Marca: Nsk

Ref. 56229

526 €

Spray triple, botón de presión, máx. 14 W, diámetro del cabezal Ø 10,4 mm, para fresas FG de 1,6 mm

Turbinas sin luz



**TURBINA ALEGRA TE-95 BC 16W CONEXIÓN BORDEN 2/3 VIAS**

Marca: Nsk

Ref. 56223

421 €

Spray triple, botón de presión, máx. 14 W, diámetro del cabezal Ø 10,4 mm, para fresas FG de 1,6 mm

Turbinas sin luz



**TURBINA ALEGRA TE-95 RM 16W CONEXIÓN MIDWEST 4 VIAS**

Marca: Nsk

Ref. 5500

421 €

Spray simple, botón de presión, máx. 16 W, diámetro del cabezal Ø 12,2 mm, para fresas FG de Ø 1,6 mm



**VELOCE**  
*Andante*

Turbinas sin luz



**TURBINA VELOCE ANDANTE CONEXIÓN MULTIFLEX 21W CABEZAL ESTÁNDAR**

Marca: Veloce

Ref. 21978

490 €

Revestimiento: Cromo  
- Tamaño cabeza: Standard  
- Potencia: 21W  
- Spray: 4-orifi.  
- Conexión: KaVo Multiflex ©  
- Luz: No





# ¡Gracias!

Gracias por ayudarnos a evolucionar como Marca. A seleccionar los mejores productos. A ofrecerte nuevos servicios. A ser más eficaces e innovadores. A ser la Marca de distribución dental líder del mercado español. ¡Gracias!

★  
NOVEDAD



## TURBINA PRIME LINE

- Ref. 21888 HP21KL 25W Cabezal Standart Con Luz **745 €**  
 Ref. 21889 HP22KL 18W Cabezal Pediatrico Con Luz **745 €**



## CONTRA ÁNGULO ECO LINE

- Ref. 21974 LE1L 1:1 **495 €**  
 Ref. 21973 LE1I 1:1 **370 €**



## CONTRA ÁNGULO REDUCTOR ECO LINE

- Ref. 21976 LE21L 2:1 **495 €**  
 Ref. 21975 LE2I **370 €**



## TURBINA CLASSIC LINE

- Ref. 21885 HC20KL 28W Conexión Multiflex **720 €**  
 Ref. 21886 HC21KL 23W Cabezal Standart Con Luz **620 €**  
 Ref. 21887 HC22KL 18W Cabezal Pediatrico Con Luz **620 €**  
 Ref. 21883 HC21K 23W Cabezal Standart Sin Luz **495 €**  
 Ref. 21884 HC22K 18W Cabezal Pediatrico Sin Luz **495 €**  
 Ref. 21882 HC20K 28W Conexión Multiflex **595 €**



## TURBINA ECO LINE

- Ref. 21968 HE21KL 21W Cabezal Standart Con Luz **495 €**  
 Ref. 21971 HE22KL 16W Cabezal Pediatrico Con Luz **495 €**  
 Ref. 21969 HE21K 21W Cabezal Standart Sin Luz **370 €**  
 Ref. 21970 HE22K 16W Cabezal Pediatrico Sin Luz **370 €**

Instrumentos MK-Dent



## PIEZA DE MANO BASIC LINE

- Ref. 21972 LB01W **245 €**



## ACOPLAMIENTO MULTIFLEX

- Ref. 21892 QC6016K LED **210 €**  
 Ref. 21893 QC6016KW LED **250 €**  
 Ref. 21890 QC4012K BORDEN **120 €**  
 Ref. 21891 QC4014K MIDWEST **120 €**



## MICROMOTOR NEUMÁTICO AM1004 CONEXIÓN A MANGUERA MIDWEST

- Ref. 21977 **370 €**

# A LA ALTURA DE SUS EXIGENCIAS

¡Elija lo mejor para satisfacer sus requisitos  
y aprovechése de nuestra inigualable relación  
precio-rendimiento en productos de gran calidad!

La elección silenciosa

PRIME LINE HP21KL **55 dB**

Su potente ayudante

CLASSIC LINE HC20KL **28 W**

¡Para más productos  
visítenos en!  
[www.mk-dent.com](http://www.mk-dent.com)





## TURBINA T2 BOOST

**Ref. 84308** T2 Boost Conexión K Multiflex **1.219 €**  
**Ref. 84307** T2 Boost Conexión K Sirona **1.219 €**



## TURBINA TI BOOST

**Ref. 84304** TI Boost Conexión K Multiflex **1.487 €**  
**Ref. 84303** TI Boost Conexión K Sirona **1.487 €**



## TURBINA T3 BOOST

**Ref. 84310** T3 Boost Conexión K Multiflex **883 €**  
**Ref. 84309** T3 Boost Conexión K Sirona **883 €**

## TURBINA T2 CONTROL

**Ref. 84306** T2 Control Conexión K Multiflex **1.219 €**  
**Ref. 84305** T2 Control Conexión Sirona **1.219 €**

## TURBINA TI CONTROL

**Ref. 84302** TI Control Conexión K Multiflex **1.487 €**  
**Ref. 84301** TI Control Conexión Sirona **1.487 €**



## CONTRA ÁNGULO ANILLO AZUL 1:1 TI LINE C 40 L

**Ref. 84316** TI LINE C 40 L **924 €**



## CONTRA ÁNGULO ANILLO AZUL 1:1 T2

**Ref. 84314** T2 S LINE AS 40 L **769 €**  
**Ref. 84320** T2 LINE A 40 L **769 €**



## CONTRA ÁNGULO ANILLO AZUL 1:1 T3 LINE E 40

**Ref. 84324** T3 LINE E 40 **561 €**



## CONTRA ÁNGULO MULTIPLICADOR ANILLO ROJO 1:5 TI LINE C 200 L

**Ref. 84315** TI LINE C 200 L **1.488 €**



## CONTRA ÁNGULO MULTIPLICADOR ANILLO ROJO 1:5 T2

**Ref. 84313** T2 S LINE AS 200 L **1.039 €**  
**Ref. 84319** T2 LINE A 200 L **1.039 €**



## CONTRA ÁNGULO MULTIPLICADOR ANILLO ROJO 1:5 T3 LINE E 200

**Ref. 84323** T3 LINE E 200 **831 €**



## CONTRA ÁNGULO REDUCTOR 6:1 TI LINE C 6 L

**Ref. 84317** TI LINE C 6 L **973 €**



## CONTRA ÁNGULO REDUCTOR 6:1 T2 LINE A 6 L

**Ref. 84321** T2 LINE A 6 L **821 €**



## CONTRA ÁNGULO REDUCTOR 6:1 T3 LINE E 6

**Ref. 84325** T3 LINE E 6 **613 €**



## PIEZA DE MANO ANILLO AZUL 1:1 TI LINE H 40 L

**Ref. 84318** TI LINE H 40 L **811 €**



## PIEZA DE MANO ANILLO AZUL 1:1 T2 LINE AH 40 L

**Ref. 84322** T2 LINE AH 40 L **613 €**



## PIEZA DE MANO ANILLO AZUL 1:1 T3 LINE EH 40 1:1

**Ref. 84326** T3 LINE EH 40 1:1 **405 €**





## Instrumentos T1/T2

# Potencia sin ruido

La exposición constante al ruido puede tener efectos negativos para la salud. En las clínicas dentales, los instrumentos rotatorios son el origen de algunos de los ruidos más desagradables. Usted, como dentista, está sometido constantemente a altos niveles de contaminación acústica que, a su vez, pueden provocar estrés y miedo a sus pacientes. Por lo tanto, le gustará saber que dichos niveles se han reducido considerablemente en los nuevos contra-ángulos rojos de Dentsply Sirona. De hecho, nuestras piezas de mano de alta velocidad llevan tiempo siendo las más silenciosas del mercado. Así, los instrumentos rotatorios ofrecen varias ventajas clave: niveles de ruido mínimos combinados con un ya conocido gran rendimiento y una visibilidad excelente. Descubra usted mismo cómo hacer que su clínica sea un lugar de trabajo más tranquilo.

[www.dentsplysirona.com/silence](http://www.dentsplysirona.com/silence)

 **Dentsply  
Sirona**

## Lubricación y Mantenimiento

Lubricación y Mantenimiento



### SISTEMA AUTOMÁTICO DE LIMPIEZA Y LUBRICACIÓN PARA ROTATORIO LUBRICARE

Marca: Bien-Air

Ref. 95228 Maintenance System

2.375 €

#### ACOPLAMIENTOS PARA LUBRICARE

Ref. 95223 Acoplamiento para Lubricare : Acoplamiento para turbinas Dentaport 379 €

Ref. 95224 Acoplamiento para Lubricare : Acoplamiento para turbinas Triauto 379 €

Ref. 95225 Acoplamiento para Lubricare : Acoplamiento para turbinas Multiflex 184 €

Ref. 95226 Acoplamiento para Lubricare : Acoplamiento para turbinas Sirona 184 €

Ref. 95227 Acoplamiento para Lubricare : Acoplamiento para turbinas Rotoquick W&H 184 €

Lubricare System  
Dispositivo de mantenimiento para Turbinas, Piezas de Mano y  
Contra Ángulos  
Para 4 instrumentos

Funciona con Botellas Spray Lubrifluid y Spraynet  
consumo de 400 ciclos por Botella Spraynet y Lubrifluid  
5 veces más económico que el mantenimiento manual  
Para toma de Aire y corriente



## Lubricación y Mantenimiento



### SISTEMA AUTOMÁTICO DE LIMPIEZA Y LUBRICACIÓN DE ROTATORIO QUATTROCARE PLUS 2124 A

Marca: Kavo

Ref. 56290

2.338 €

**Quattrocare plus 2124A** Dispositivo de mantenimiento programable para instrumentos dentales y turbinas.  
Con programa de mantenimiento de pinzas de sujeción.  
Con conexión de aire para la purga automática adicional de los canales de spray tras la operación de mantenimiento  
Con 3 acoplamientos de mantenimiento INTRAmatic y 1 MULTIFlex  
Con 1 bote de QUATTROcare plus Spray 2140  
Color: antracita

### STATMATIC

Marca: Scican

Ref. 65913 Sistema Automático de Limpieza y Lubricación de Rotatorio Statmatic 2.375 €

Ref. 24610 Statmatic Acoplamiento conexión Intra 71 €

Ref. 89982 Statmatic Acoplamiento conexión Turbina Bien Air 197 €

Ref. 89981 Statmatic Acoplamiento conexión Turbina Multiflex 69 €

Ref. 89983 Statmatic Acoplamiento conexión Turbina NSK 131 €

Ref. 89980 Statmatic Acoplamiento conexión Turbina Sirona TI 119 €

Ref. 89984 Statmatic Acoplamiento conexión Turbina W&H 183 €

Ref. 89978 Lubricante Para Statmatic Botella de 500 ml. 38 €

Ref. 89979 Lubricante Para Statmatic 6 Botella de 500 ml. 216 €

Rápido y preciso. Limpia automáticamente y mantiene hasta 3 piezas de mano. El tiempo de ciclo es de solo 15 minutos por pieza. Sistema único de sujeción segura. Limpieza química/física con agente espumoso suave.  
Óptima cobertura del lubricante en toda la pieza.

Conexión de aire comprimido: purgado de exceso de lubricante. Inserción fácil del recipiente. Acoplado del recipiente con válvula de seguridad única.  
Almohadilla de absorción para exceso de lubricante.  
3 años de garantía por parte de SciCan.



Lubricación y Mantenimiento



## SISTEMA AUTOMÁTICO DE LIMPIEZA, LUBRICACIÓN Y DESINFECCIÓN DE ROTATORIO ICARE+ C3

Marca: Nsk

Ref. 18254

### ADAPTADORES PARA ICARE+C3

Marca: Bien-Air

**Ref. 95910** Adaptador para Icare+c3 conexión Unifix Bien air

**Ref. 95907** Adaptador para Icare+c3 conexión Multiflex Kavó

**Ref. 95906** Adaptador para Icare+c3 conexión PTL Nsk

**Ref. 95909** Adaptador para Icare+c3 conexión Sirona

**Ref. 95908** Adaptador para Icare+c3 conexión W&H

**Ref. 95911** Aceite de lubricación para Icare+ Pehd II



7.734 €

132 €

146 €

132 €

146 €

132 €

115 €

- Cable alimentación con conector en forma de L
- Tubo de aire
- Información en DVD



## NCLEAN SOLUCIÓN DE LIMPIEZA CON EFECTO DETERGENTE, BACTERIOSTÁTICO Y FUNGISTÁTICO

Marca: Nsk

**Ref. 98907** 6 unidades x 500ml.

185 €

## NCID SOLUCIÓN DE DESINFECCIÓN CON EFECTO BACTERICIDA, FUNGICIDA Y VIRUCIDA

Marca: Nsk

**Ref. 98906** 6 unidades x 500ml.

197 €

Lubricación y Mantenimiento



## ICARE C2

Marca: Nsk

**Ref. 56289** Kit contiene:

- Unidad iCare
- Cable de alimentación
- Aceite de mantenimiento para iCare (1 Litro)
- Set de filtro de vaho
- Hojas absorbentes de aceite
- Boquilla de botella de aceite
- Tubo de aire

2.965 €

iCare marca un antes y un después en los sistemas de mantenimiento de piezas de mano. Con su cuerpo sofisticado y compacto, pone a su disposición facilidad de uso y múltiples funciones para lograr una limpieza y lubricación completas. El volumen de solución óptimo se programa en función del tipo de pieza de mano: basta con pulsar un botón para iniciar el mantenimiento. El sistema de limpieza de portafresas conserva estas piezas impolutas, mientras que el modo selección de purga le permite modificar la duración de esta operación, dependiendo de la situación, para conseguir un mantenimiento realmente integral. iCare, con su cuerpo sofisticado y compacto, también ahorra espacio y se integra a la perfección

en su entorno de trabajo.

- Volumen de solución programado según el tipo de pieza de mano (de alta o de baja velocidad).
- Limpieza y lubricación en profundidad con un sencillo funcionamiento.
- Función de limpieza de portafresas que garantiza la limpieza y lubricación en profundidad.
- Modo selección de purga, sinónimo de eliminación total del exceso de aceite.
- Depósito de aceite integrado de gran capacidad (1,2 litros), que reduce la necesidad de tener que rellenarlo

## LIMPIA, DESINFECTA Y LUBRICA 4 INSTRUMENTOS

### VENTAJAS

- Sencillo
- Automático
- Rápido
- Eficaz
- Control permanente de los parámetros
- Conexión universal de instrumentos rotatorios
- Validación
- Trazabilidad
- Reconocimiento interno/externo de instrumentos
- Reproducción de ciclos en el tiempo

### PARA UN TRATAMIENTO PERFECTO

Cuando un instrumento se limpia y esteriliza manualmente, no siempre se eliminan todos los depósitos y residuos.

Un mantenimiento inadecuado o un tratamiento higiénico insuficiente de los instrumentos rotatorios puede llegar a dañarlos y provocar la transmisión de infecciones tanto a pacientes como a facultativos.

### INVESTIGACIÓN Y DESARROLLO A CONCIENCIA

Cualquier instrumento utilizado en un tratamiento dental debe estar perfectamente limpio, desinfectado y mantenido.

Consciente de estas necesidades en el ámbito de la práctica diaria de los tratamientos dentales, y tras numerosos años de investigación, NSK le ofrece a día de hoy una respuesta sencilla y eficaz gracias a iCare+ :

## SISTEMA AUTOMÁTICO DE LIMPIEZA Y DESINFECCIÓN PARA INSTRUMENTAL ROTATORIO

Simplicidad



Fácil manejo





Acople el instrumento y cierre la cúpula.



Presione el botón. El programa de mantenimiento se realiza automáticamente.



Extraiga el instrumento seco y en perfectas condiciones de mantenimiento transcurridos 35 segundos.



Lubricación y Mantenimiento

## ASSISTINA 301 PLUS

Marca: W&H

Ref. 8974

Assistina 301 Plus.

1.273 €

Ref. 89749

Set de mantenimiento (Aceite+Líquido)

83 €

Ref. 55191

Aceite para Assistina MD-500 ml.

56 €

Ref. 55192

Líquido de limpieza Assistina MC-1000 ml.

29 €

Assistina es la unidad de mantenimiento accionada por aire para piezas de mano y contra-ángulos de todos los fabricantes conocidos:

- Turbinas
- Micromotores
- Scalers de aire

Limpieza y lubricación de las piezas internas con aceite de servicio por rotación:

- Limpieza de los conductos de spray (agua y aire) con detergente a base de alcohol y secado con aire comprimido. Las partículas de suciedad se diluyen y se eliminan.

- Alta rentabilidad: el aceite se reparte de forma óptima gracias a la rotación y provee el instrumento de una película homogénea de lubricante. El resultado se refleja en un mínimo roce y desgaste, prolongando así significativamente la vida útil del instrumento.

- Gracias a la dosificación automática del aceite sólo se aplica la cantidad necesaria para efectuar una lubricación óptima de los instrumentos, ni más ni menos. Se ahorra aprox. el 90 % de los costes del ciclo utilizando la Assistina, comparándola con la botella de aceite. A partir del primer año de aplicación se ha amortizado la Assistina y su rendimiento aumenta.

Assistina no sólo limpia, sino también trabaja de forma limpia. Con el aire comprimido como medio de accionamiento ya no hace falta utilizar ni gases propelentes, ni disolventes. Un sistema de filtros de aspiración se ocupa de expulsar únicamente aire limpio.

Lubricación y Mantenimiento



Lubricación y Mantenimiento

## ACCESORIOS PARA ASSISTINA

Marca: W&H

Ref. 56101 26904 Adaptador para Assistina para Instrumentos Rotoquick W&H **164 €**

Ref. 56102 26910 Adaptador para Assistina para Instrumentos Sirona T1 **177 €**

Ref. 56103 26920 Adaptador para Assistina para Instrumentos Sirona TS2 Y TM1 **174 €**

Ref. 56104 26930 Adaptador para Assistina para Sistema de Sujecion FG **86 €**

Ref. 56108 Adaptador Basico para Assitina 301 Plus **59 €**

Ref. 56107 Adaptador Assistina para Assistina 301 Plus para Instrumentos Conexión Borden 2/3 Vias **135 €**

Ref. 56110 Adaptador para Assitina Plus para Instrumentos Borden 2/3 Vias **80 €**

Ref. 56111 Adaptador para Assitina Plus para Instrumentos Multiflex **90 €**

Ref. 56109 Adaptador para Transformar Conexión de Manguera Midwest a Borden **80 €**

Ref. 56112 Adaptador para Manguera Conexión Midwest a Conexión Iso/Intra **165 €**

## ASSISTINA TWIN SISTEMA AUTOMATICO DE LUBRICACION DE ROTATORIO

Marca: W&H

Características: Assistina TWIN consta de:

- REF 07477400 Adaptador HPI
- REF 02697000 Manguera de conexión del aire 2 m
- REF 07477500 Adaptador de red
- REF 07484000 TWIN Care Seto

Ref. 55201

2.390 €

Lubricación en 10 segundos.

Es la primer unidad de mantenimiento que está equipada con dos cámaras de procesamiento que pueden utilizarse de forma alterna y que, en consecuencia, permiten cargar instrumentos de forma ininterrumpida. La unidad es capaz de procesar hasta 360 instrumentos por hora.

La solución ideal para cualquier clínica.

- > Limpieza de los conductos de spray (agua y aire) con W&H Activefluid MC-302
- > Manejo sencillo gracias al sistema de dos cámaras
- > Aspiración de los aerosoles con filtro HEPA; > 12 meses de garantía



# Mereces que estemos a tu lado en tu proyecto.

**Verónica**, tu asesora personal, te aconsejará y te acompañará durante todo el proceso de apertura de tu clínica.

Te realizaremos un presupuesto personalizado con las mejores opciones según tus necesidades.



Llámanos sin compromiso al **900 39 39 39** y solicita nuestro Servicio para Primeras Instalaciones - SPI.



## PROYECTO LLAVE EN MANO

Gestión integral de la apertura de nuevas clínicas, desde la fase de diseño hasta la instalación y formación.

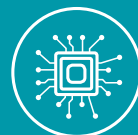

## PRODUCTOS DE ALTA TECNOLOGÍA

Queremos ser la primera elección de nuestros clientes cuando se trata de escoger los mejores equipos de radiología digital y sillones dentales. Somos el distribuidor exclusivo de Planmeca, especializado en equipos dentales y unidades de radiología.



## SERVICIO TÉCNICO PROPIO

Técnicos especializados en software, equipos y aparatología. Asistencia telefónica especializada 24 horas/7 días con respuesta inmediata.



## FINANCIACIÓN A MEDIDA

Tenemos un servicio de financiación a tu medida esperándote, porque sabemos cuanto cuesta empezar de cero.

Las decisiones más importantes, siempre entre profesionales.



**FADENTE**  
DIGITAL CONCEPT BY PROCLINIC



Lubricación y  
Mantenimiento

 **proclinic**



## SPRAY UNIVERSAL PROCLINIC

Marca: Proclinic  
Características: 500 ml.

**Ref. 0192**

**27,25€**

1 unidad

Lubricación y Mantenimiento



### ENGRASADOR BIEN-AIR

Marca: Bien-Air  
Características: Para aplicar los cartuchos de Lubrimed.

**Ref. 0519** 1 Unidad **41,75 €**

Lubricación y Mantenimiento



### CARTUCHOS DE GRASA LUBRIMED

Marca: Bien-Air  
Para turbinas de rodamientos de bolas Bien-Air y similares.

**Ref. 0504** Caja 6 unidades **46,60 €**

Grasa médica para instrumentos dentales. En cajas de 6 unidades. Las turbinas son lubricadas con el engrasador de Lubrimed.

Lubricación y Mantenimiento



### SPRAY UNIVERSAL

Marca: Kavo  
Características: 500 ml.

**Ref. 0401** Spray **39,17€**

**Ref. 04012** Boquilla Q-I **7,95€**

**Ref. 04013** Boquilla M **7,95€**

Mantenimiento universal de primera calidad para todos los instrumentos, turbinas, cabezas y motores de aire de KaVo. Con el spray de Kavo su trabajo diario será menos duro; y todo, sin perjudicar el medio ambiente, ya que este spray cuida sus instrumentos KaVo de alto valor y precisión de la mejor manera.

Lubricación y Mantenimiento



### LUBRIFLUID 500 SPRAY

Marca: Bien-Air  
Características: Para turbinas con conexión Unifix y Multiflex, C.A y micromotores Bien-Air. 500 ml.

**Ref. 0520** **58,38€**

Lubricación de instrumentos. Prolonga la vida útil de los instrumentos y garantiza su buen funcionamiento.

Lubricación y Mantenimiento



### SPRAYNET

Marca: Bien-Air  
Características: 500 ml.  
Ref. 59370

**58,38 €**

Spray de limpieza de instrumentos. Disuelve las impurezas.

Lubricación y Mantenimiento



### SPRAY UNIVERSAL

Marca: W&H

Ref. 5519 400 ml.

**30,50 €**

Ref. 5504 Boquilla para sistema Roto quick

**7 €**

El aceite lubricante Service Oil FI de W&H es un aceite especial completamente sintético y de alta pureza, que fue desarrollado especialmente para el mantenimiento de turbinas, piezas de mano y contra-ángulos, instrumentos de cirugía, scalers y micromotores de aire:

- Alarga la vida útil de los instrumentos
- Elevada tolerancia a diversos materiales
- Resistente a la esterilización
- Extraordinariamente eficaz

Lubricación y Mantenimiento



Sólo por  
**10,25€**

CON  
LOS QUETÚ  
AHORRAS



### SPRAY UNIVERSAL BESTDENT

Marca: Bestdent

Características: Spray para el mantenimiento de turbinas, piezas de mano y contra-ángulos. Alarga la vida útil de los instrumentos.

Ref. 01922 Bote de 250 ml.

**10,25 €**

Lubricación y Mantenimiento



### SPRAYNET

Marca: Nsk  
Características: 480 ml.  
Ref. 96640 Spray  
Ref. 96692 Boquilla Phatelus para spray

**27,40 €**

**10,30 €**

Lubricación y Mantenimiento



### BOQUILLA TIPO MULTIFLEX

Marca: Astec

Ref. 0193 Para sistemas Multiflex.

**7,82 €**

Ref. 0194 Para sistemas Q-Intra.

**7,82 €**

### BOQUILLA TIPO ROTO QUICK

Marca: W&H

Características: Para sistema Roto Quick.

Ref. 5504

**7 €**

Lubricación y Mantenimiento



### CAMBIAFRESAS DE TURBINA

Características: Azul

Ref. 9417

**35 €**

★ NOVEDAD

Lubricación y Mantenimiento



Lubricación y Mantenimiento



## EASYOIL SISTEMA MANUAL DE LUBRICACION CON ADAPTADOR INTRA

Marca: Silver Italia

Características: Mantenimiento a su alcance. Menos reparaciones, menos costos.

EasyOil es el soporte universal que le permite reunir hasta 5 adaptadores para una lubricación correcta y rápida de las piezas de mano. El mantenimiento efectivo conduce a menos roturas, con evidentes ahorros en los costos de reparación. EasyOil le permite mantener sus instrumentos de manera segura, fácil y práctica porque todo lo que necesitas está allí, a su alcance. Con algunos gestos simples, puede extender la vida de sus instrumentos.

Fabricación 100% Italiana.

<b>Ref. 21786</b>	Sistema Manual De Lubricacion Easyoil Con Adaptador Intra	<b>149 €</b>
<b>Ref. 21797</b>	Adapatador Easy Oil Endomate/X-Smart Ca	<b>30 €</b>
<b>Ref. 21798</b>	Adapatador Easy Oil Iso/E-Type (Intra)	<b>30 €</b>
<b>Ref. 21787</b>	Adapatador Easy Oil para Turbinas Bien Air	<b>30 €</b>
<b>Ref. 21796</b>	Adapatador Easy Oil para Turbinas Borden	<b>30 €</b>
<b>Ref. 21788</b>	Adapatador Easy Oil para Turbinas Castellini	<b>30 €</b>
<b>Ref. 21789</b>	Adapatador Easy Oil para Turbinas Kavo	<b>30 €</b>
<b>Ref. 21795</b>	Adapatador Easy Oil para Turbinas Midwest	<b>30 €</b>
<b>Ref. 21790</b>	Adapatador Easy Oil para Turbinas Morita	<b>30 €</b>
<b>Ref. 21791</b>	Adapatador Easy Oil para Turbinas Nsk PTL	<b>30 €</b>
<b>Ref. 21792</b>	Adapatador Easy Oil para Turbinas Nsk QD	<b>30 €</b>
<b>Ref. 21793</b>	Adapatador Easy Oil para Turbinas Sirona	<b>30 €</b>
<b>Ref. 21794</b>	Adapatador Easy Oil para Turbinas W&H	<b>30 €</b>
<b>Ref. 21799</b>	Adapatador Easy Oil para Lubricacion del Rotor	<b>30 €</b>
<b>Ref. 21800</b>	Espuma De Absorcion para Easyoil (Paquete 5 Piezas)	<b>30 €</b>

Solicite presupuesto a medida a nuestros especialistas.



## NUEVO SERVICIO TÉCNICO DE REPARACIÓN DE ROTATORIOS Y PEQUEÑOS APARATOS

Te presentamos un nuevo servicio de calidad y valor añadido de Proclínic.

A partir del mes de septiembre de 2016 ponemos en marcha este servicio de la mano de la prestigiosa empresa **Ident Repair**, con casi 25 años de experiencia, está **dedicada al servicio técnico y mantenimiento de instrumental odontológico y quirúrgico**.

Queremos ofrecerte **un servicio técnico eficiente, de calidad, rápido, asequible, fiable y transparente**.

Nuestro servicio está reconocido por los principales fabricantes del sector, ya que contamos con las herramientas y equipos de comprobación adecuados para asegurarte una reparación perfecta.

Te garantizamos un servicio con la máxima calidad, experiencia y competencia en las siguientes reparaciones:

- Turbinas
- Contra Ángulos
- Piezas de mano
- Micromotores eléctricos
- Micromotores neumáticos
- Motores de laboratorio protésicos
- Unidades de endodoncia
- Unidades de implante
- Unidades de limpieza ultrasonido
- Scalers (Instrumentos de limpieza)
- Assistina W&H (unidad de lubricación y mantenimiento)

Solicita tu reparación:

- Llámanos a nuestro teléfono de Atención al cliente **T. 900 39 39 39** para informarnos de la avería
- Un técnico de **Ident Repair** se pondrá en contacto contigo para conocer el problema y te informará de cómo proceder
- Presupuesto, recogida y gastos de transporte **GRATUITOS**
- Reparación multimarca de instrumental en **24 horas**
- 6 meses de **Garantía** en repuestos originales
- Profesionales con más de **20 años de Experiencia**

Solicita el servicio en el **900 39 39 39**



## Aspiraciones húmedas

Aspiraciones húmedas



Este producto requiere instalación y venta exclusiva Fadente

### SISTEMA DE ASPIRACION PROGRESIVA MICRO SMART

Marca: Cattani

<b>Ref. 21818</b>	Micro Smart	<b>3.093 €</b>
<b>Ref. 21819</b>	Micro Smart con Carenado	<b>5.815 €</b>
<b>Ref. 21820</b>	Micro Smart con separador de amalgama	<b>3.981 €</b>
<b>Ref. 21821</b>	Micro Smart y con separador de amalgama Carenado	<b>6.345 €</b>

Sistema de aspiración progresiva, que se autoadapta a las necesidades del caudal de trabajo en cada momento, aumentando o disminuyendo la velocidad y por lo tanto la potencia de aspiración y los consumos.  
Aspiración progresiva, de 1 a 3 equipos, ahorro consumo, menor desgaste de motor.  
Potencia rendida: 1.12 kW - 6.3 A  
Caudal máximo: 950 l/min  
Presión máxima en servicio continuo: 2100 mm H2O  
Frecuencia máxima 120 Hz  
Dimensiones: 370mm x 340mm x 590mm  
Infórmese sobre las versiones carenadas y insonorizadas

Aspiración progresiva, de 1 a 2 equipos, ahorro consumo, menor desgaste de motor.

Potencia rendida: 1.12 kW - 6.3 A  
Caudal máximo 950 l/min  
Presión máxima en servicio continuo: 2100 mm H2O  
Frecuencia máxima: 120Hz  
Dimensiones: 370mm x 340mm x 590mm

## Aspiraciones húmedas

Este producto requiere instalación y venta exclusiva Fadente



### SISTEMA DE ASPIRACION PROGRESIVA TURBO SMART

Marca: Cattani

<b>Ref. 21822</b>	Turbo Smart	<b>4.400 €</b>
<b>Ref. 21823</b>	Turbo Smart con Carenado	<b>7.345 €</b>
<b>Ref. 21824</b>	Turbo Smart con separador de amalgama	<b>5.173 €</b>
<b>Ref. 21825</b>	Turbo Smart con separador de amalgama con Carenado	<b>8.072 €</b>
<b>Ref. 21827</b>	Turbo Smart Password	<b>642 €</b>
<b>Ref. 22786</b>	Sistema De Aspiracion De Alta Presion Con Inverter Turbo Smart 2V	<b>5.589 €</b>

**Turbo Smart.** Sistema de aspiración progresiva, que se autoadapta a las necesidades del caudal de trabajo en cada momento, aumentando o disminuyendo la velocidad y por lo tanto la potencia de aspiración y los consumos.  
En su versión "A" de 1 a 4 equipos. En su versión "B" hasta 6 equipos  
Potencia rendida: 1.22 kW - 7 A  
Caudal máximo: de 1.400 a 2.200 l/min  
Presión máxima en servicio continuo: 2000 mm H2O  
Dimensiones: 390mm x 350mm x 630mm

**Turbo Smart con seprador de amalgama.** "En su versión "A" de 1 a 3 equipos. En su versión "B" hasta 5 equipos  
Ahorro de consumo, menos desgaste del motor.

Potencia rendida: 1.22 kW - 7 A  
Caudal máximo: de 1.400 a 2.200 l/min  
Presión máxima en servicio continuo: 2000 mm H2O  
Dimensiones: 390mm x 350mm x 630mm

Solicite presupuesto a medida a nuestros especialistas.



Este producto requiere instalación y venta exclusiva Fadente

## SISTEMA DE ASPIRACION PROGRESIVA MICRO SMART CUBE

Marca: Cattani  
 Características: Potencia rendida: 0.9 kW - 3.9 A  
 Caudal máximo: 1200 l/min  
 Presión máxima en servicio continuo: 210 mbar  
 Frecuencia máxima 120 Hz  
 Nivel sonoro: 58 db(A)  
 Dimensiones: 420mm x 350mm x 470mm

**Ref. 21864** Micro Smart Cube **3.912 €**  
**Ref. 21865** Micro Smart Cube con separador de amalgama **4.320 €**

La evolución de Micro Smart  
 Aspiración progresiva, de 1 a 3 equipos, con un motor mejorado, más eficiente y potente, para la mejor aspiración del mercado con el consumo más bajo.

De serie el carenado insonorizado en poli estireno expandido ignífugo.  
 Conectividad WiFi opcional con display de control.



Este producto requiere instalación y venta exclusiva Fadente

## SISTEMA DE ASPIRACION PROGRESIVA TURBO SMART CUBE A

Marca: Cattani  
**Ref. 22783** Turbo Smart Cube A **4.998 €**  
**Ref. 22784** Micro Smart Cube con separador de amalgama **5.845 €**

La evolución de Turbo Smart  
 Aspiración progresiva, de 1 a 4 equipos, con un motor mejorado, más eficiente y potente, para la mejor aspiración del mercado con el consumo mas bajo.  
 De serie el carenado insonorizado en poliestireno expandido ignífugo.  
 Con conectividad WiFi y panel de control para tener siempre bajo su control los parámetros de aspiración.

Potencia rendida: 1.1 kW - 4.8 A  
 Caudal máximo: 1600 l/min  
 Presión máxima en servicio continuo: 210 mbar  
 Frecuencia máxima 145 Hz  
 Nivel sonoro: 58 db(A)  
 Peso: 36 kg  
 Dimensiones: 500mm x 370mm x 650mm





## SISTEMA DE ASPIRACION VS 300 S 220V

Marca: Dürr Dental

Características: Aspiración húmeda (1 puesto) 300 l/m. Motor de aspiración, Orocup, accesorios de instalación.

Ref. 02099

1.590 €



Aspiraciones húmedas

## MOTOR ASPIRACIÓN HÚMEDA VS 600 220V

Marca: Dürr Dental

Características: Aspiración húmeda (2/3 puestos) 600 l/m. Incluye: Motor de aspiración, Orocup, accesorios de instalación y centralita.

Ref. 02098

2.840 €

Este producto requiere instalación y venta exclusiva Fadente



## MOTOR ASPIRACIÓN HÚMEDA VS 900 220V

Marca: Dürr Dental

Características: Aspiración húmeda (3/5 puestos) 900 l/m. Incluye: Motor de aspiración, Orocup, accesorios de instalación y centralita.

Ref. 02097

4.180 €



## MOTOR ASPIRACIÓN HÚMEDA VS 1200 220V

Marca: Dürr Dental

Características: Aspiración húmeda (4/6 puestos) 1200 l/m trifásica. Incluye: Motor de aspiración, Orocup, accesorios de instalación y centralita.

Ref. 02101

4.590 €

Motores de accionamiento robustos y de primera calidad  
Funcionamiento fiable en servicio continuo  
Turbinas de aluminio revestido (VS 900 S, VS 1200 S)  
o de material sintético muy resistente a la corrosión (VS 300 S, VSA 300 S, VS 600)  
Elevado rendimiento de aspiración en cuestión de segundos

Posibilidades de instalación flexibles  
Accionamiento común para la separación y la generación de vacío, lo que equivale a una mayor rentabilidad y seguridad de funcionamiento con unas necesidades de espacio mínimas  
Gran compatibilidad con la espuma mediante la innovadora separación en 2 fases

Aspiraciones húmedas

Este producto requiere instalación y venta exclusiva Fadente



## SISTEMA DE ASPIRACION PROGRESIVA TYSCOR VS 2

Marca: Dürr Dental

Características: Aspiración húmeda (3 puestos) 900 l/m 3 niveles de potencia. Incluye: Orocup, accesorios de instalación y centralita.

Ref. 89881

3.700 €

## KIT DE UNION EN TANDEM DE DOS TYSCOR

Marca: Dürr Dental

Características: Para la unión de dos Tyscor V/VS 2 cuando se requiere trabajar con dos tyscor simultáneamente.

Ref. 02149

463 €

Fiabilidad gracias a componentes de alto rendimiento.  
Eficacia energética. Un ahorro de hasta el 50 %.  
Compacto y ligero.  
Capacidad de conexión en red mediante el software Tyscor Pulse.  
Posibilidad de conversión de máquina de aspiración en seco a máquina de aspiración en húmedo.  
Potencia absorbida según necesidad.



★  
NOVEDAD

Aspiraciones húmedas



**VSA 300S**

Marca: Dürr Dental

Características: Aspiración húmeda con recuperador de amalgama (1 Puesto). Rendimiento de separación 97,5%. 300 l/m. Sin Cubierta 63 dBA. Con Cubierta 54 dBA.

Ref. 02095

3.240 €

★  
NOVEDAD

Aspiraciones húmedas



**VSA600**

Marca: Dürr Dental

Características: Aspiración seca con recuperador de amalgama (2/3 Puestos). 600 l/m. Sin Cubierta 63 dBA. Con Cubierta 55 dBA.

Ref. 70272

5.240 €

★  
NOVEDAD

Aspiraciones húmedas



**VSA900**

Marca: Dürr Dental

Características: Aspiración seca con recuperador de amalgama (3/5 Puestos). 900 l/m. Sin Cubierta 65 dBA. Con Cubierta 58 dBA.

Ref. 70270

6.670 €

★  
NOVEDAD



Aspiraciones húmedas

**SISTEMA DE ASPIRACION C2 (1-2 EQUIPOS)**

Marca: Technoflux

Características: Aspiración húmeda para equipo dental C2. - 1-2 Equipos. - Anillo humedo. - Potencia: 550W. - Caudal: 800 l/m. - Velocidad de giro: 2850 r/min. - Presion negativa: -17 Kpa. - Medidas: 455×378×625 mm. - Peso: 32 Kg.

Ref. 80164

1.186 €

**SISTEMA DE ASPIRACION C3 (2-3 EQUIPOS)**

Características: Aspiración húmeda para equipo dental C3. - 2-3 Equipos. - Anillo humedo. - Potencia: 940W. - Caudal: 1100 l/m. - Velocidad de giro: 2850 r/min. - Presion negativa: -17 Kpa. - Medidas: 455×378×625 mm. - Peso: 34 Kg.

Ref. 80165

1.742 €

**SISTEMA DE ASPIRACION C4 (3-4 EQUIPOS)**

Características: Aspiración húmeda para equipo dental C4. - 3-4 Equipos. - Anillo humedo. - Potencia: 1100W. - Caudal: 1100 l/m. - Velocidad de giro: 2850 r/min. - Presion negativa: -17 Kpa. - Medidas: 485×445×710 mm. - Peso: 42 Kg.

Ref. 80166

2.567 €

## Aspiraciones secas



Este producto requiere instalación y venta exclusiva Fadente

### SISTEMA DE ASPIRACION DE ANILLO SECO UNI-JET 75 CON CARENADO INSONORIZADOR

Marca: Cattani

Ref. 21839

1.119 €

Motor de aspiración Uni-Jet 75, carenado para una mejor insonorización. Para 1 equipo. El motor está protegido con una pastilla térmica. Potencia monofase: 0,4 Kw - 3,1 A

Caudal máximo: 1250 l/min  
Presión máxima de servicio en modo continuado: 1300 mm H2O  
Nivel sonoro con aire canalizado: 53 dB (A)  
Dimensiones: 315mm x 280mm x 330mm

## Aspiraciones secas



Este producto requiere instalación y venta exclusiva Fadente

### SISTEMA DE ASPIRACION DE ANILLO SECO V 250 230V SOLO MOTOR

Marca: Dürr Dental

Ref. 02090

535 €

V 250 - Unidad de aspiración para 1 puesto de trabajo 230 V 1~ / 50 Hz, sin partes de conexión, sin separador de condensación

## Aspiraciones secas



Este producto requiere instalación y venta exclusiva Fadente

### SISTEMA DE ASPIRACION DE ANILLO SECO TECHNOFLUX 1 PUESTO CON CARENADO

Marca: Technoflux

Ref. 80163

1.048 €

Aspiración seca equipo dental Technoflux monopuesto carenada. - Sistema antivibración. - Silenciador aire extraído. - Sin ruido a motor parado. - Pintura "EPOXI": Lisa, brillante e higiénica. - Armario en acero inox. pintado. - Mejor funcionamiento colocando cerca de la unidad dental. - Ergonómico al lado izquierdo del sillón. - Flujo: 370l/min. - Dimensiones: 490 x 325 x 490 mm.

## Aspiraciones secas



Este producto requiere instalación y venta exclusiva Fadente

### SISTEMA DE ASPIRACION DE ANILLO SECO TECHNOFLUX 2 PUESTOS CON CARENADO

Marca: Technoflux

Ref. 80162

1.503 €

Aspiración seca equipo dental Technoflux monopuesto carenada. - Sistema antivibración. - Silenciador aire extraído. - Sin ruido a motor parado. - Pintura "EPOXI": Lisa, brillante e higiénica. - Armario en acero inox. pintado. - Mejor funcionamiento colocando cerca de la unidad dental. - Ergonómico al lado izquierdo del sillón. - Flujo: 370l/min. - Dimensiones: 490 x 325 x 490 mm.



**SISTEMA DE ASPIRACION DE ANILLO SECO V 300 S 230 V**

Marca: Dürr Dental

Características: Aspiración seca (1 puesto) 300 l/m. Incluye: Motor de aspiración, Orocup, accesorios de instalación

Ref. 02088

**1.295 €**



**SISTEMA DE ASPIRACION DE ANILLO SECO V 600 230V**

Marca: Dürr Dental

Características: Aspiración seca (2/3 puestos) 600 l/m. Incluye: Motor de aspiración, Orocup, accesorios de instalación y centralita

Ref. 02086

**2.640 €**

Estos productos  
requieren instalación y  
venta exclusiva Fadente



**SISTEMA DE ASPIRACION DE ANILLO SECO V 900 230 V**

Marca: Dürr Dental

Características: Aspiración seca (3/5 puestos) 900 l/m. Incluye: Motor de aspiración, Orocup, accesorios de instalación y centralita

Ref. 02083

**3.330 €**



**SISTEMA DE ASPIRACION DE ANILLO SECO V 1200 400 V**

Marca: Dürr Dental

Características: Aspiración seca (6 puestos) 1200 l/m. Incluye: Motor de aspiración, Orocup, accesorios de instalación y centralita

Ref. 02094

**3.710 €**

Motores de accionamiento robustos y de primera calidad  
Funcionamiento fiable en servicio continuo  
Turbinas de aluminio revestido (V 900 S, V 1200 S)  
o de material sintético muy resistente a la corrosión (V 300 S, V 600)

Elevado rendimiento de aspiración en cuestión de segundos  
Posibilidades de instalación flexibles  
Separador de agua de condensación de gran calidad, para proteger la cámara, del agua de condensación arrastrada (incluido de serie)

## Aspiraciones autónomas

Este producto requiere instalación y venta exclusiva Fadente



### ASPIRACION QUIRURGICA MOVIL ASPI-JET 6

Marca: Cattani

Ref. 21834

3.183 €

Equipo autónomo para profilaxis, periodoncia y endodoncia  
Móvil, con ruedas  
Motor de inducción  
Potencia 0,4 kW - 3,1 A  
Caudal máximo: 1250 L/ min  
Presión máxima de servicio en modo continuado 1300 mm H2O  
Nivel sonoro 65 dB  
Vaciado manual de vaso  
Capacidad del vaso 4 litros  
Dimensiones: 500mm x 350mm x 760mm

Este producto requiere instalación y venta exclusiva Fadente



### ASPIRACION QUIRURGICA MOVIL ASPI-JET 7

Marca: Cattani

Ref. 21835

3.472 €

Drenaje automático mediante bomba.

Móvil, con ruedas  
Motor de inducción  
Potencia 0,4 kW - 3,1 A  
Caudal máximo: 1250 L/ min  
Presión máxima de servicio en modo continuado 1300 mm H2O  
Nivel sonoro 65 dB  
Dimensiones: 500mm x 350mm x 760mm

Aspiraciones autónomas

Aspiraciones autónomas

Este producto requiere instalación y venta exclusiva Fadente



### ASPIRACION QUIRURGICA MOVIL ASPI-JET 8

Marca: Cattani

Ref. 21836

3.966 €

Drenaje automático mediante bomba y servicio de agua al vaso

Móvil, con ruedas  
Motor de inducción  
Potencia 0,4 kW - 3,1 A  
Caudal máximo: 1250 L/ min  
Presión máxima de servicio en modo continuado 1300 mm H2O  
Nivel sonoro 65 dB  
Dimensiones: 500mm x 350mm x 760mm

Este producto requiere instalación y venta exclusiva Fadente



### ASPIRACION QUIRURGICA MOVIL ASPI-JET 9

Marca: Cattani

Ref. 21837

4.349 €

Drenaje automático con bomba, servicio de agua al vaso y escupidera montada sobre brazo móvil en acero inox.  
Con grifo para lavado de escupidera.

Móvil, con ruedas  
Motor de inducción  
Potencia 0,4 kW - 3,1 A  
Caudal máximo: 1250 L/ min  
Presión máxima de servicio en modo continuado 1300 mm H2O  
Nivel sonoro 65 dB  
Dimensiones: 475mm x 560mm x 760mm

Aspiraciones autónomas



Este producto requiere instalación y venta exclusiva Fadente



### VARIOSUC C/VS-300

Marca: Dürr Dental

Características: Incluye. Motor de aspiración carenado con ruedas, soporte de cánulas comfort, accesorios de instalación y orocup.

**Ref. 02074** Sistema de aspiración móvil para 1 puesto de trabajo. Dispone de soporte de cánulas comfort en las versiones GF

**4.420 €**

**Ref. 02073** Sistema de aspiración móvil con depósito para secreciones o drenaje directo (opcional). Dispone de soporte de cánulas comfort en versión GFGK (embudo incluido) **4.600 €**

Sistema de aspiración móvil carenado con ruedas, silencioso, 52 dB con depósito de secreciones incluido y posibilidad de conexión directo a desagüe

Este producto requiere instalación y venta exclusiva Fadente



### BLOCK-JET SILENT

Marca: Cattani

Características: Sistema integrado de aspiración y compresión para clínica dental. Infórmese sobre otras posibles configuraciones y precios.

### SISTEMA INTEGRADO DE ASPIRACION Y COMPRESION BLOCK-JET SILENT I

Marca: Cattani

Compuesto de: Micro Smart.  
Compresor 2 cilindros con secador.  
Capacidad de hasta 3 equipos simultáneamente.

**Ref. 89889**

**16.541 €**

### SISTEMA INTEGRADO DE ASPIRACION Y COMPRESION BLOCK-JET SILENT 2

Marca: Cattani

Compuesto de: Turbo Smart B.  
Compresor 3 cilindros con secador.  
Capacidad de hasta 5 equipos simultáneamente.

**Ref. 21843**

**19.473 €**



Este producto requiere instalación y venta exclusiva Fadente

## SISTEMA INTEGRADO DE ASPIRACION Y COMPRESION POWER TOWER SILENCE 120/02

Marca: Dürr Dental

Características: Sistema de aspiración húmeda y aire comprimido compacto en un mismo mueble para 1 puesto de trabajo.

Compuesta de:

0945-504-52

Módulo-mueble-aspiración PTS 105

Incluye paneles insonorizantes

7134-02/021

Unidad de aspiración global centralizada VS 900 S

7805-100-50

CA 4 Recuperador de amalgama

con 16 litros/min de drenaje y bloqueo automático, centrifugado en sólo 15 minutos

**Ref. 02118 120/02 7.280 €**

- Suministro integral para la consulta con una altura de 120/205 cm
- Superficie de colocación compacta de tan solo 0,3 m<sup>2</sup> (PTS 120) o 0,4 m<sup>2</sup> (PTS 200)
- Con tan solo unos 54 dB(A), es la opción perfecta para instalaciones en las que es muy importante mantener bajo el nivel de ruido
- Calidad „Made in Germany“, fiable y con poco mantenimiento
- Por su estética, encaja en cualquier consulta
- Estructura modular con equipamiento variable

Este producto requiere instalación y venta exclusiva Fadente

## SISTEMA INTEGRADO DE ASPIRACION Y COMPRESION POWER TOWER SILENCE 200/32

Marca: Dürr Dental

Características: Sistema de aspiración húmeda y aire comprimido compacto en un mismo mueble para 3/5 puestos de trabajo.

Compuesta de:

0949-52

Módulo mueble PTS 200

Incluye paneles insonorizantes

7128-01/021

Unidad de aspiración combinada VS 600

1650-980-00

Secador

5210-100-56

Cabeza compresor Duo

**Ref. 02127 200/32 15.540 €**

- Suministro integral para la consulta con una altura de 120/205 cm
- Superficie de colocación compacta de tan solo 0,3 m<sup>2</sup> (PTS 120) o 0,4 m<sup>2</sup> (PTS 200)
- Con tan solo unos 54 dB(A), es la opción perfecta para instalaciones en las que es muy importante mantener bajo el nivel de ruido
- Calidad „Made in Germany“, fiable y con poco mantenimiento
- Por su estética, encaja en cualquier consulta
- Estructura modular con equipamiento variable



Este producto requiere instalación y venta exclusiva Fadente

## SISTEMA INTEGRADO DE ASPIRACION Y COMPRESION POWER TOWER SILENCE 200/33

Marca: Dürr Dental

Características: Sistema de aspiración húmeda y aire comprimido compacto en un mismo mueble para 2/3 puestos de trabajo.

Compuesta de:

0949-52

Módulo mueble PTS 200

Incluye paneles insonorizantes

7128-01/021

Unidad de aspiración combinada VS 600

1650-980-00 Secador

5210-100-56 Cabeza compresor Duo

**Ref. 02128 200/33 13.050 €**

- Suministro integral para la consulta con una altura de 120/205 cm
- Superficie de colocación compacta de tan solo 0,3 m<sup>2</sup> (PTS 120) o 0,4 m<sup>2</sup> (PTS 200)
- Con tan solo unos 54 dB(A), es la opción perfecta para instalaciones en las que es muy importante mantener bajo el nivel de ruido
- Calidad „Made in Germany“, fiable y con poco mantenimiento
- Por su estética, encaja en cualquier consulta
- Estructura modular con equipamiento variable

Este producto requiere instalación y venta exclusiva Fadente

## SISTEMA INTEGRADO DE ASPIRACION Y COMPRESION POWER TOWER SILENCE 200/42

Marca: Dürr Dental

Características: Sistema de aspiración húmeda y aire comprimido compacto en un mismo mueble para 4/6 puestos de trabajo compatible para trabajar en red con el software tyscor pulse, display digital incorporado.

Compuesta de:

0949-71 Módulo mueble PTS 200

Incluye paneles insonorizantes

7138-02/021 Unidad de aspiración combinada VS 1200 S

7805-200-50 CA 4 Recuperador de amalgama

con 16 litros/min de drenaje y bloqueo automático centralizado sólo en 15 minutos

1650-980-00 Secador de membrana

5250-100-66 Cabeza compresor Duo

0949-500-50 Cabeza compresor Duo

**Ref. 02129 200/42 19.690 €**

- Suministro integral para la consulta con una altura de 120/205 cm
- Superficie de colocación compacta de tan solo 0,3 m<sup>2</sup> (PTS 120) o 0,4 m<sup>2</sup> (PTS 200)
- Con tan solo unos 54 dB(A), es la opción perfecta para instalaciones en las que es muy importante mantener bajo el nivel de ruido
- Calidad „Made in Germany“, fiable y con poco mantenimiento
- Por su estética, encaja en cualquier consulta
- Estructura modular con equipamiento variable

Centrales aspiración - Compresión



REF. 02056  
**V.SCAN  
MINI  
EASY**



Scanner para placas intraorales

Scanner para los formatos intraorales 0 y 2. Resolución efectiva 22LP/mm – 1100dpi. Máxima escala de grises 16bit (65536 tonos). Conexión a PC vía USB / Red

REF. 02057  
**V.SCAN  
MINI  
VIEW**



Scanner para placas intraorales

Scanner para todos los formatos intraorales. Resolución efectiva 22LP/mm – 1100dpi. Máxima escala de grises 16bit (65536 tonos). Conexión de red o wireless con pantalla táctil de alta resolución para manejo del escaner.

REF. 02059  
**V.SCAN  
COMBI  
VIEW**



Scanner para todos los formatos intraorales y extraorales

Resol. efectiva 10-22 LP/mm según formato. Conexión de red o wireless con pantalla táctil de alta resolución para manejo del escaner.

\*No incluye la placa ceph 18x24

// AIRE COMPRIMIDO

REF. 02143  
**T2**



Compresor con secador (2 Puestos)

2 cilindros con secador. Caudal de suministro (5 bar) 110 l/m. Volumen de depósito: 20 l. Nivel sonoro 68 dBA.

REF. 89880  
**T4**



Compresor con secador (4/5 Puestos)

4 cilindros con secador. Caudal de suministro 220 l/m. Volumen de depósito: 50 l. Nivel sonoro 70 dBA.

// SISTEMA DE ASPIRACIÓN HÚMEDA



REF. 02099  
**VS300S**

Aspiración húmeda (1 puesto)

300 l/m. Sin Cubierta 63 dBA. Con Cubierta 54 dBA.



REF. 02095  
**VSA300S**

Aspiración húmeda con recuperador de amalgama (1 Puesto)

Rendimiento de separación 97,5% 300 l/m. Sin Cubierta 63 dBA. Con Cubierta 54 dBA



REF. 70272  
**VSA 600**

Aspiración húmeda con recuperador de amalgama (2/3 Puestos)

600 l/m. Sin Cubierta 63 dBA. Con Cubierta 55 dBA



REF. 89872  
**VISTACAM IX CAM**

Cámara Intraoral con sistema de cabezas intercambiables

Sensor de parada imagen 360° en la pieza de mano. Resolución 470.000pixels - Prof. Campo 5-35mm.



REF. 02150  
**VISTACAM IX  
HD CAM**

**CABEZAL CAM:**  
Intraoral, extraoral y macro 100 aumentos.



REF. 02064  
**VISTAINTRA DC X-RAY BRAZO 450 MM**

REF. 02065  
**VISTAINTRA DC X-RAY BRAZO 600 MM**

REF. 02066  
**VISTAINTRA DC X-RAY BRAZO 900 MM**

AMPLIA GAMA DE PRODUCTOS DE **DESINFECCIÓN E HIGIENE**

// INSTRUMENTOS



// ÁREAS ESPECIALES



// LUNOS



// SUPERFICIES



// PIEL Y MANOS



REF. 89882 **HYGOCLAVE 30**  
REF. 89931 **HYGOPURE 30**

Nuevo autoclave Clase B

Teclado táctil de última generación. Puerta con mecanismo innovador con triple protección. Capacidad: 18 l.





## SISTEMA INTEGRADO DE ASPIRACION Y COMPRESION ASPIR COMP GENESI 24/10 MC

Marca: MGF

**Características:** ASPIR-COMP 24/10 MC es un sistema centralizado para aire comprimido y succión quirúrgica para 1 ó 2 equipos dentales con las siguientes características principales:

- solución integrada, incluido el compresor sin aceite y la succión semi húmeda
- compacto, fácil de manejar gracias al uso de las ruedas
- extremadamente silencioso (solo 52 dB / 1m)
- ¡Diseño moderno, ASPIR-COMP se puede colocar en todas partes!
- aire puro alto: punto de rocío de -20 °C y filtración de 0,01 micras
- compresor sin aceite potente y confiable
- sistema de succión semi húmedo de alto rendimiento
- mantenimiento reducido y simple
- separador de amalgama integrado disponible bajo demanda

Ref. 36787

4.800 €

## SISTEMA INTEGRADO DE ASPIRACION Y COMPRESION ASPIR COMP PRIME 2 30/15 MC

Marca: MGF

**Características:** ASPIR-COMP 30/15 MC es en sistema centralizado para aire comprimido y succión quirúrgica para 2 ó 3 equipos dentales con las siguientes características principales:

- solución integrada, que incluye compresor libre de aceite y succión seca
- compacto, fácil de manejar gracias al uso de las ruedas
- extremadamente silencioso (solo 55 dB / 1m)
- ¡Diseño moderno, ASPIR-COMP se puede colocar en todas partes!
- aire puro alto: punto de rocío de -20 °C y filtración de 0,01 micras
- compresor sin aceite potente y confiable
- sistema de succión semi húmedo de alto rendimiento
- mantenimiento reducido y simple

Ref. 36788

7.400 €

## SISTEMA INTEGRADO DE ASPIRACION Y COMPRESION ASPIR COMP PRIME 2 30/15 MC

Marca: MGF

**Características:** ASPIR-COMP 30/125 MC es en sistema centralizado para aire comprimido y succión quirúrgica para 3 ó 4 equipos dentales con las siguientes características principales:

- Solución integrada, que incluye compresor libre de aceite y succión seca
- compacto, fácil de manejar gracias al uso de las ruedas
- extremadamente silencioso (solo 55 dB / 1m)
- ¡Diseño moderno, ASPIR-COMP se puede colocar en todas partes!
- aire puro alto: punto de rocío de -20 °C y filtración de 0,01 micras
- compresor sin aceite potente y confiable
- sistema de succión semi húmedo de alto rendimiento
- mantenimiento reducido y simple

Ref. 36817

8.661 €





“He probado la lámpara LED Proclinic Expert en varios casos clínicos y me gusta mucho la protección ocular, tanto la pantalla como el anillo situado en el extremo de la punta filtran totalmente la luz.”

**Doctora Carmen Miñana**

Clínica Miñana-Peris

Número de colegiado 4600-1971



## EFICACIA Y CALIDAD CUANDO MÁS SE NECESITA

La lámpara de polimerización LED inalámbrica **Proclinic Expert** obtiene tiempos más rápidos de fraguado gracias a su fuente directa de luz con una intensidad de 750 - 1600 mW/cm<sup>2</sup>. Esto la convierte en el complemento perfecto para nuestra gama de composites **Proclinic Expert**.

 **proclinic**  
EXPERT

## Compresores



### COMPRESOR CON SECADOR AC100. 1 CILINDRO

Marca: Cattani

Ref. 21806

2.498 €

Compresor 1 cilindro con secador de aire.  
Motor monofase 50 Hz - 0,55 kW - 3,8 A.  
Motor monofase 60 Hz - 0,65 kW - 4,7 A.  
Depósito de aire de 30 litros  
Caudal efectivo a 5 bar: 67,5 N l/min  
Nivel sonoro: 70 dB (A)  
Dimensiones: 720mm x 620mm x 460mm

Compresores



### COMPRESOR CON SECADOR Y CON INSONORIZADOR AC100Q 1 CILINDRO

Marca: Cattani

Ref. 21807

3.803 €

Compresor 1 cilindros insonorizado con secador de aire.  
Motor monofase 50 Hz - 1,2 Kw - 7,7 A; Trifase 1,5 Kw - 6/3,5 A  
Motor monofase 60 Hz - 1,5 Kw - 21/10,5 A; Trifase 1,75 Kw - 8,2/4,1 A  
Depósito de aire de 30 litros  
Caudal efectivo a 5 bar: 160 N l/min  
Nivel sonoro: 63 dB (A)  
Dimensiones: 960mm x 660mm x 600mm

Compresores



### COMPRESOR CON SECADOR AC200 2 CILINDROS

Marca: Cattani

Ref. 21808

3.394 €

Compresor 2 cilindros con secador de aire.  
Motor monofase 50 Hz - 1,2 Kw - 7,7 A; Trifase 1,5 Kw - 6/3,5 A  
Motor monofase 60 Hz - 1,5 Kw - 21/10,5 A; Trifase 1,75 Kw - 8,2/4,1 A  
Depósito de aire de 30 litros  
Caudal efectivo a 5 bar: 160 N l/min  
Nivel sonoro: 71,8 dB (A)  
Dimensiones: 740mm x 590mm x 460mm

Compresores



### COMPRESOR CON SECADOR Y CON INSONORIZADOR AC200Q. 2 CILINDROS

Marca: Cattani

Ref. 21809

4.245 €

Compresor 2 cilindros insonorizado con secador de aire.  
Motor monofase 50 Hz - 1,2 Kw - 7,7 A; Trifase 1,5 Kw - 6/3,5 A  
Motor monofase 60 Hz - 1,5 Kw - 21/10,5 A; Trifase 1,75 Kw - 8,2/4,1 A  
Depósito de aire de 30 litros  
Caudal efectivo a 5 bar: 160 N l/min  
Nivel sonoro: 63 dB (A)  
Dimensiones: 960mm x 660mm x 600mm

Compresores



### COMPRESOR CON SECADOR AC300 3 CILINDROS

Marca: Cattani

Ref. 21810

4.696 €

Compresor 3 cilindros con secador de aire.  
Motor monofase 50 Hz - 1,5 kW - 10,2 A; Trifase 1,5 kW - 6,4/3,7 A  
Motor monofase 60 Hz - 1,75 kW - 12,2 A  
Depósito de aire de 45 litros  
Caudal efectivo a 5 bar: 238 N l/min  
Nivel sonoro: 73,6 dB (A)  
Dimensiones: 750mm x 620mm x 520mm

Compresores



### COMPRESOR CON SECADOR Y CON INSONORIZADOR AC300Q 3 CILINDROS

Marca: Cattani

Ref. 21811

5.823 €

Compresor 3 cilindros insonorizado con secador de aire.  
Motor monofase 50 Hz - 1,2 Kw - 7,7 A; Trifase 1,5 Kw - 6/3,5 A  
Motor monofase 60 Hz - 1,5 Kw - 21/10,5 A; Trifase 1,75 Kw - 8,2/4,1 A  
Depósito de aire de 45 litros  
Caudal efectivo a 5 bar: 238 N l/min  
Nivel sonoro: 63 dB (A)  
Dimensiones: 960mm x 660mm x 600mm



Compresores

## COMPRESOR TORNADO 1

Marca: Dürr Dental

**Características:** Incluye compresor, cable de conexión a la red eléctrica, tubo y accesorios de instalación. Compresor para 1 puesto de trabajo. Caudal de suministro (5 bar).

Volumen de depósito: 20 l. Nivel sonoro 64 dBA.

**Ref. 02140** Con secador

**2.360 €**

**Ref. 02141** Sin secador

**1.590 €**

Extraordinaria calidad del aire dental: sin aceite, seco y higiénico. Revestimiento interior antibacterias en el depósito. La más moderna técnica de aire seco gracias a la tecnología de membrana, patentada por Dürr, que permite un servicio continuo 100%.

Uno de lo más silenciosos de su clase. Bajo coste de mantenimiento, sólo requiere un sencillo cambio de filtros anual. Máxima fiabilidad, gracias a su carter cerrado. Aire comprimido higiénico, inodoro e insípido.



Compresores

## COMPRESOR TORNADO 1

Marca: Dürr Dental

**Características:** Incluye compresor con carcasa insonorizante, cable de conexión a la red eléctrica, tubo y accesorios de instalación. Compresor de membrana y con cubierta insonorizante (1 Puesto). Caudal de suministro (5 bar) 60 l/m. Volumen de depósito: 20 l. Nivel sonoro 54 dBA.

**Ref. 02139** Con cubierta insonorizante y secador **2.990 €**

**Ref. 02138** Con cubierta insonorizante sin secador **1.990 €**

Extraordinaria calidad del aire dental: sin aceite, seco y higiénico. Revestimiento interior antibacterias en el depósito. La más moderna técnica de aire seco gracias a la tecnología de membrana, patentada por Dürr, que permite un servicio continuo 100%.

Uno de lo más silenciosos de su clase. Bajo coste de mantenimiento, sólo requiere un sencillo cambio de filtros anual. Máxima fiabilidad, gracias a su carter cerrado. Aire comprimido higiénico, inodoro e insípido.



Compresores

## COMPRESOR TORNADO 2

Marca: Dürr Dental

**Características:** Incluye compresor, cable de conexión a la red eléctrica, tubo y accesorios de instalación.

Compresor para 2 puestos de trabajo. Caudal de suministro (5 bar) 110 l/m.

Volumen de depósito: 20 l. Nivel sonoro 68 dBA.

**Ref. 02143** Con secador

**3.410 €**

**Ref. 02145** Sin secador

**2.530 €**

Extraordinaria calidad del aire dental: sin aceite, seco y higiénico. Revestimiento interior antibacterias en el depósito. La más moderna técnica de aire seco gracias a la tecnología de membrana, patentada por Dürr, que permite un servicio continuo 100%.

Uno de lo más silenciosos de su clase. Bajo coste de mantenimiento, sólo requiere un sencillo cambio de filtros anual. Máxima fiabilidad, gracias a su carter cerrado. Aire comprimido higiénico, inodoro e insípido.



Compresores

## COMPRESOR TORNADO 2

Marca: Dürr Dental

**Características:** Incluye compresor carcasa insonorizante, cable de conexión a la red eléctrica, tubo y accesorios de instalación. Compresor y con cubierta insonorizante (2 Puestos). Caudal de suministro (5 bar) 110 l/m. Volumen de depósito: 20 l. Nivel sonoro 55 dBA.

**Ref. 02142** Con cubierta insonorizante y secador **3.790 €**

**Ref. 02144** Con cubierta insonorizante sin secador **3.310 €**

Extraordinaria calidad del aire dental: sin aceite, seco y higiénico. Revestimiento interior antibacterias en el depósito. La más moderna técnica de aire seco gracias a la tecnología de membrana, patentada por Dürr, que permite un servicio continuo 100%.

Uno de lo más silenciosos de su clase. Bajo coste de mantenimiento, sólo requiere un sencillo cambio de filtros anual. Máxima fiabilidad, gracias a su carter cerrado. Aire comprimido higiénico, inodoro e insípido.





Compresores

## COMPRESOR CON SECADOR Y CON INSONORIZADOR TORNADO T2+

Marca: Durr Dental

**Características:** Compresor con secador de membrana, cubierta insonorizante y Control electrónico a través de la red con software Tyscor Pulse (2 puestos). 2 cilindros con secador. Caudal de suministro (6 – 7,8 bar) 110/126 l/min. Volumen del depósito: 20 l. Nivel sonoro 56 dBA. Incluye compresor con secador carcasa insonorizante, cable de conexión a la red eléctrica, tubo y accesorios de instalación, presostato electrónico, control software tyscor pulse.

Ref. 02148

5.490 €

Extraordinaria calidad del aire dental: sin aceite, seco y higiénico  
Revestimiento interior antibacterias en el depósito.  
La más moderna técnica de aire seco gracias a la tecnología de membrana, patentada por Dürr, que permite un servicio continuo 100%.

Uno de lo más silenciosos de su clase.  
Bajo coste de mantenimiento, sólo requiere un sencillo cambio de filtros anual.  
Máxima fiabilidad, gracias a su carter cerrado.  
Aire comprimido higiénico, inodoro e insipido.



Compresores

## COMPRESOR DUO CON SECADOR

Marca: Durr Dental

**Características:** Compresor con secador (2 Puestos). Caudal de suministro 115/130 l/m. Volumen de depósito: 20 l. Nivel sonoro 66/69 dBA. Nivel sonoro con mueble 55/61 dBA. Incluye compresor con secador, cable de conexión a la red eléctrica, tubo y accesorios de instalación.

Ref. 02130

4.250 €

Más de 50 años de experiencia. Inventor de los compresores dentales exentos de aceite. Revestimiento interior antibacteriano del depósito. Hasta 3 años de garantía. Servicio continuo al 100

% La más moderna tecnología en aire seco con la tecnología de membrana. Alta calidad „Made in Germany“



Compresores



## COMPRESOR CON SECADOR GENESI 24/10 M

Marca: MGF

Ref. 36791

1.783 €

C24/10 Genesi M con secador, depósito de 24 l. MGF ofrece una gama de soluciones de nivel de entrada compacto, Perfecto para principiantes y necesidades presupuestarias. Funcionamiento silencioso, vibraciones bajas, sencillas y económicas  
Mantenimiento sin renunciar a la configuración  
Compresores de alta gama: sistema de filtración integrado, Electro-control de la descarga de presión en la entrega de la tubería, protección térmica y la membrana innovadora del sistema de secado.



Compresores



## COMPRESOR SIN SECADOR GENESI 24/10 S

Marca: MGF

Ref. 36790

1.099 €

C24/10 Genesi S sin secador, depósito de 24 l. MGF ofrece una gama de soluciones de nivel de entrada compacto, Perfecto para principiantes y necesidades presupuestarias. Funcionamiento silencioso, vibraciones bajas, sencillas y económicas  
Mantenimiento sin renunciar a la configuración  
Compresores de alta gama: sistema de filtración integrado, Electro-control de la descarga de presión en la entrega de la tubería, protección térmica y la membrana innovadora del sistema de secado.



Compresores



## COMPRESOR CON SECADOR PRIME 2 50/15 M

Marca: MGF

Ref. 36785

2.600 €

Compresor Prime 2 50/15 M. Compresor de 2 cilindros con secador con depósito de 40 litros. Apto para proporcionar suministro de aire a 3 unidades dentales. Los compresores PRIME 2 y toda la gama PRIME Equipado con contador de horas, protección térmica y amperométrica. Versiones equipadas con membrana secador tienen un sistema de filtración hasta 0,01 micras, alcanza un valor de punto de rocío de -20 ° C, produciendo un aire higiénico sin aceite. Los modelos PRIME 2, con sólo 66 dB / 1m de nivel de ruido, se encuentran entre los compresores más completos del mercado.



★  
NOVEDAD



Compresores

### COMPRESOR SIN SECADOR PRIME 2 50/15 S

Marca: MGF

Ref. 36784

1.600 €

Características: Compresor Prime 2 50/15 S. Compresor de 2 cilindros sin secador con depósito de 40 litros. Apto para proporcionar suministro de aire a 3 unidades dentales. Los compresores PRIME 2 y toda la gama PRIME Equipado con contador de horas, protección térmica y amperométrica. Versiones equipadas con membrana secador tienen un sistema de filtración hasta 0,01 micras, alcanza un valor de punto de rocío de -20 ° C, produciendo un aire higiénico sin aceite. Los modelos PRIME 2, con sólo 66 dB/ 1m de nivel de ruido, se encuentran entre los compresores más completos del mercado.

★  
NOVEDAD



Compresores

### COMPRESOR CON SECADOR PRIME 3 50/25 M

Marca: MGF

Ref. 36806

2.961 €

Compresor Prime 3 50/25 M. Compresor de 3 cilindros con secador con depósito de 40 litros. Apto para proporcionar suministro de aire a 4 unidades dentales. Los compresores PRIME 3 son el Top de la tecnología PRIME. La solución de 3 cilindros de MGF proporciona, Equilibrio óptimo y la eliminación completa de Vibraciones, el resultado es el sorprendente bajo nivel de ruido de el compresor (66 dB \ 1m)! La alta eficiencia y el nuevo sistema de enfriamiento perfecto para completar el perfil de este producto excepcional.

★  
NOVEDAD



Compresores

### COMPRESOR CON SECADOR PRIME 3 50/25 M (TRIFASICO)

Marca: MGF

Ref. 36804

1.990 €

Compresor Prime 3 50/25 S. Compresor de 3 cilindros sin secador con depósito de 40 litros. Apto para proporcionar suministro de aire a 4 unidades dentales. Los compresores PRIME 3 son el Top de la tecnología PRIME. La solución de 3 cilindros de MGF proporciona, Equilibrio óptimo y la eliminación completa de Vibraciones, el resultado es el sorprendente bajo nivel de ruido de el compresor (66 dB \ 1m)! La alta eficiencia y el nuevo sistema de enfriamiento perfecto para completar el perfil de este producto excepcional

★  
NOVEDAD



Compresores

### COMPRESOR PARA CAD CAM CON SECADOR PRIME 10 BAR 50/25 M

Marca: MGF

Características: Compresor para CAD-CAM con secador sin aceite, para fresadoras con consumo máximo hasta 95 l / min a 7 BAR. Presión máxima de 10 bar.

Ref. 36786

3.100 €

Compresor de tres cilindros para CAD-CAM sin aceite con secador:  
- Presión máxima de 10 bar, potencia 3.0 HP  
- Para fresadoras con consumo máximo hasta 95 l a 7 BAR  
- Bajo nivel de ruido: 66 dB/1m  
- Secador de membrana  
- Aire Dental: punto de rocío de -20 °C y filtración de 0,01 micras  
- Tanque de 40 litros tratado internamente  
- Motor con protección térmica y amperométrica  
- Medidas: 71x41x81h cm

★  
NOVEDAD



Compresores

### COMPRESOR PARA CAD CAM CON SECADOR PRIME 10BAR 50/25 S+M

Marca: MGF

Características: Compresor para CAD-CAM con secador sin aceite, para fresadoras con consumo máximo hasta 125 l / min a 7 BAR. Presión máxima de 10 bar.

Ref. 36813

3.653 €

Compresor de tres cilindros para CAD-CAM sin aceite con secador:  
- Presión máxima de 10 bar, potencia 3.0 HP  
- Para fresadoras con consumo máximo hasta 125 l / min a 7 bar  
- Bajo nivel de ruido: 66 dB/1m  
- Secador de membrana  
- Aire Dental: punto de rocío de -20 °C y filtración de 0,01 micras  
- Tanque de 40 litros tratado internamente  
- Motor con protección térmica y amperométrica  
- Medidas: 71x41x81h cm

★  
NOVEDAD



Compresores

### COMPRESOR PARA CAD CAM CON SECADOR Y CON INSONORIZADOR PRIME 10BAR CS 50/25 S+M

Marca: MGF

Características: Compresor insonorizado para CAD-CAM con secador sin aceite, para fresadoras con consumo máximo hasta 120 l / min a 7 BAR. Presión máxima de 10 bar

Ref. 36816

5.133 €

Compresor de tres cilindros para CAD-CAM sin aceite con secador:  
- Presión máxima de 10 bar, potencia 3.0 HP  
- Para fresadoras con consumo máximo hasta 120 l / min a 7 BAR  
- Bajo nivel de ruido: 53 dB/1m  
- Secador de membrana  
- Aire Dental: punto de rocío de -20 °C y filtración de 0,01 micras  
- Tanque de 40 litros tratado internamente  
- Motor con protección térmica y amperométrica  
- Medidas: 49x72x89h cm

## Dispensadores



### DISPENSADOR DE TOALLITAS HYGOWIPE

Marca: Dürr Dental

Ref. 02037 DISPENSADOR DE TOALLITAS HYGOWIPE PLUS

Unidad Incluye: accesorios de fijación, 4 baterías LR 20 1.5V, y un rollo de papel Hygoweipe.

**415 €**

Ref. 02025 DISPENSADOR DE TOALLITAS HYGOWIPE.

Unidad Incluye: accesorios de fijación, 4 baterías LR 20 1.5V un rollo de toallitas de papel de doble capa Hygoweipe 2 x 750 ml desinfectante de superficies FD-322.

**640 €**

Manejo sin contacto. Dispensador de toallas y toallitas de desinfección. Montaje mural con gran ahorro de espacio o de pie (opcional). Uso de celulosa ecológica. Dosificación y distribución exacta del desinfectante. Ahorra costes y protege el medioambiente. Aparato disponible en dos versiones: dispensador de toallas y toallitas desinfectantes Hygoweipe Plus, dispensador de toallas Hygoweipe.

## Sistemas de insonorización



### MUEBLE DE MADERA PARA INSONORIZAR COMPRESORES DURR

Marca: Dürr Dental

Características: Con ventilación para la insonorización de todos los compresores Primo-, Duo, Tornado 1 y Tornado 2. (Compresor no incluido)

Ref. 02147

**1.380 €**

## Sistemas de insonorización



### CAMPANA DE INSONORIZACION PARA COMPRESOR CATTANI

Marca: Cattani

Ref. 08728

**1.992 €**

Cámara de insonorización válida para todos los modelos de compresores Cattani 1, 2 y 3 cilindros. Para interiores y exteriores. Resistente a la intemperie, lluvia, luz solar directa y nieve. Para climas fríos y calientes, controla automáticamente la temperatura para que el compresor mantenga un nivel óptimo de trabajo. Reduce en 20 db. el nivel sonoro, consiguiendo unas condiciones de trabajo inmejorables. - Nivel sonoro 51.0 dB (A). - Dimensiones: 870mm x 700mm x 890mm.

## TUS VENTAJAS

*Nuestro compromiso, 100% satisfacción*

- ENVÍO GRATIS a partir de 110€ de compra.
- Más de 2.000 ofertas con hasta un 50% dto.
- Hasta un 15% dto. en todas tus compras.
- 5% dto. extra por comprar en proclinic.es
- Más de 5.000 productos de las primeras marcas.
- Servicio devoluciones online.
- Consulta el estado de tu pedido online.
- Solicite la ayuda de un especialista de producto.
- Servicio de asesoramiento técnico-comercial.

★  
NOVEDAD



G = Elemento para tubo grande de aspiración  
K = Elemento para tubo aspira-saliva  
F = Elemento filtro  
S = Elemento spray

### SOPORTES DE CÁNULAS

Marca: Dürr Dental

<b>Ref. 02079</b>	UNIDAD DE SOPORTE DE CANULAS COMFORT 3 MODULOS ( GFK).	<b>675 €</b>
<b>Ref. 02075</b>	UNIDAD DE SOPORTE DE CANULAS COMFORT 3 MODULOS ( GFG).	<b>692 €</b>
<b>Ref. 02078</b>	UNIDAD DE SOPORTE DE CANULAS COMFORT 4 MODULOS (GFGK)	<b>862 €</b>
<b>Ref. 02076</b>	UNIDAD DE SOPORTE DE CANULAS COMFORT 4 MODULOS (KGFG)	<b>862 €</b>
<b>Ref. 02077</b>	UNIDAD DE SOPORTE DE CANULAS COMFORT 4 MODULOS(SGFK)	<b>739 €</b>
<b>Ref. 70219</b>	EMBUDO PARA UNIDAD DE SOPORTE DE CANULAS COMFORT	<b>25 €</b>
<b>Ref. 70220</b>	MÓDULO JERINGA PARA UNIDAD DE SOPORTE DE CANULAS COMFORT	<b>90 €</b>
<b>Ref. 70221</b>	MÓDULO VISTACAM PARA UNIDAD DE SOPORTE DE CANULAS COMFORT	<b>142 €</b>
<b>Ref. 76590</b>	RECAMBIO DE TERMINAL PARA TUBO GRUESO DE ASPIRACION	<b>26 €</b>
<b>Ref. 76591</b>	RECAMBIO DE TERMINAL PARA TUBO FINO DE ASPIRACION	<b>21 €</b>
<b>Ref. 02080</b>	PIVOTE GUIA PARA UNIDAD DE SOPORTE DE CANULAS COMFORT	<b>496 €</b>

Unidad de soporte de mangueras Comfort  
Control selectivo para tubos flexibles grandes y pequeños. Pieza de mano de aspiración desmontable. Conexión de tubos flexibles orientable en la carcasa del filtro para una prolongación del alcance y un menor desgaste de los tubos flexibles de aspiración.  
Pieza de mano de aspiración en autoclave esterilizable a 134 °C  
Articulación esférica para una mayor comodidad de uso (opcional)  
Válvula rotativa para suspender la potencia de aspiración en la pequeña pieza de mano de aspiración  
Gran ergonomía gracias a la unidad de soporte de mangueras que puede ajustarse en inclinación  
Ningún tipo de ruidos de corriente molestos en los tubos flexibles de aspiración colgados gracias al uso de válvulas especiales  
Juego de adaptación para el ajuste individual de la longitud del tubo (opcional)  
Embudo para la pieza de mano de aspiración grande  
Modo de construcción modular, fácilmente ampliable con un contenedor de jeringuillas  
Fijación directa a la pared, opcional debajo de mesas de trabajo con corredera giratoria extensible.





## BOMBILLAS PARA LÁMPARAS DE POLIMERIZAR

Características: Garantía de calidad y duración

	MODELO		VOLTIOS WATIOS		REF.	EUROS
3 M	XL 1000, XL 3000, XL 2500, Visilux I, Visilux II	°K 102	12	75	<b>8773</b>	<b>21€</b>
	XL 1500	°K 105	10	52	<b>8772</b>	<b>49€</b>
	LC	°K 103	8	20	<b>8775</b>	<b>27€</b>
CASTELLINI	Polylight	°K 103	8	20	<b>8775</b>	<b>27€</b>
DEGUSSA	Degulux	°K 102	12	75	<b>8773</b>	<b>21€</b>
DEMETRON-KERR	101, 400, 401, 402, VCL 200 & 300	°K 102	12	75	<b>8773</b>	<b>21€</b>
	400, 401, 402 (especial 100 wats)	°K 104	12	100	<b>8738</b>	<b>30€</b>
	35, 50, 150, 250, 350	°K 107	14	35	<b>8774</b>	<b>31€</b>
	500, 401		12	75/80	<b>8692</b>	<b>101€</b>
DENTSPLY-DE TREY	Euromax, Prolite	°K 107	14	35	<b>8774</b>	<b>31€</b>
	Prismetics Lite	°K 104	12	100	<b>8738</b>	<b>30€</b>
EURODENT FARO	Prismetics Lite II, Dentsply QHL 75	°K 102	12	75	<b>8773</b>	<b>21€</b>
	Spectrum	°K 105	10	52	<b>8772</b>	<b>49€</b>
	Lampe Lysta	°K 103	8	20	<b>8775</b>	<b>27€</b>
FLEX	Polispot	°K 105	10	52	<b>8772</b>	<b>49€</b>
	P 287	°K 107	14	35	<b>8774</b>	<b>31€</b>
ICI		°K 103	8	20	<b>8775</b>	<b>27€</b>
JOVIDENT	Luxor	°K 101	15	150	<b>8777</b>	<b>16€</b>
KAVO	CU 80, CU 100	°K 102	12	75	<b>8773</b>	<b>21€</b>
	Polylux 2	°K 107	14	35	<b>8774</b>	<b>31€</b>
KULZER	Translux, Translux EC, ECS	°K 101	15	150	<b>8777</b>	<b>16€</b>
	Translux CL	°K 104	12	100	<b>8738</b>	<b>30€</b>
LITEMA	Arcus 2	°K 105	10	52	<b>8772</b>	<b>49€</b>
	Astral	°K 102	12	75	<b>8773</b>	<b>21€</b>
	Algotech LH5000, Pluraflex HLI 150	°K 101	15	150	<b>8777</b>	<b>16€</b>
LYSTA	LC 80, LC 85	°K 103	8	20	<b>8775</b>	<b>27€</b>
MECTRON	Pol Hall II, Bluelight, Bluelight pro	°K 105	10	52	<b>8772</b>	<b>49€</b>
	Pol Hall	°K 104	12	100	<b>8738</b>	<b>30€</b>
MEGA-PHYSIK	Cromalux 75, 100	°K 104	12	100	<b>8738</b>	<b>30€</b>
	Megalux CS	°K 102	12	75	<b>8773</b>	<b>21€</b>
PIERRE ROLAND	Lux 200	°K 101	15	150	<b>8777</b>	<b>16€</b>
R & S	Handylight	°K 102	12	75	<b>8773</b>	<b>21€</b>
SIRONA	C1, C2, C3, C4	°K 101	15	150	<b>8777</b>	<b>16€</b>
	M1	°K 102	12	75	<b>8773</b>	<b>21€</b>
VIVADENT	M1, C7, C8	°K 107	14	35	<b>8774</b>	<b>31€</b>
	Heliolux GT, GTE, DLX	°K 102	12	75	<b>8773</b>	<b>21€</b>
	Heliolux, Heliolux II	°K 107	14	35	<b>8774</b>	<b>31€</b>
	Heliomat	°K 101	15	150	<b>8777</b>	<b>16€</b>
	Astralis 5-7	°K 117	12	75	<b>8744</b>	<b>42€</b>
VOCO	Profilux	°K 104	12	100	<b>8738</b>	<b>30€</b>
	Polofil Lux	°K 102	12	75	<b>8773</b>	<b>21€</b>
WHALEDENT/COLTENE	Coltolux II, Coltolux 3, Coltolux 4	°K 102	12	75	<b>8773</b>	<b>21€</b>

## Bombillas para lámparas de polimerizar



## BOMBILLAS PARA INSTRUMENTOS ROTATORIOS

	MODELO					
BIEN AIR	Micro-Motores	°K 507			<b>8878</b>	<b>34€</b>
	Turbinas	°K 508			<b>0523</b>	<b>33€</b>
CASTELLINI	Micro-Motores	°K 504			<b>0406</b>	<b>26€</b>
FLEX	Micro-Motores	°K 507			<b>8878</b>	<b>34€</b>
	Turbinas	°K 508			<b>0523</b>	<b>33€</b>
KAVO	Instrumentos	°K 504			<b>0406</b>	<b>26€</b>
NSK	Turbinas	°K 510			<b>8879</b>	<b>32€</b>
SIRONA	Micro-Motores	°K 501			<b>8875</b>	<b>32€</b>
	Turbinas	°K 502			<b>8876</b>	<b>31€</b>
W&H	Turbinas	°K 506			<b>8877</b>	<b>25€</b>
	Turbina "Synéa 98"	°K 516			<b>8880</b>	<b>30€</b>

## Bombillas para Instrumentos Rotatorios



Solicite presupuesto a medida a nuestros especialistas.





**Kled, las lámparas LED para instrumentos rotatorios**  
 El único LED que **reproduce fielmente el color de las encías y la dentina.**

- Color de la luz: blanco neutro 4.500K
- Iluminación: 30.000 lux.
- Vida: más de 500 horas

Plug and Play: simplemente se monta en lugar de la lámpara original.

## BOMBILLAS PARA INSTRUMENTOS ROTATORIOS MODELO

Ref. Proclonic	Válido para:	Ref. KLED
<b>97805</b>	Instrumentos Kavo	°KLED504
<b>97806</b>	MicroMotor Bien-Air	°KLED507
<b>97805</b>	MicroMotor Castellini	°KLED504
<b>97807</b>	MicroMotor Sirona	°KLED501
<b>97806</b>	MicroMotor XO-Care	°KLED507
<b>97808</b>	Turbina W&H	°KLED516
<b>97809</b>	Turbina Bien-Air	°KLED508
<b>97810</b>	Turbina NSK	°KLED510
<b>97811</b>	Turbina Sirona	°KLED502
<b>97805</b>	Turbine Quick Connect Castellini	°KLED504
<b>97809</b>	TurbinaXO-Care	°KLED508

**53€/u.**

## BOMBILLAS PARA EQUIPOS DENTALES

MODELO			VOLTIOS WATIOS		REF.	EUROS
ADEC	6300	°K 209	24	150	<b>8886</b>	<b>21€</b>
	Performer	°K 208	12	55	<b>8885</b>	<b>7€</b>
BELMONT		°K 208	12	55	<b>8885</b>	<b>7€</b>
CASTELLINI	Vega, Monta, Solar	°K 212	12	50	<b>8889</b>	<b>6€</b>
	Luna	** °K 217	12	75	<b>8891</b>	<b>6€</b>
EURODENT	Isolite	°K 203	24	150	<b>8882</b>	<b>7€</b>
	Isosun	°K 211	24	100	<b>8888</b>	<b>11€</b>
FARO	S70, S90, S2000, Koolbeam	* °K 204	17	95	<b>8883</b>	<b>22€</b>
	70, B4843, Sunlight	** °K 209	24	150	<b>8886</b>	<b>21€</b>
	70	°K 203	24	150	<b>8882</b>	<b>7€</b>
FEDESA	Midway, Lineo, Scorpio	°K 204	17	95	<b>8883</b>	<b>22€</b>
FLEX		°K 208	12	55	<b>8885</b>	<b>7€</b>
GALLUS	G208 1ª versión, GM4	°K 234	24	150	<b>8895</b>	<b>20€</b>
HEALTHCO	Aristocrat, Celebrity	* °K 208	12	55	<b>8885</b>	<b>7€</b>
	1400 casquillo, kit montaje	°K 214	24	150	<b>8890</b>	<b>55€</b>
PHILIPS	Oralux	°K 212	12	50	<b>8889</b>	<b>6€</b>
PLANMECA	Delight	°K 209	24	150	<b>8886</b>	<b>21€</b>
	Delight	°K 203	24	150	<b>8882</b>	<b>7€</b>
	PM2002	°K 221	24	70	<b>8893</b>	<b>12€</b>
	Ritter 130, Lumastar nuevo	* °K 209	24	150	<b>8886</b>	<b>21€</b>
	Star track, "K" Super Starlite	°K 204	17	95	<b>8883</b>	<b>22€</b>
SIRONA	Sirolux S 24 V, Fantastic (C1, C2, C3, C4)	°K 220	24	150	<b>8892</b>	<b>12€</b>
	Sirolux S 12 V	°K 206	12	100	<b>8884</b>	<b>7€</b>
	Sirolux	* °K 208	12	55	<b>8885</b>	<b>7€</b>
	Sirolux E (C6, C8)	°K 230	12	50	<b>8894</b>	<b>4€</b>

\* Bombillas de larga duración

Si su equipo no figura en esta lista, consúltenos. Gracias.

## Bombillas para Equipos Dentales





## ORISEDUCO 3 HD

Marca: OrisLine

Características: Software de comunicación para informar a los pacientes, a través de centenares de animaciones en HD, los beneficios del tratamiento y así aceptar más fácilmente el presupuesto.

<b>Ref. 89630</b>	Professional	<b>a partir de 1.140 €</b>
<b>Ref. 89634</b>	Easy	<b>a partir de 790 €</b>
<b>Ref. 89635</b>	Waiting Room	<b>a partir de 490 €</b>
<b>Ref. 85893</b>	Módulo Implantología	<b>a partir de 449 €</b>
<b>Ref. 85894</b>	Módulo Ortodoncia	<b>a partir de 449 €</b>
<b>Ref. 85895</b>	Módulo Cirugía Oral	<b>a partir de 449 €</b>
<b>Ref. 85896</b>	Módulo Sala Espera	<b>a partir de 449 €</b>

**\*VENTA DIRECTA ORISLINE**

**\*OBTENGA MEJOR PRECIO CON EL CÓDIGO PROMOCIONAL: PROCLINIC**

## ORISDENT EVO\*

Características: El Software más completo e innovador para la gestión de la Clínica Dental. OrisDent evo permite organizar el trabajo, ahorrar tiempo y aumentar la productividad.

XClusive	<b>a partir de 2.759 €</b>
Professional	<b>a partir de 2.149 €</b>
Premium	<b>a partir de 1.090 €</b>

## ORISCEPH CE\*

Características: El Software para realizar trazados cefalométricos minuciosos e inmediatos y para planificar tratamientos de ortodoncia. Es un dispositivo médico con marcado CE, disponible para Windows y Mac.

RX3	<b>a partir de 2.730 €</b>
RX1	<b>a partir de 1.540 €</b>





# OrisLine

Los programas más innovadores para la clínica dental y el laboratorio dental.

Pide la demo gratuita en [www.orisline.com](http://www.orisline.com) y comunica el código PROCLINIC para un mejor precio.

**Contactos:**

**Telf. +34 915396316**

**[info@orisline.com](mailto:info@orisline.com)**



 **OrisDent evo**  
Gestión Clínica Dental

 **OrisEduco 3**  
Comunicación Pacientes

 **OrisCephCE**  
Trazados Cefalométricos

 **OrisLab X3**  
Gestión Laboratorio Dental

### ELIMINE DEL AGUA DE RED LOS ELEMENTOS QUE CAUSAN RESTOS DE CAL, RAYAS Y MARCAS

PURITY Clean puede usarse para desmineralizar agua parcialmente. Debe aplicarse en aquellos casos en los que el nivel de dureza carbónica es alto pero no se necesite eliminar otros minerales.

Con PURITY Clean Extra obtendrá un agua completamente desmineralizada, para casos donde se puede producir una reducción en la calidad del agua debido a la presencia de un nivel elevado de minerales adicionales en el agua. Como guía, para la evaluación de minerales adicionales presentes en agua descalcificada se puede usar la conductividad, medida en  $\mu S/cm$ .

- Instalación no incluida en el precio

#### Olvídese del depósito de agua destilada

Ref. 90120	Sistema completo Purity Clean 1200	<b>799 €</b>
Ref. 90121	Caudalimetro grande para Purity Clean Departure	<b>79 €</b>



### Tratamiento de conductos de agua

UNA SOLUCIÓN SIMPLE PARA CUMPLIR CON LA CALIDAD DE AGUA

El cumplimiento puede salir costoso. ¡No pague más de lo que debe!

¡PURA POR UN AÑO!

- SIN desinfección
- SIN Tabletas
- SIN agua destilada
- SIN papeleo para una eliminación segura
- SIN requisitos especiales de eliminación
- Instalación no incluida en el precio

Protocolo de la tableta: Tabletas + desinfección mensual + supervisión trimestral + kit de prueba

DentaPure: Inversión nominal anual por única vez

ADA informa que ambos cartuchos mantienen efectivamente un nivel de menos de 10 CFU/mL\*

\* Revisión profesional de productos realizada por la ADA en 2014: un análisis de laboratorio de los sistemas de tratamiento de agua de las unidades dentales

#### Asegúrese de eliminar el biofilm de los conductos de su unidad dental

Ref. 86307 Departure **240 €**







**MODELO TRANSPARENTE DS8000 UNIVERSAL**

Marca: Dentalstore

Características: Modelo transparente, ideal para el diálogo entre paciente y doctor, explicativo de las diferentes casuísticas en prótesis fija y de las patologías dentales más habituales:

- 11 Corona cementada sobre implante
- 12 Caries en cíngulum palatino
- 13 Corona de cerámica sin metal y diente tallado a chanfer
- 14 Proceso infeccioso apical
- 15 Corona de oro con frente estético
- 16 Diente que evidencia los 3 canales radiculares
- 17 Presencia de quiste radicular distal
- 18 Molar en fase de erupción
- 21 Caries en distal
- 22 Corona a perno
- 23 Canino temporal con presencia de canino incluido
- 24 Diente que evidencia los 2 canales radiculares
- 25 Implante con muñón protésico actuando como pilar mesial del puente
- 26 Póntico del puente de 3 piezas
- 27 Implante con muñón protésico actuando como pilar distal del puente
- 28 Reconstrucción en amalgama
- 31 Diente que evidencia el canal radicular
- 32 Presencia de parodontopatía vestibular
- 33 Presencia de parodontopatía vestibular
- 34 Caries penetrante con proceso periapical visible
- 35 Diente tallado a filo de cuchillo que actúa como pilar mesial de un puente de 3 piezas
- 36 Póntico del puente de 3 piezas
- 37 Diente tallado a filo de cuchillo que actúa como pilar distal de un puente de 3 piezas
- 38 Molar afectado de granuloma apical
- 41 Presencia de una enfermedad periodontal lingual
- 42 Presencia de una enfermedad periodontal lingual
- 43 Abrasión vestibular
- 44 Preparación de muñón con reconstrucción vestibular actuando como pilar único de puente
- 45 Póntico metalo-cerámico con extensión distal y apoyo en el molar
- 46 Obturación en amalgama
- 47 Molar con reconstrucción en composite y raíces seccionadas para visualizar la cámara pulpar
- 48 Molar incluido mostrando la relación de las raíces con el paquete vásculo-nervioso

Ref. 9615

375€

Demostración



### CRÁNEO HUMANO DESMONTABLE

Marca: Dentalstore

Ref. 9610

790 €

Cráneo de tamaño real, en resina, desmontable en 10 partes, de gran precisión anatómica y con detalles en color. Caracterizado con zonas cromáticas que muestran las inserciones musculares del aparato masticatorio así como terminaciones vasculares y nerviosas. Las piezas de una semiarcada son extraíbles mientras en la otra se muestran los dientes seccionados. Mandíbula articulada y perfecta reproducción de cavidades nasales, senos.

Demostración



### CRÁNEO HUMANO DESMONTABLE

Marca: Dentalstore

Características: Humano Desmontable

Ref. 9616

1.200 €

Cráneo de tamaño real, desmontable en 10 partes y coloreado para mostrar las inserciones musculares del aparato masticatorio, terminaciones nerviosas y vasculares. Mandíbula articulada. Perfecta reproducción de cavidades nasales, senos.



## Partes de Kit Calm®



### DISPOSITIVO KIT CALM VI COMPLETO

Marca: KIT CALM INNOVATION

- Características:
- Es un dispositivo pensado para reducir el estrés y mejorar la comunicación y la experiencia de tu paciente durante el tratamiento.
  - 4 niveles de sonido (25~110 dB).
  - Receptor portátil. El dentista puede llevarlo consigo si sale del gabinete, permitiendo la comunicación.
  - Bajo consumo de baterías.
  - Código auto aprendido. Sin interferencias entre dispositivos. Más de 200m de alcance.
  - Plug & Play. La caja incluye todo lo necesario para funcionar
  - Mandos resistentes al agua y fundas lavables.

Contenido:

- En cada dispositivo, dos mandos con un sonido diferente para adultos (check positivo) y niños (grillo)

Ref. 52961

160 €

Kit Calm® Consiste en un receptor inalámbrico portátil, instalado en la unidad dental, que emite una señal luminosa y acústica cuando el paciente pulsa su mando. Es para tu paciente y ha sido desarrollado con odontólogos, psicólogos y expertos en tecnologías de comunicación.



# PLANMECA

## Software Planmeca Romexis® • Para todas las imágenes

Ofrecemos un revolucionario software "todo en uno" para clínicas de todos los tamaños. Nuestro software Planmeca Romexis®, líder a nivel mundial, es el cerebro que se encuentra tras todos nuestros productos que permite vincular todos los dispositivos de una clínica dental, desde soluciones CAD/CAM hasta dispositivos de procesamiento de imágenes y unidades dentales. Admite la gama más flexible de modalidades de procesamiento de imágenes 2D y 3D.

Compatible con  
Mac OS y Windows



Este producto  
requiere instalación y  
venta exclusiva Fadente



## Reinventamos el procesamiento de imágenes 3D

Nuestro innovador software Planmeca Romexis® ofrece herramientas especialmente diseñadas para especialistas en implantología, endodoncias y periodoncias, ortodontistas, profesionales de cirugía maxilofacial y radiólogos. También puede ver las imágenes dondequiera que esté gracias a nuestras aplicaciones móviles, para disfrutar de una compatibilidad sin igual con otros sistemas.

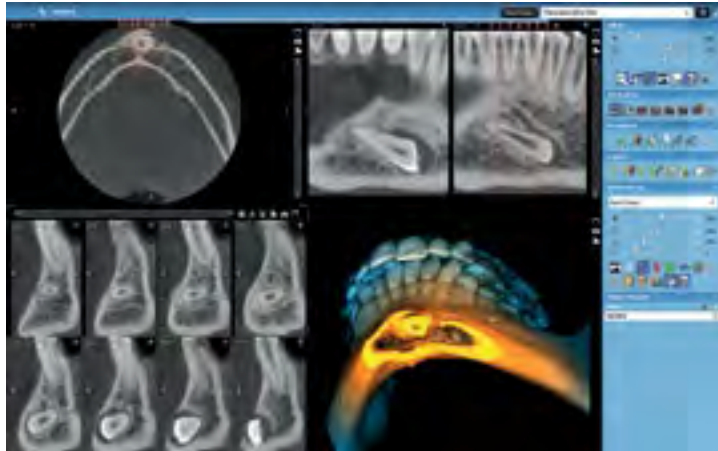

### Excelentes herramientas para obtener imágenes de calidad

Con un completo conjunto de herramientas para la visualización, mejora, dibujo y anotación de imágenes, Planmeca Romexis® mejora el valor de diagnóstico de las radiografías. También se incluyen funcionalidades flexibles de impresión y de importación y exportación de imágenes. El software consta de distintos módulos, por lo que puede elegir los que mejor se adapten a sus necesidades.

### Cómodo diagnóstico 3D

La vista de renderizado 3D de Planmeca Romexis ofrece una visión general inmediata de la anatomía y sirve como una excelente herramienta de educación del paciente. Las imágenes se pueden consultar al instante desde diversas proyecciones, o se pueden convertir en imágenes panorámicas y cortes transversales. Las herramientas de medición y anotación –como la de trazado de canal de nervio– ayudan a realizar una planificación segura y precisa del tratamiento.

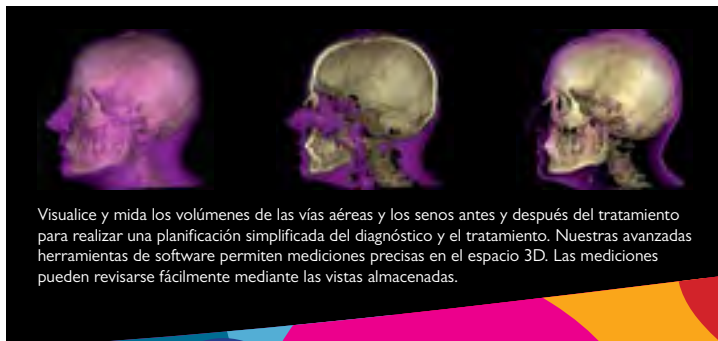

Visualice y mida los volúmenes de las vías aéreas y los senos antes y después del tratamiento para realizar una planificación simplificada del diagnóstico y el tratamiento. Nuestras avanzadas herramientas de software permiten mediciones precisas en el espacio 3D. Las mediciones pueden revisarse fácilmente mediante las vistas almacenadas.

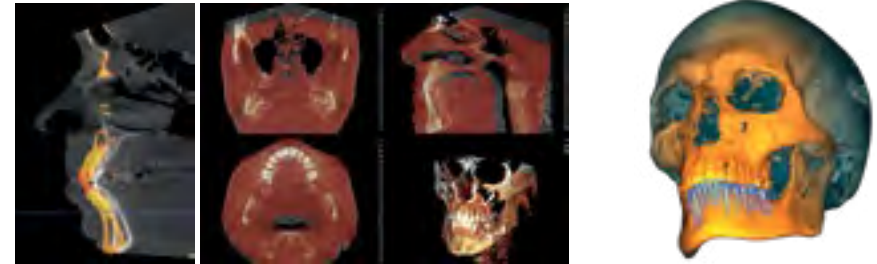

### Superposición de imágenes CBCT

Este módulo, novedad en Planmeca Romexis 3D, permite la superposición de dos imágenes CBCT. Es una herramienta valiosa para realizar comparaciones de imágenes del antes y el después, y se puede emplear para realizar el seguimiento de una cirugía ortognática, así como en tratamientos de ortodoncia, por poner dos ejemplos. El módulo también permite a los usuarios comparar imágenes CBCT y de resonancia magnética una al lado de la otra, con lo que se proporciona una amplia visión de la anatomía del paciente.

### Segmentación de dientes

Planmeca Romexis proporciona una herramienta nueva, intuitiva y eficaz para segmentar un diente y su raíz a partir de una imagen CBCT. El proceso guiado permite la rápida segmentación de la dentadura completa de un paciente. Los modelos de superficie de los dientes segmentados pueden visualizarse, medirse y utilizarse, por ejemplo, en Planmeca Romexis® 3D Ortho Studio como parte de los tratamientos de ortodoncia.

### Fácil intercambio de resultados

Los estudios se pueden convertir rápidamente en impresiones de varias páginas o pueden distribuirse con la aplicación gratuita Planmeca Romexis® Viewer. Los casos pueden transferirse perfectamente a dispositivos móviles o a las clínicas de socios que también utilicen Planmeca Romexis.

### La mejor compatibilidad con otros sistemas

Planmeca Romexis ofrece una compatibilidad excelente con otros sistemas, lo cual le permite utilizar con total libertad productos de terceros en su clínica. La compatibilidad con TWAIN y el cumplimiento de la norma DICOM garantizan que nuestro software fl exible se puede utilizar sin esfuerzo con la mayoría de sistemas.

### Aplicación gratuita Planmeca Romexis® Viewer

Aplicación de visualización con numerosas funciones. Sin necesidad de instalación. Compatibilidad con Mac OS y Windows. Entrega a especialistas o pacientes.

## Su mundo de imágenes en el móvil

Nuestra avanzada aplicación multiplataforma Planmeca mRomexis™ le brinda un acceso flexible a las imágenes desde cualquier lugar. Se eliminan las limitaciones físicas, pudiendo así realizar consultas a los colegas y comunicarse con los pacientes fácilmente dondequiera que esté.



### Gane movilidad con la aplicación de visualización de imágenes Planmeca mRomexis™

Nuestra aplicación de visualización de imágenes Planmeca mRomexis™, rápida, sencilla y ligera, se ha diseñado para brindar un uso flexible desde varias plataformas. Está disponible para dispositivos iOS y Android, y como aplicación de escritorio basada en navegador. Acceda a todas las imágenes de la base de datos Planmeca Romexis® en una red local o lleve las imágenes consigo en un dispositivo móvil. Experimente el nuevo nivel de libertad que le ofrece el mundo móvil de Planmeca.

Planmeca mRomexis le permite estar informado en todo momento. Es la solución ideal para una visualización rápida y ligera de imágenes 2D y 3D, modelos de superficie 3D y fotografías faciales de Planmeca ProFace®. Las imágenes pueden compartirse de forma flexible a través del servicio de transferencia de imágenes Planmeca Romexis® Cloud.

Permanezca al corriente del flujo de trabajo en todo momento con Planmeca mRomexis y asegúrese de que las imágenes más relevantes para su próxima tarea siempre estén disponibles.

Nueva aplicación  
Planmeca mRomexis™  
para iOS, Android  
y navegador



Descargue la aplicación  
Planmeca mRomexis™ para iOS y Android  
de App Store o de Google Play.



Este producto  
requiere instalación y  
venta exclusiva Fadente

# Planmeca Romexis® Smile Design

Programa de software intuitivo para el diseño de sonrisas, la comunicación eficiente y la planificación del tratamiento.

Compatible  
con Mac OS y  
Windows

Planmeca Romexis® Smile Design permite a los odontólogos crear nuevas sonrisas armoniosas para los pacientes.

Planmeca se ha comprometido firmemente a mejorar el flujo de trabajo diario de odontólogos de todo el mundo. La última incorporación a la amplia gama de productos de la empresa es Planmeca Romexis® Smile Design, un potente e intuitivo programa informático desarrollado para el diseño de sonrisas, la comunicación visual y la planificación de tratamientos. Representa una revolución en cuanto a la comunicación entre odontólogos y otros especialistas, laboratorios y pacientes, con lo que se obtiene un mayor índice de aceptación de casos, así como una mejor materialización de los diseños elaborados.





# GRANDES SOLUCIONES

## Soluciones CAD/CAM

Ofrecemos una gama completa de soluciones abiertas **CAD / CAM** para los dentistas, desde el escaneo intraoral ultra rápido hasta el fresado de alta precisión. Nuestras **soluciones digitales** de vanguardia incluyen todas las herramientas necesarias para un flujo de trabajo totalmente integrado y digital. Las interfaces abiertas entre los dispositivos y el software permiten que usted elija la solución mas acorde a las necesidades del paciente.



### AHORRO DE TIEMPO.

Con este sistema, al paciente se le talla y escanea, se diseña su prótesis y se fabrica en el mismo día.

### DIGITALIZACIÓN.

Fácil almacenaje y modificación de datos, fácil exportación, integración con CBCT...

### AHORRO DE COSTES.

Comparado con el proceso tradicional.

### SATISFACCIÓN DEL PACIENTE.

Tratamiento en el mismo día, ya no hay impresión con silicona, ni repeticiones innecesarias.

Este producto  
requiere instalación y  
venta exclusiva Fadente

**PLANMECA**



# Planmeca Emerald™

La joya de la corona de la exploración intraoral.

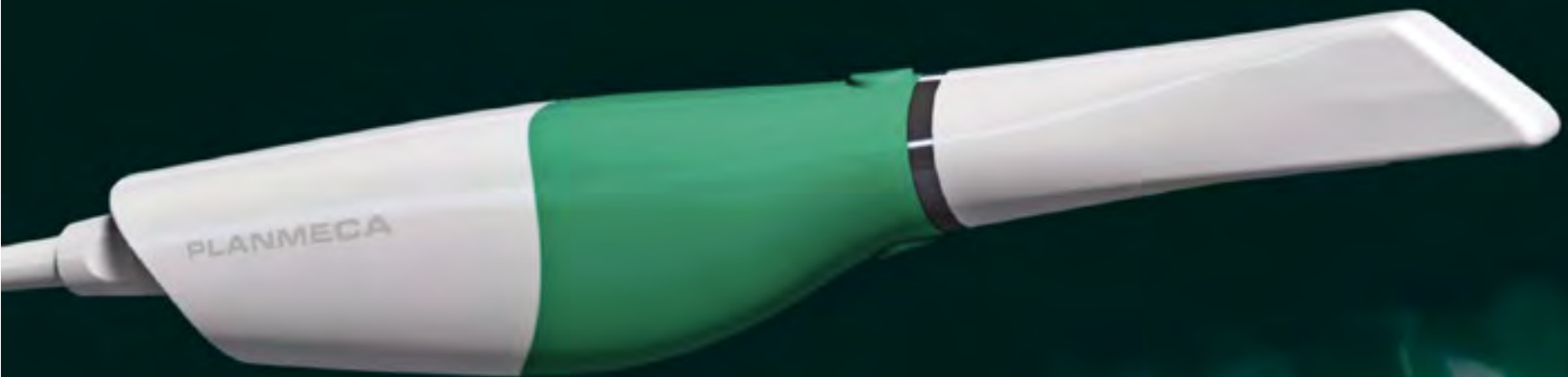

- Precisión superior con una velocidad excepcional
- Diseño pequeño y ligero
- Excepcional facilidad de uso
- Control impecable de la infección



**PLANMECA**

Planmeca Emerald™

## Flujo de trabajo en clínica • Escaneo Planmeca Emerald®

Escáner intraoral ultrarrápido para soluciones CAD/CAM abiertas

### Flujo de trabajo en clínica

Ofrecemos una gama completa de soluciones CAD/CAM abiertas para odontólogos. Nuestras soluciones digitales de vanguardia incorporan todas las herramientas necesarias para brindar un flujo de trabajo completamente integrado y digital, que abarca desde el escaneo intraoral ultrarrápido hasta el fresado de alta precisión en la clínica.

Las interfaces abiertas entre los dispositivos y el software le permiten elegir la mejor solución para un flujo completo de trabajo o solo para ciertas partes, en función de sus necesidades.

Planmeca Emerald™ es nuestro nuevo escáner ultraligero con amplio espectro de colores y diseño ergonómico que ofrece velocidades de escaneo increíblemente rápidas con una precisión y un detalle inigualables. Planmeca Emerald, disponible por una parte de los costes a largo plazo de la mayoría del resto de escáneres, destaca claramente como la nueva joya de la corona del escaneo intraoral.

#### Ventajas:

- Tamaño reducido y peso ligero.
- Velocidad y precisión superiores.
- Escaneo a color totalmente integrado para colores naturales.
- Solución sencilla de “conectar y usar – fácil de compartir entre distintas consultas.
- Punta autoclavable y diseño en una sola pieza para una prevención total de infecciones.
- Función activa antiempañamiento en la punta del escáner.
- Conexión USB-3.
- Formato STL de código abierto.
- Integración en la unidad dental – Se puede controlar con el pedal de control.
- Compatible con las suites de software Planmeca Romexis y Planmeca PlanCAD Easy – acceso constante a todos los escaneos en tiempo real.

Este producto requiere instalación y venta exclusiva Fadente

Más información



## Flujo de trabajo en clínica • Diseño Planmeca PlanCAD® Easy

Herramienta de diseño sencilla y eficaz para trabajos de prótesis.

Nuestro Software CAD de código abierto diseñado especialmente para odontólogos es la herramienta perfecta para un diseño sofisticado y una buena planificación en 3D en la clínica. El software es rápido, fácil de utilizar y es perfecto para el diseño de trabajos de prótesis, desde una simple corona hasta puentes.

- Diseño sencillo de incrustaciones, carillas, coronas y puentes
- Diseño completamente automático a partir de una biblioteca de dientes anatómicos
- Adaptación automática a la fuerza de contacto indicada por el usuario
- Las cúspides, las crestas marginales y otras formas anatómicas se usan para el diseño a partir de los dientes adyacentes
- Se aplica el espesor mínimo del material al diseño para obtener resultados duraderos
- Diseño hasta 16 dientes en la misma sesión
- Vista de cámara superpuesta para marcar los márgenes con facilidad
- Herramientas fáciles de usar para modificar la forma y el aspecto del diseño
- Almacenamiento automático para un uso flexible
- Únicamente son necesarios cinco pasos entre la descripción del trabajo y el fresado
- Parte del software Planmeca Romexis®

Más información



Flujo de trabajo en clínica • Fabricación Planmeca PlanMill® 40S

Unidad fresadora de alta precisión para clínicas

Planmeca PlanMill® 40 S es nuestra unidad para fresar con rapidez y precisión directamente en una clínica dental. La unidad ofrece la experiencia de fresado más avanzada del mercado con su rendimiento mejorado y numerosas funciones inteligentes.



Ventajas:

- Diseño de vanguardia
  - Motores lineales para una máxima precisión
  - Ordenador integrado para garantizar un flujo de trabajo independiente y un control óptimo
  - Gran velocidad de fresado: 80000 rpm y 8-10 minutos por restauración
  - Mayor gama de aplicaciones: pilares, coronas, incrustaciones, carillas y puentes
  - Cambiador automático de herramientas para 10 herramientas
  - Rutas de las herramientas inteligentes: optimizadas para adaptarse a las características del material
  - Mantenimiento guiado: desde limpiezas y cambios de agua diarios hasta notificaciones del mantenimiento preventivo anual
- Materiales de cerámica IPS e.max CAD, IPS Empress CAD, Vita Suprinity PC, Vitablocs TriLuxe forte y Vitablocs Mark II
  - Materiales de cerámica híbrida Vita Enamic y GC Cerasmart
  - Materiales a base de resina Ivoclar Telio CAD

Este producto requiere instalación y venta exclusiva Fadente



Planmeca Emerald®



Planmeca PlanCAD® Easy



Planmeca PlanMill® 40S



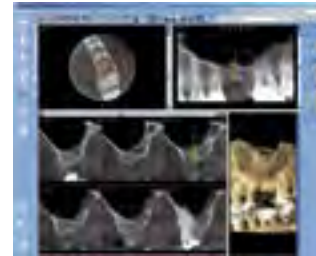

**Módulo de implantes**  
La imagen revela el estado tras la extracción.

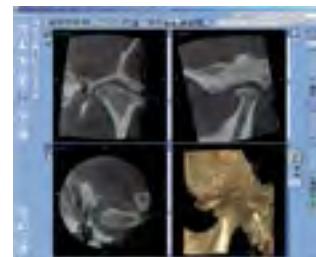

**Estudio ATM**  
El cóndilo se visualiza claramente. La imagen muestra el estado de la articulación temporomandibular. Se puede observar un hallazgo maligno en la parte superior del cóndilo derecho.



**Caso de implante**  
Visualización de caso con volumen ampliado mediante stitching.

Compatible con:



Volúmenes Planmeca Promax 3Ds

## PROMAX 3DS

Marca: Planmeca

- La plataforma ProMax 3D ha reprogramado los movimientos SCARA3 permitiendo la localización exacta del volumen de la imagen al igual que el ajuste del tamaño.
- La radiación pulsada está perfectamente sincronizada con la capturadora de la imagen, lo que permite tiempos muy cortos de exposición efectiva, entre 2,8 – 12 segundos.
- La modulación de la corriente del tubo (TCM) reduce la dosis al paciente y mejora la calidad de la imagen.
- El ajuste automático de las cuatro hojas del colimador, junto con el filtro de radiación, reduce la dosis al paciente y mejora la visibilidad de los tejidos blandos.

### Volúmenes de estudio seleccionables

- El volumen del estudio y la zona se seleccionan en el panel de control para obtener el diagnóstico deseado sin radiación fuera de la zona de interés.
- El programa avanzado de cosido de volúmenes (Stitching), permite la selección y cosido de hasta tres volúmenes horizontales y dos verticales. Una vez capturados, los volúmenes son enlazados en uno solo a través del software Planmeca Romexis.

### Tipo de imágenes posibles

- Se pueden tomar imágenes panorámicas (bitewing opcional) y volúmenes 3D con el mismo aparato de Rx.
- Utiliza el mismo sensor 3D para la toma de imágenes 2D mediante el sistema exclusivo de Planmeca Smart Pan System.
- Incorporando el sistema Planmeca Dimax 4 se pueden obtener, igualmente, imágenes cefalométricas de excepcional calidad.

Este producto requiere instalación y venta exclusiva Fadente



## Especificaciones

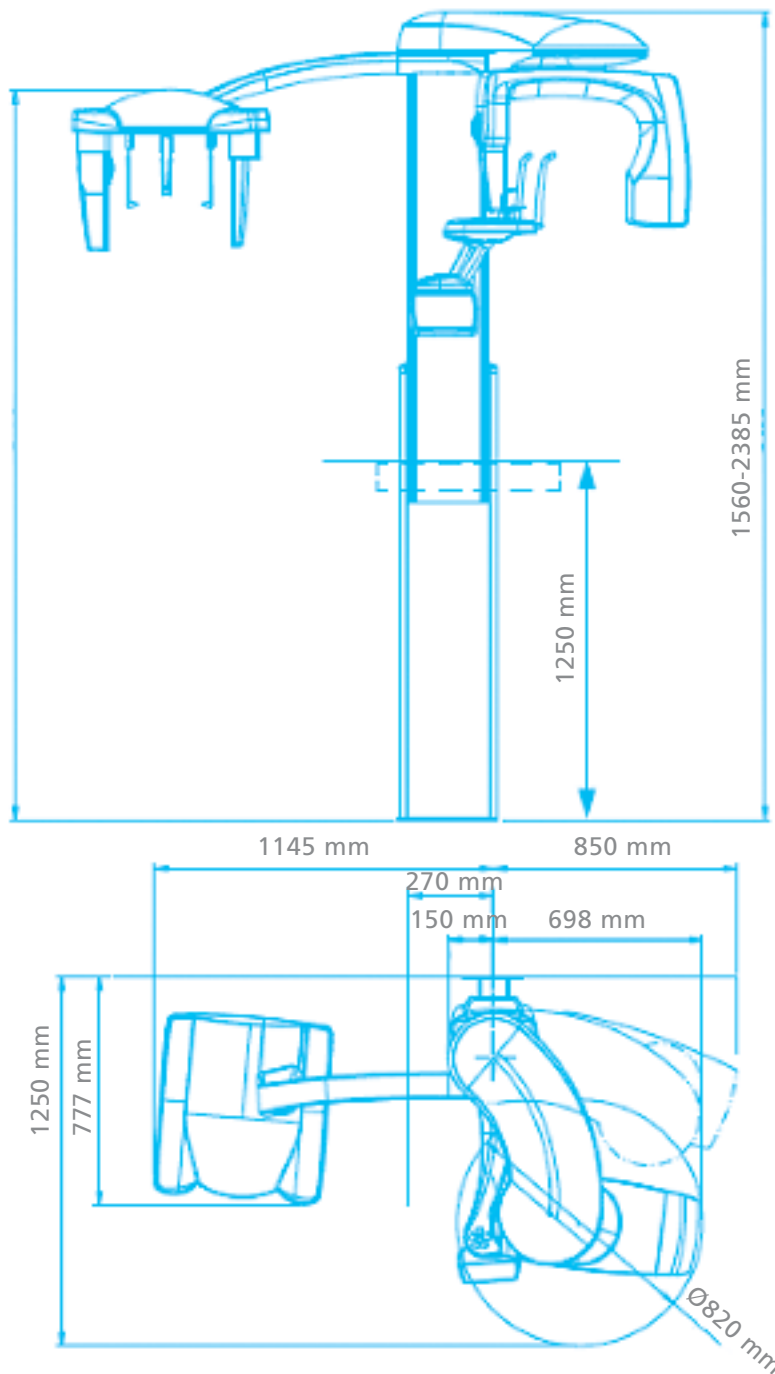

### Compatibilidad DICOM

Planmeca Romexis es 100% compatible con DICOM y con todos sus servicios.

### Store

El servicio DICOM Store se utiliza para mandar imágenes a un sistema de archivo y transmisión de imágenes (PACS) o a una estación de trabajo.

### Dicom Media Storage

Permite almacenar imágenes en un dispositivo externo DICOM.

### DICOM Print

Este servicio se utiliza para mandar imágenes a una impresora DICOM. Hay una calibración estándar (definida en la parte 14 de DICOM) para ayudar a asegurar la consistencia entre distintos dispositivos de pantalla.

### DICOM Storage Commitment

Este servicio se utiliza para confirmar que una imagen ha sido almacenada permanentemente por un dispositivo. El usuario de la clase de servicio (modalidad, estación de trabajo, etc.) utiliza la confirmación de la clase de servicio proveedor (estación de almacenamiento) para asegurarse de que puede borrar la imagen localmente.

### DICOM Query/Retrieve

Permite a una estación de trabajo hacer búsquedas de imágenes en un PACS y recuperarlas.

### DICOM Worklist

Permite a un equipo de imagen que incluya esta funcionalidad o Servicio DICOM leer la "Lista de Pacientes citados", obtener detalles de los pacientes y exámenes médicos electrónicamente, evitando la necesidad de introducir esa información varias veces y sus consiguientes errores.

Tecnología	Haz de Rayo Cónico (Cone Beam)
Tamaño del Punto focal	0,5 mm, ánodo fijo
Detector de Imagen	Sensor de Panel Plano Silicio Amorfo
Escala de Grises	15 bit - 32.768 grises
Resolución	Tamaño pixel 127 x127 µm-630 x 1024 pixels
Tipo de Voxel	Isotrópico
Tamaño del Voxel	100 µm / 150 µm / 200 µm / 400 µm
Adquisición de la Imagen	200° de Rotación
Tiempo de Escaneo	18 segundos
Tiempo de Exposición (Alta Resolución)	12 segundos
Tiempo de Exposición (Baja Resolución)	2,8 segundos
Tiempo de Reconstrucción	20 segundos
Volumen Standard (diámetro x altura)	Ø 50 x 80 mm (Ø 42 x 68 mm pediátrica)
Volumen Ampliado (diámetro x altura)	Ø 50 x 50 mm (Ø 42 x 42 mm pediátrica)
Volumen Ampliado (diámetro x altura)	Ø 90 x 80 mm
Servidor de reconstrucción 3D	Algoritmo de reconstrucción Feldkamp
HCOC	Compensación de Alto Contraste de Objetos
IAR	Eliminación de Artefactos Mejorada
Software	Planmeca Romexis
Compatibilidad	Simplant / Nobel Guide / otros DICOM

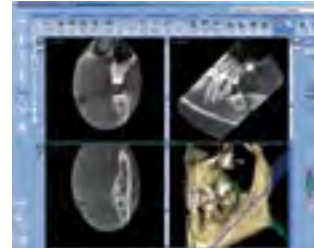

#### Extracción de la muela del juicio

Es fácil ver que la extracción puede entrañar dificultades. El dentario se localiza en la raíz por lingual.



#### Estudio ATM

El cóndilo se aprecia de forma nítida. La imagen muestra claramente el estado de la articulación temporomandibular. El problema se puede ver en la cabeza del cóndilo.

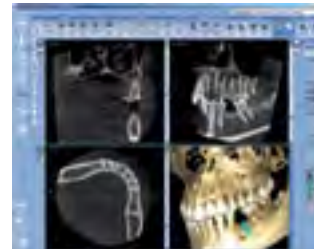

#### Caso de implante

El segundo premolar inferior izquierdo no existe. La imagen muestra claramente que hay espacio suficiente para colocar el implante.

Compatible con:



Volúmenes Planmeca ProMax 3D

## PROMAX 3D CLASSIC

Marca: Planmeca

- Planmeca ProMax utiliza tecnología CBVT, en la cual la forma del haz de rayos es cónica o piramidal, consiguiendo un volumen completo con un simple escaneado semicircular, no como en los CT que toman múltiples registros axiales en multitud de escaneos circulares.
- El equipo Planmeca ProMax utiliza la tecnología de brazo robot SCARA, lo que permite la formación libre de la geometría de la imagen. El brazo robot controlado por microprocesador, puede repetir cualquier patrón de movimiento, garantizando una perfecta precisión de las imágenes obtenidas.
- El captador flat panel con centelleador proporciona precisión e imágenes sin distorsión para las reconstrucciones en 3D. Utiliza un lector de salida de un solo paso sin distorsión geométrica, sin pérdida de sensibilidad y sin necesidad de calibración.
- Los Voxel son isotrópicos, lo que permite una gran precisión en las medidas 1:1, asegurando la relación geométrica de la imagen. El tamaño extremadamente pequeño consigue un detalle de alta resolución en una imagen sin artefactos.
- Planmeca ProMax hace posible las imágenes 3D en cualquier clínica dental. Es el auténtico equipo todo en uno, ya que incluye panorámicas digitales, cefalometría digital e imágenes 3D, todo ello en un mismo equipo.

Este producto requiere instalación y venta exclusiva Fadente

## Especificaciones

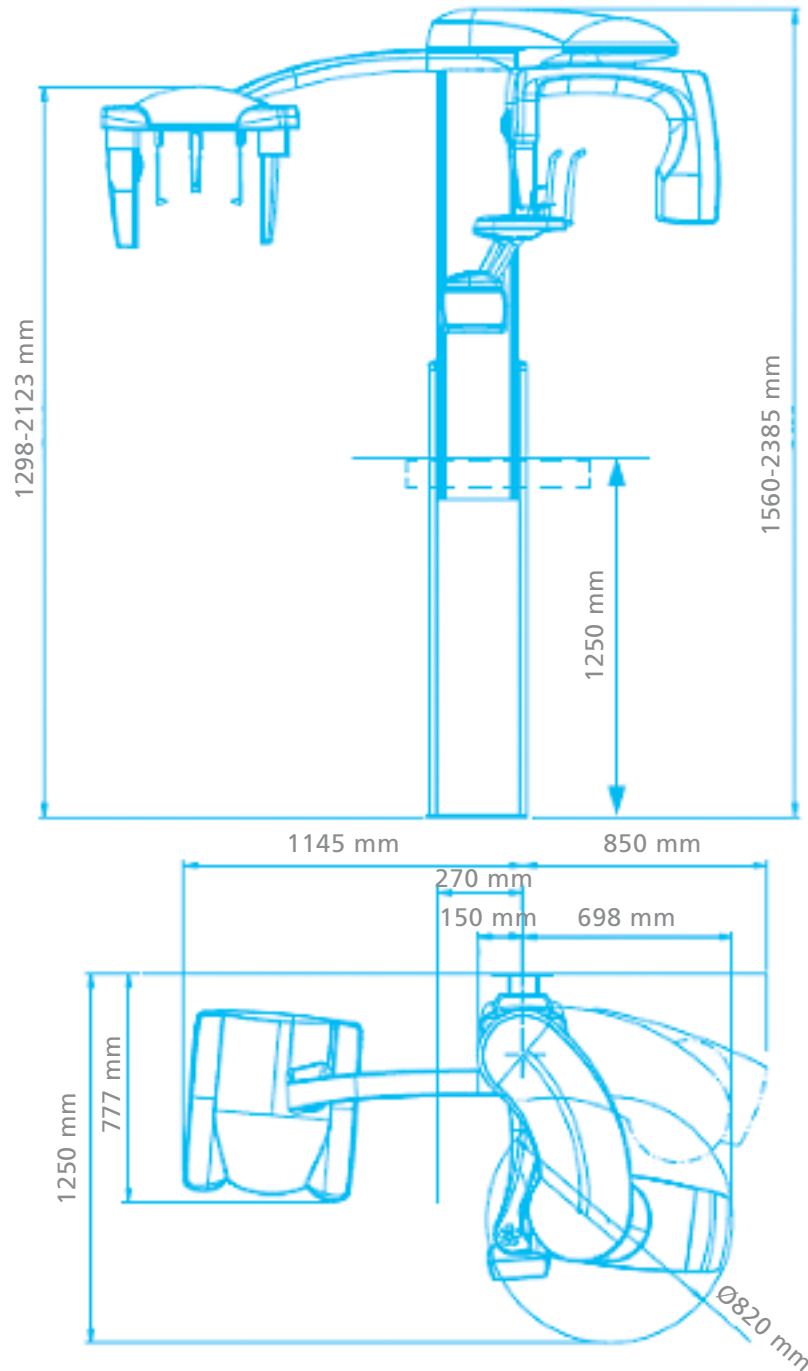

### Compatibilidad DICOM

Planmeca Romexis es 100% compatible con DICOM y con todos sus servicios.

### Store

El servicio DICOM Store se utiliza para mandar imágenes a un sistema de sistema de archivo y transmisión de imágenes (PACS) o a una estación de trabajo.

### Dicom Media Storage

Permite almacenar imágenes en un dispositivo externo DICOM.

### DICOM Print

Este servicio se utiliza para mandar imágenes a una impresora DICOM. Hay una calibración estándar (definida en la parte 14 de DICOM) para ayudar a asegurar la consistencia entre distintos dispositivos de pantalla.

### DICOM Storage Commitment

El servicio es usado para confirmar que una imagen ha sido almacenada permanentemente por un dispositivo. El usuario de la clase de servicio (modalidad, estación de trabajo, etc.) utiliza la confirmación de la clase de servicio proveedor (estación de almacenamiento) para asegurarse de que puede borrar la imagen localmente.

### DICOM Query/Retrieve

Permite a una estación de trabajo hacer búsquedas de imágenes en un PACS y recuperarlas.

### DICOM Worklist

Permite a un equipo de imagen que incluya esta funcionalidad o Servicio DICOM leer la "Lista de Pacientes citados" y obtener detalles de los pacientes y exámenes médicos solicitados electrónicamente, evitando la necesidad de introducir esa información varias veces y sus consiguientes errores.

Tecnología	Haz de Rayo Cónico (Cone Beam)
Tamaño del Punto focalT	0,5 mm, ánodo fijo
Detector de Imagen	Sensor de Panel Plano CSi CMOS
Escala de Grises	15 bit - 32.768 grises
Resolución	Tamaño pixel 200 x200 µm-624 x 624 pixels
Tipo de Voxel	Isotrópico
Tamaño del Voxel	160 x 160 x 160 µm / 320 x 320 x 320 µm
Adquisición de la Imagen	200° de Rotación
Tiempo de Escaneo	18 segundos
Tiempo de Exposición	
Alta Resolución	12 segundos
Tiempo de Exposición	
Baja Resolución	2,8 segundos
Tiempo de Reconstrucción	30-150 segundos
Volumen Standard (diámetro x altura)	Ø 80 x 80 mm Ø 80 x 50 mm Ø 40 x 50 mm
Volumen Ampliado (diámetro x altura)	Ø 150 mm H: 110 mm
Servidor de reconstrucción 3D	Algoritmo de reconstrucción Feldkamp
HCOC	Compensación de Alto Contraste de Objetos
IAR	Eliminación de Artefactos Mejorada
Software	Planmeca Romexis
Compatibilidad	Simplant / Nobel Guide / otros DICOM



**Caso paciente corrección de mal oclusión III**  
El segundo premolar molar inferior izquierdo no existe. La imagen muestra claramente que hay espacio suficiente para colocar el implante.



**Estudio ATM**  
El cóndilo se aprecia de forma nítida. La imagen muestra claramente el estado de la articulación temporomandibular.



**Planificación de implante**  
El módulo de planificación de implantes permite simulaciones.

Compatible con:



Volúmenes Planmeca Promax 3D MID

### PROMAX 3D MID

Marca: Planmeca

- Planmeca ProMax 3D Mid es un auténtico equipo CBVT (Cone Beam Volumetric Tomography) todo en uno, ya que incluye imágenes 3D, panorámicas digitales, cefalometría digital, escaneo de tomas de impresión (opcional) y fotografías 3D; todo ello en un mismo equipo. Como resultado, una unidad de rayos X inteligente puede satisfacer prácticamente cualquier necesidad de procesamiento de imágenes maxilofaciales.
- El equipo Planmeca ProMax utiliza la tecnología de brazo robot SCARA, lo que permite la formación libre de la geometría de la imagen. El brazo robot controlado por microprocesador, puede repetir cualquier patrón de movimiento, garantizando una perfecta precisión de las imágenes obtenidas.
- Los Voxel son isotrópicos, lo que permite una gran precisión en las medidas 1:1, asegurando la relación geométrica de la imagen. El tamaño extremadamente pequeño consigue un detalle de alta resolución con una imagen sin artefactos.
- Planmeca Promax 3D Mid cumple con los requerimientos necesarios para el diagnóstico en implantología, endodoncia, periodoncia, ortodoncia, cirugía dental y maxilofacial y análisis ATM. Además, también es una excelente herramienta para el diagnóstico de los oídos, de los senos maxilares y para problemas respiratorios.
- Planmeca Promax 3D Mid ofrece tamaños de volúmenes para cada aplicación clínica con la capacidad de ajustar la posición del volumen según las imágenes de exploración adquiridas.

Este producto requiere instalación y venta exclusiva Fadente



## Especificaciones

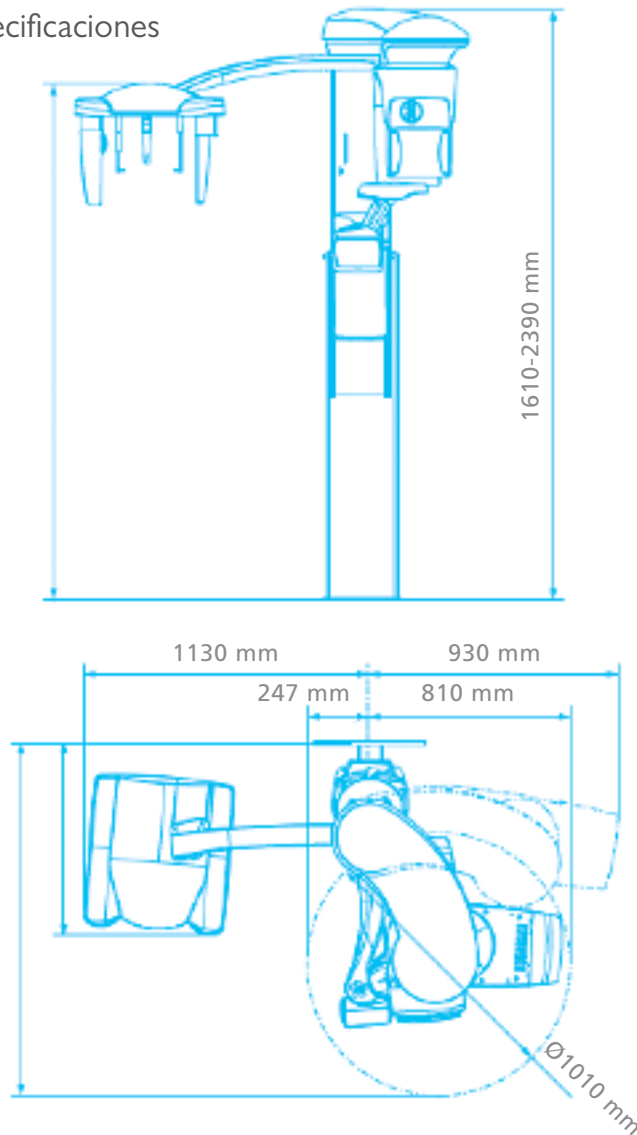

### Volúmenes:

Diente	Ø40 x 50 mm (Ø34 x 42 mm) Ø40 x 80 mm (Ø34 x 68 mm)	100 µm 150 µm 200 µm 400 µm
Dientes	Ø80 x 50 mm (Ø68 x 42 mm) Ø80 x 80 mm (Ø68 x 68 mm) Ø100 x 60 mm (Ø85 x 50 mm) Ø100 x 100 mm (Ø85 x 85 mm)	150 µm 200 µm 400 µm
Mandíbula	Ø200 x 60 mm (Ø200 x 60 mm) Ø200 x 100 mm (Ø200 x 100 mm)	200 µm 400 µm 600 µm
Cara	Ø200 x 170 mm (Ø200 x 170 mm)	200 µm 400 µm

Senos	Ø100 x 100 mm Ø100 x 170 mm Ø200 x 100 mm Ø200 x 170 mm	200 µm 400 µm 600 µm
Oído medio	Ø40 x 50 mm (Ø34 x 42 mm) Ø80 x 80 mm (Ø68 x 68 mm)	100 µm 150 µm 200 µm
Hueso temporal	Ø80 x 80 mm (Ø68 x 68 mm)	150 µm 200 µm
Columna vertebral	Ø80 x 80 mm (Ø68 x 68 mm)	200 µm 400 µm
Vías aéreas	Ø80 x 80 mm (Ø68 x 68 mm)	200 µm 400 µm

### Compatibilidad DICOM

Planmeca Romexis es 100% compatible con DICOM y con todos sus servicios.

### Store

El servicio DICOM Store se utiliza para mandar imágenes a un sistema de sistema de archivo y transmisión de imágenes (PACS) o a una estación de trabajo.

### Dicom Media Storage

Permite almacenar imágenes en un dispositivo externo DICOM.

### DICOM Print

Este servicio se utiliza para mandar imágenes a una impresora DICOM. Hay una calibración estándar (definida en la parte 14 de DICOM) para ayudar a asegurar la consistencia entre distintos dispositivos de pantalla.

### DICOM Storage Commitment

El servicio es usado para confirmar que una imagen ha sido almacenada permanentemente por un dispositivo. El usuario de la clase de servicio (modalidad, estación de trabajo, etc.) utiliza la confirmación de la clase de servicio proveedor (estación de almacenamiento) para asegurarse de que puede borrar la imagen localmente.

### DICOM Query/Retrieve

Permite a una estación de trabajo hacer búsquedas de imágenes en un PACS y recuperarlas.

### DICOM Worklist

Permite a un equipo de imagen que incluya esta funcionalidad o Servicio DICOM leer la "Lista de Pacientes citados" y obtener detalles de los pacientes y exámenes médicos solicitados electrónicamente, evitando la necesidad de introducir esa información varias veces y sus consiguientes errores.

<b>Tecnología</b>	Haz de Rayo Cónico (Cone Beam)
<b>Tamaño del Punto focalT</b>	0,5 mm, ánodo fijo
<b>Detector de Imagen</b>	Sensor de Panel Plano CSi CMOS
<b>Escala de Grises</b>	15 bit - 32.768 grises
<b>Resolución</b>	Tamaño pixel 200 x200 µm-624 x 624 pixels
<b>Tipo de Voxel</b>	Isotrópico
<b>Tamaño del Voxel</b>	100 µm / 150 µm/ 200 µm/ 400 µm/ 600 µm
<b>Adquisición de la Imagen</b>	200° / 360° de Rotación
<b>Tiempo de Escaneo</b>	18 segundos
<b>Tiempo de Exposición</b>	
<b>Alta Resolución</b>	26 segundos
<b>Tiempo de Exposición</b>	
<b>Baja Resolución</b>	18 segundos
<b>Tiempo de Reconstrucción</b>	13-26 segundos

<b>Servidor de reconstrucción 3D</b>	Algoritmo de reconstrucción Feldkamp
<b>HCOC</b>	Compensación de Alto Contraste de Objetos
<b>IAR</b>	Eliminación de Artefactos Mejorada
<b>Software</b>	Planmeca Romexis
<b>Compatibilidad</b>	Implant / Nobel Guide / otros DICOM



Módulo Panorámico de Planmeca Romexis  
Volumen obtenido en 3DMax.



Módulo de Cortes Transversales e Implantes de Planmeca Romexis  
Se pueden visualizar hasta 77 cortes, seleccionando el ancho y la profundidad del corte.

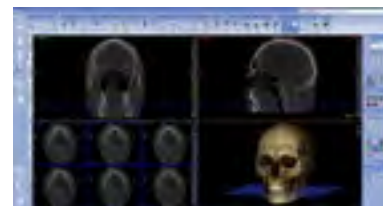

Módulo de Cortes Transversales e Implantes de Planmeca Romexis  
Se pueden visualizar hasta 36 cortes, seleccionando el ancho y distancias entre cortes.



Volúmenes Planmece Promax 3D MAX

## PROMAX 3D MAX

Marca: Planmece

- Partiendo de la plataforma ProMax se producen cambios en la longitud del brazo SCARA y en la redimensión del soporte giratorio generador de rayos-captador de imagen, permitiendo una mayor dimensión del volumen obtenido para imágenes 3D del máximo tamaño que incluye la cabeza completa del paciente.
- La radiación pulsada, está perfectamente sincronizada con la capturadora de imagen, permitiendo obtener un volumen mucho mayor con la misma dosis de radiación recibida por el paciente, manteniendo la excelente calidad de la imagen.
- El volumen de imagen es seleccionable en tamaño en función del área que se necesite a fin de radiar solo la zona necesaria, pudiendo tomarse volúmenes desde 40x50mm hasta 23x26 cm, con distintas dimensiones intermedias, según el área diagnóstica a analizar.
- La tecnología de flat panel combinada con el sistema de haz de rayos cónico (CBVT) de última generación permite obtener volúmenes con una altísima calidad de imagen, siendo su resolución teórica de 5 lp/mm.
- El potente software asociado al Planmece ProMax 3D Max aporta todo tipo de imágenes radiológicas en cualquier plano (axial, sagital, coronal y cualquier otro), cortes transversales, reconstrucción de imágenes panorámicas y volúmenes 3D de cualquier área.
- El tiempo de radiación efectiva es de 12 segundos para tomas de alta resolución y de entre 2,8 ó 4 segundos para las exposiciones de baja dosis, pudiendo seleccionar el tipo de resolución en función de las necesidades de cada caso a diagnosticar.

Este producto requiere instalación y venta exclusiva Fadente

## Especificaciones

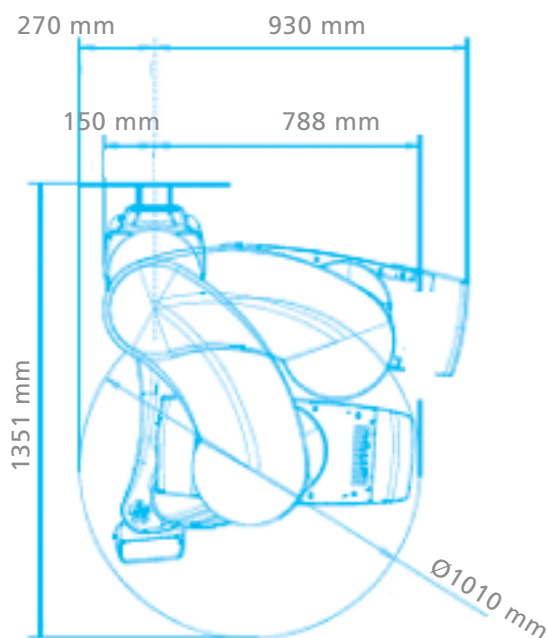
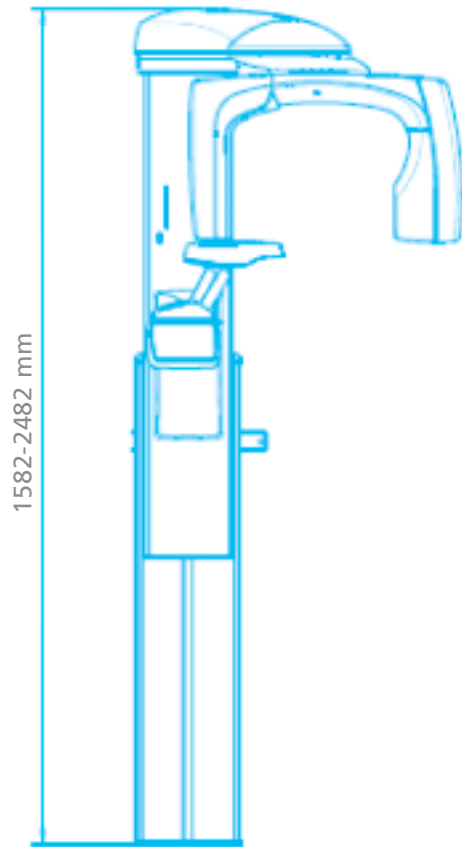

### Compatibilidad DICOM

Planmeca Romexis es 100% compatible con DICOM y con todos sus servicios.

### Store

El servicio DICOM Store se utiliza para mandar imágenes a un sistema de sistema de archivo y transmisión de imágenes (PACS) o a una estación de trabajo.

### Dicom Media Storage

Permite almacenar imágenes en un dispositivo externo DICOM.

### DICOM Print

Este servicio se utiliza para mandar imágenes a una impresora DICOM. Hay una calibración estándar (definida en la parte 14 de DICOM) para ayudar a asegurar la consistencia entre distintos dispositivos de pantalla.

### DICOM Storage Commitment

El servicio es usado para confirmar que una imagen ha sido almacenada permanentemente por un dispositivo. El usuario de la clase de servicio (modalidad, estación de trabajo, etc.) utiliza la confirmación de la clase de servicio proveedor (estación de almacenamiento) para asegurarse de que puede borrar la imagen localmente.

### DICOM Query/Retrieve

Permite a una estación de trabajo hacer búsquedas de imágenes en un PACS y recuperarlas.

### DICOM Worklist

Permite a un equipo de imagen que incluya esta funcionalidad o Servicio DICOM leer la "Lista de Pacientes citados" y obtener detalles de los pacientes y exámenes médicos solicitados electrónicamente, evitando la necesidad de introducir esa información varias veces y sus consiguientes errores.

Tecnología	Haz de Rayo Cónico (Cone Beam)
Tamaño del Punto focalT	0,5 mm, ánodo fijo
Detector de Imagen	Sensor de Panel Plano Silicio Amorfo
Escala de Grises	15 bit - 32.768 grises
Resolución	Tamaño pixel 127 µm
Tipo de Voxel	Isotrópico
Tamaño del Voxel	200 µm / 400 µm / 800 µm
Adquisición de la Imagen	200° de Rotación
Tiempo de Escaneo	18 segundos
Tiempo de Exposición	
Alta Resolución	12 segundos
Tiempo de Exposición	
Baja Resolución	2,8 a 4 segundos
Tiempo de Reconstrucción	30-150 segundos
Volumen Standard (diámetro x altura)	Ø 220 x 170 mm
Volumen Ampliado (diámetro x altura)	Ø 220 x 220 mm
Servidor de reconstrucción 3D	Algoritmo de reconstrucción Feldkamp
HCOC	Compensación de Alto Contraste de Objetos
IAR	Eliminación de Artefactos Mejorada
Software	Planmeca Romexis
Compatibilidad	Implant / Nobel Guide / otros DICOM

### PROMAX 2D

Marca: Planmeca

Planmeca ProMax® es un completo sistema de procesamiento de imágenes para la región maxilofacial. Los principios de diseño y funcionamiento se basan en las investigaciones científicas más recientes, las innovaciones tecnológicas y los requisitos más exigentes de la radiología moderna.

#### Tecnología avanzada

- El autoenfoco coloca automáticamente la capa focal para obtener unas imágenes panorámicas perfectas.
- El Control de Exposición Dinámica (DEC) mide la transparencia de la radiación en el paciente y ajusta automáticamente los valores de exposición.
- La tecnología patentada SCARA (Selectively Compliant Articulated Robot Arm - Brazo Robot Articulado Selectivamente Adaptable) garantiza una geometría de imagen anatómicamente correcta a fin de obtener imágenes claras y sin errores.
- Actualización sencilla: puede añadir un cefalostato o ampliar la capacidad de procesamiento de imágenes 3D en cualquier momento.

#### Uso sin esfuerzo

- Vista completa del posicionamiento del paciente con luces de ubicación del paciente de triple láser.
- Entrada lateral para un acceso cómodo.
- Interfaz gráfica fácil de utilizar.
- Software versátil de procesamiento de imágenes 2D Planmeca Romexis®.
- Compatibilidad con TWAIN y cumplimiento de la norma DICOM.



Nuestra unidad Planmeca ProMax® líder del sector se conoce en todo el mundo por su increíble facilidad de uso y la excepcional comodidad del paciente. Con un paciente relajado se consiguen imágenes de la mejor calidad posible y un flujo de trabajo eficiente de procesamiento de imágenes.

#### Posicionamiento abierto del paciente

- Posicione el paciente sin esfuerzo gracias a la arquitectura facial abierta.
- Corrija el posicionamiento del paciente bien mediante el autoenfoco o bien manualmente.
- Realice ajustes precisos con el láser de posicionamiento y la palanca de mando.
- Trabaje con una vista sin obstrucciones del paciente.
- Elimine la sensación de claustrofobia del paciente.
- Acomode fácilmente una silla de ruedas gracias al acceso con entrada lateral.

#### Panel de control fácil de usar

- La interfaz gráfica de usuario simple y directa le guía fácilmente por el proceso de trabajo.
- Los puntos y valores de exposición preprogramados para diferentes tipos y objetivos de imágenes le permiten ahorrar tiempo y centrarse en los pacientes.

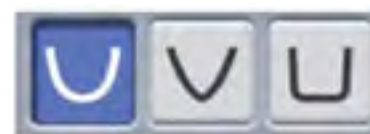

#### Capa focal ajustable

Desarrollada en base a la investigación científica, la geometría de la imagen adapta la forma de la capa focal a la anatomía del paciente, lo cual permite obtener radiografías panorámicas claras. Basta con seleccionar la forma de la capa focal en la interfaz gráfica de usuario según el tamaño y la forma del maxilar del paciente..

#### Alineación del paciente asistida por láser

- Un sistema láser de triple haz indica con precisión los puntos anatómicos de alineación correctos para el posicionamiento del paciente.
- El haz de posicionamiento del plano medio sagital indica la alineación lateral correcta.
- El haz de posicionamiento del plano horizontal de Frankfurt muestra la inclinación correcta hacia delante de la cabeza del paciente.
- El haz de posicionamiento de la capa focal indica la posición de la misma y garantiza la claridad y nitidez de las imágenes.
- Puede precisar los ajustes con la palanca de mando.

Este producto requiere instalación y venta exclusiva Fadente





## Imágenes cefalométricas con las unidades Planmeca ProMax®

- El posicionador de cabeza funcional y de fácil uso garantiza la posición exacta en todas las proyecciones cefalométricas.
- Los soportes auriculares y el ubicador nasal de fibra de carbono son extremadamente estables, higiénicos y transparentes a la radiación.
- La unidad se alinea automáticamente para tomar exposiciones cefalométricas y posteriormente selecciona el colimador correspondiente.
- El cabezal del tubo giratorio de la unidad 3D elimina la necesidad de quitar el sensor 3D.

## Cefalostato de toma única Planmeca ProCeph™ (opcional)

- Eficaz cefalostato de toma única.
- Tiempo de exposición corto: sin artefactos de movimiento y con una dosis de radiación al paciente reducida.
- Tamaños de imagen de 18 x 25 cm a 30 x 25 cm.

## Cefalostato de escaneo Planmeca ProMax®

- Cefalostato digital que escanea la cabeza del paciente horizontalmente mediante un haz de rayos X estrecho con una dosis de radiación extremadamente baja a la par que eficaz.
- Flexibilidad excepcional en formatos de imágenes, con tamaños de campo de hasta 30 x 27 cm.

## Módulo de Análisis Cefalométrico de Planmeca Romexis® (opcional)

- Cree análisis cefalométricos y superposiciones en cuestión de minutos.
- Análisis, normas e informes completamente personalizables.
- Función de importación y exportación compatible con Microsoft Excel.
- Compatible con sistemas operativos Windows.



## Rango de movimiento ilimitado

Nuestra revolucionaria tecnología SCARA combina una construcción electromecánica con el cálculo a tiempo real de patrones de rotación dinámicos. Esto permite optimizar la radiografía para cada paciente y satisfacer prácticamente cualquier requisito de diagnóstico de la odontología maxilofacial.

## Ventajas de SCARA para el usuario

Los movimientos precisos y sin restricciones del brazo permiten el uso de una mayor variedad de programas de procesamiento de imágenes que no son posibles con otras unidades de rayos X con rotación fija. SCARA ofrece una capacidad superior de procesamiento de imágenes, tanto para las tecnologías actuales como para las futuras.



## Programas de procesamiento de imágenes

	Planmeca ProMax 2D 51	Planmeca ProMax 2D 52
Estándar: Programas panorámicos básicos	Panorámico estándar ATM lateral (cerrada y abierta) ATM PA (cerrada y abierta) Seno PA	Panorámicos estándar ATM lateral (cerrada y abierta) ATM PA (cerrada y abierta) Seno PA
Estándar	Módor para niños (pediátrico) para cada programa a fin de reducir la dosis	
Opcional	Segmentación horizontal y vertical para el programa panorámico	Segmentación horizontal y vertical para el programa panorámico
Opcional	Aleta de mordida verdadera	Aleta de mordida
Opcional: Programas avanzados de exposición panorámica	Panorámico interproximal Panorámico con (peri) ortogonalidad ATM PA lateral ATM lateral multi-ángulo ATM PA multi-ángulo Seno PA lateral Seno lateral	
Opcional: Programas de tomografía	Tomografía y tomografía lateral digital en la unidad digital Tomografía lateral verdadera o tomografía lateral en la unidad de película	

Nuestra unidad de rayos X Planmeca ProMax® ofrece la más amplia variedad de programas de procesamiento de imágenes y satisface fácilmente todas sus necesidades clínicas.

### Imágenes panorámicas

Además del programa de exposición panorámica estándar, se ofrecen los siguientes programas:

- Programa panorámico interproximal: genera una imagen donde los contactos interproximales de los dientes están abiertos. Se utiliza principalmente para la detección de caries.
- Programa panorámico con ortogonalidad: genera una imagen con la cresta alveolar claramente visible para mejorar el diagnóstico. Es ideal para el procesamiento de imágenes periodontales y la planificación de implantes.

### Imágenes de tipo aleta de mordida extraorales (opcional)

El programa de aleta de mordida emplea una geometría mejorada de angulación interproximal. El resultado es un par de imágenes de aleta de mordida con una dosis de radiación al paciente reducida y una excelente calidad de diagnóstico.

### Segmentación horizontal y vertical para el programa panorámico (opcional)

Con el programa se puede limitar la exposición exclusivamente a la región de interés del diagnóstico.

De este modo, se reduce la dosis al paciente hasta un 90% en comparación con la exposición panorámica completa.



PANORÁMICA ESTÁNDAR



ALETA DE MORDIDA REAL

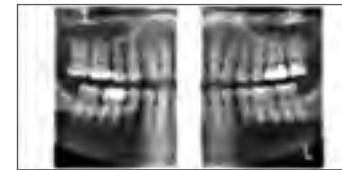

SEGMENTACIÓN HORIZONTAL Y VERTICAL

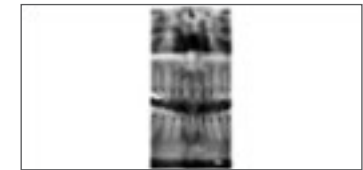

SEGMENTACIÓN HORIZONTAL Y VERTICAL

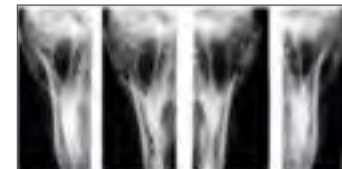

ATM PA (cerrada y abierta)

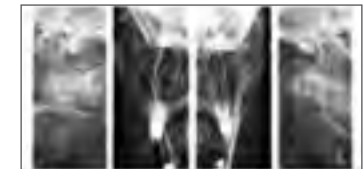

ATM LATERAL (cerrada y abierta)

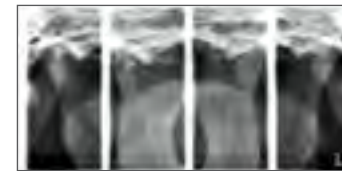

ATM PA LATERAL

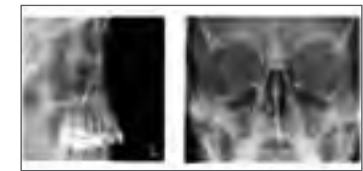

SENO LATERAL Y SENO PA LINEAL

### Imágenes ATM

Los programas de procesamiento de imágenes ATM generan vistas laterales y postero-anteriores de las articulaciones temporomandibulares cerradas o abiertas. El ángulo y la posición de la imagen se pueden ajustar para que se adapten a la anatomía de cada paciente. El programa ATM PA lateral captura las vistas lateral y PA en la misma radiografía. Los programas ATM multi-ángulo generan radiografías con imágenes captadas desde tres ángulos diferentes, desde la vista lateral o PA.

### Imágenes de los senos nasales

El programa de senos proporciona una vista clara de los senos maxilares.



### Modos pediátricos para una dosis muy reducida

El modo pediátrico disminuye notablemente la dosis de radiación al paciente en todos los programas, mediante la reducción del área de procesamiento de imagen y los valores de exposición.

En el programa de exposición panorámica también se puede reducir la capa focal.

Este producto requiere instalación y venta exclusiva Fadente

Más información



## Especificaciones

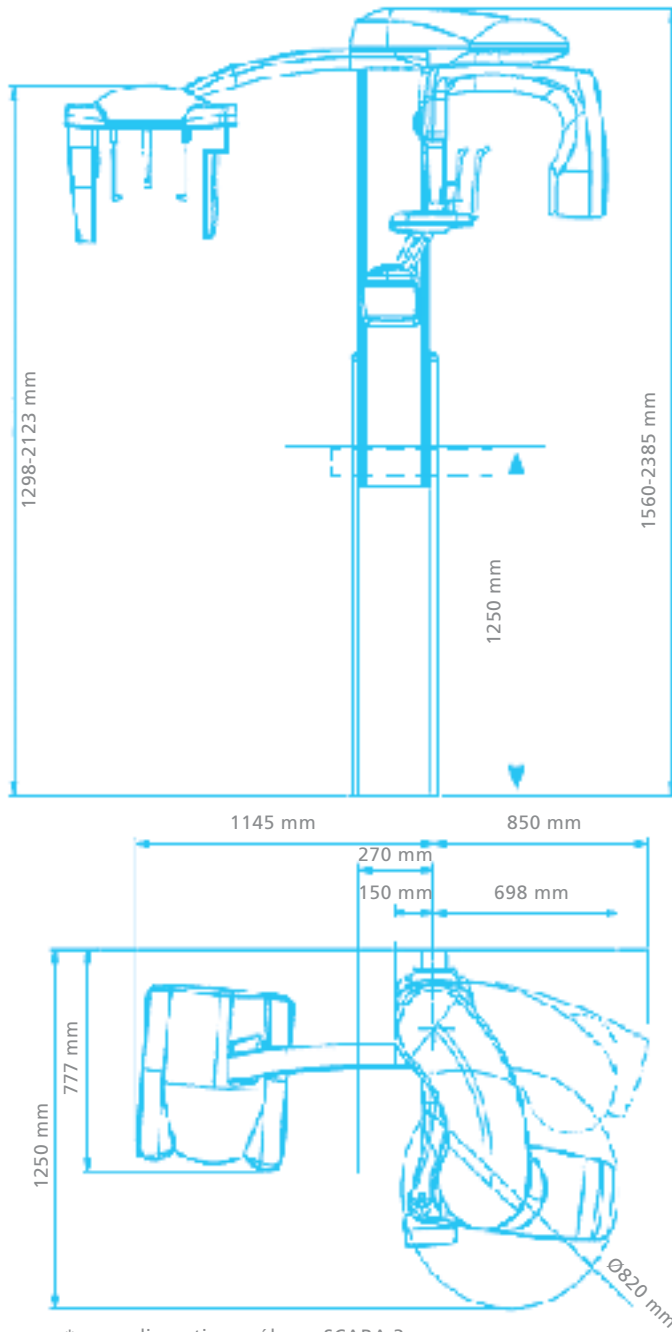

\* zona discontinua sólo en SCARA 3

Planmeca ProMax® 2D se ha diseñado teniendo en mente la posibilidad de actualización. La estructura modular de la unidad permite una fácil conversión a diferentes modalidades de procesamiento de imágenes. SCARA está controlado por software y es extremadamente flexible, lo que le permite beneficiarse de las nuevas proyecciones de imágenes. Planmeca tiene la solución adecuada para usted, tanto si desea actualizar su unidad de 2D a 3D como si desea añadir un brazo cefalométrico. Las opciones personalizadas se pueden instalar antes de la entrega o se pueden añadir más tarde, con lo que Planmeca ProMax se convierte en la unidad de rayos X "todo en uno" más versátil.

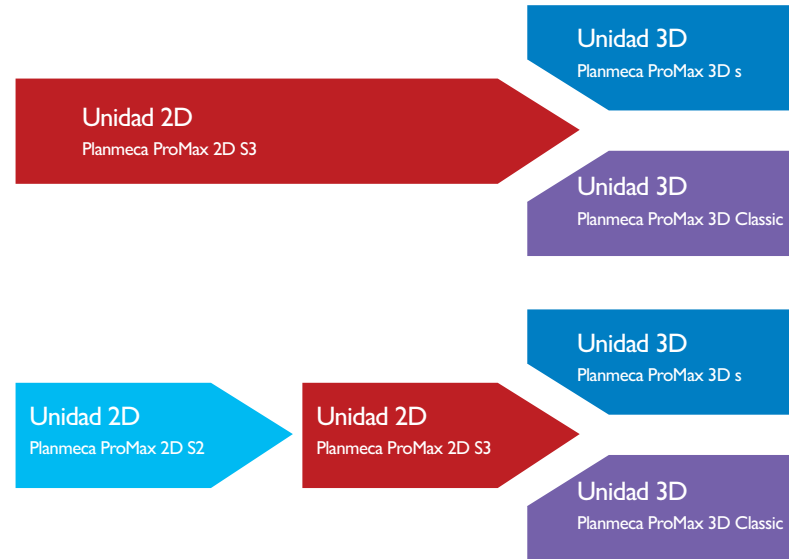

<b>Generador</b>	Potencial constante controlada por microprocesador; frecuencia 80150 Khz.	Superficie activa CCD Pan	9 x 136 mm
	D-0545B-P	Superficie activa CCD Cef	9 x 270 mm
<b>Tubo de rayos X</b>	0.5 x 0.5 mm (IEC 60336).	Resolución Pan max	9 lp/mm
<b>Tamaño del punto focal</b>	2.5 mm AL equivalente.	Resolución Cef max	5.7 lp/mm
<b>Filtración total min</b>	50 - 84 kV	Superficie de adquisición Pan	14 x 30 cm (5.5 x 12 in.)
<b>Voltaje del ánodo</b>	0.5 - 16 mA DC.	Superficie de adquisición Cef	24/27 x 18/30 cm (9/10.6 x 7/11.8 in.)
<b>Corriente del ánodo</b>	2.7 - 16 s	Tamaño de los ficheros (sin comprimir) Pan	4.5 - 7.7 Mb
<b>Tiempo de exposición Pan</b>	0.2 - 19 s	Tamaño de los ficheros (sin comprimir) Cef	5 - 12 Mb
<b>Tiempo de exposición Cef</b>	3 - 24 s	Alimentación	100 - 240V, 50 ó 60 Hz
<b>Tiempo de exposición Tomografía</b>	constante 1.2	Regulación	automático, ± 10%
<b>Magnificación Pan</b>	1.08 - 1.13	Amperaje	8 - 16 A
<b>Magnificación Cef</b>	33 µm	Color	Blanco (RAL 9016)
<b>Tamaño del píxel CCD</b>	66/90/132 µm seleccionable	Interfaz del Usuario	Pantalla a color TFT
<b>Tamaño del píxel de la imagen</b>			

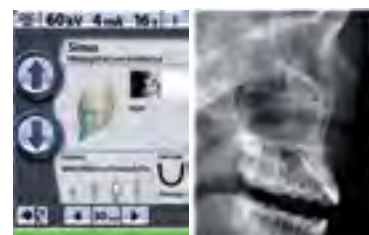
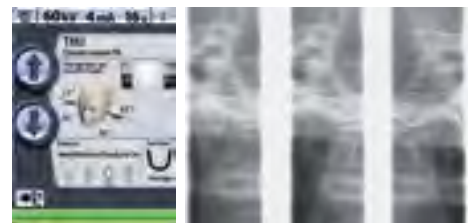
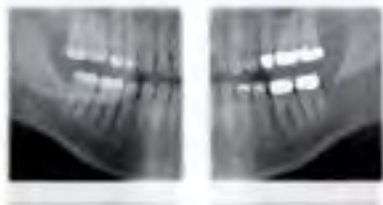

**Panorámica Standard** especialmente precisa y nítida al disponer de un plano focal seleccionable según 9 combinaciones de tamaño y forma, ajustándose exactamente a la anatomía del paciente.

La **Panorámica Pediátrica** limita automáticamente el área expuesta, reduciendo en un 20% la dosis de radiación sin perder información.

El programa opcional de **Panorámica Interproximal Mejorada** proporciona imágenes panorámicas con los contactos interproximales abiertos. El haz de rayos se proyecta siempre paralelo a los espacios interdentes. Esta radiografía es especialmente útil en la detección de caries.

El programa opcional de **Panorámica de Ortogonalidad Mejorada** produce una imagen especialmente recomendada para planificación de implantes. La proyección del haz de rayos es siempre perpendicular al hueso. También la cresta alveolar es claramente visible aumentando la calidad del diagnóstico de las condiciones periodontales.

Con el programa de **Segmentación Panorámica Vertical** (opcional), el área expuesta puede dividirse en cinco sectores y radiar solo el sector de interés, simplemente seleccionándolo en la interfaz GUI. La dosis del paciente se puede reducir hasta un 80% comparado con una exposición panorámica completa.

#### Aletas de Mordida - Bitewing (opcional)

Una imagen tomada con el programa de aleta de mordida Bitewing, utiliza la proyección geométrica de la interproximal mejorada, similar a una pareja de imágenes intraorales Bitewing. La ventaja es que la imagen se obtiene con una simple exposición extraoral y una dosis de radiación baja.

#### ATM

El programa doble ATM produce imágenes laterales y posteroanteriores de las articulaciones temporomandibulares con la boca cerrada y abierta en una sola radiografía. La imagen radiográfica obtenida por este proceso permite un fácil diagnóstico de las condiciones de las ATM de un vistazo.

#### Senos

El plano focal de la imagen del programa de Senos ha sido diseñado especialmente para proporcionar radiografías en las cuales se vean claramente los senos maxilares y sus estructuras óseas.

El programa de **Cortes Transversales (opcional)** es entendido como ayuda básica para cortes en la región molar y premolar, aportando valor en la dimensión de la estructura del hueso. El programa de cortes transversales está diseñado para cortes transversales sencillos de la ATM y de la mandíbula en la región molar y premolar. Estas imágenes nos proporcionan información de las dimensiones y estructura de la mandíbula



#### PROMAX PROONE

Marca: Planmeca

El completo equipo Planmeca ProOne combina la facilidad de uso con la tecnología más avanzada. Su gran dotación de programas de exposición y de parámetros en su interfaz gráfica garantiza que todas las radiografías se realizan rápido y sin esfuerzo con una especial nitidez.

Este producto requiere instalación y venta exclusiva Fadente



## Especificaciones

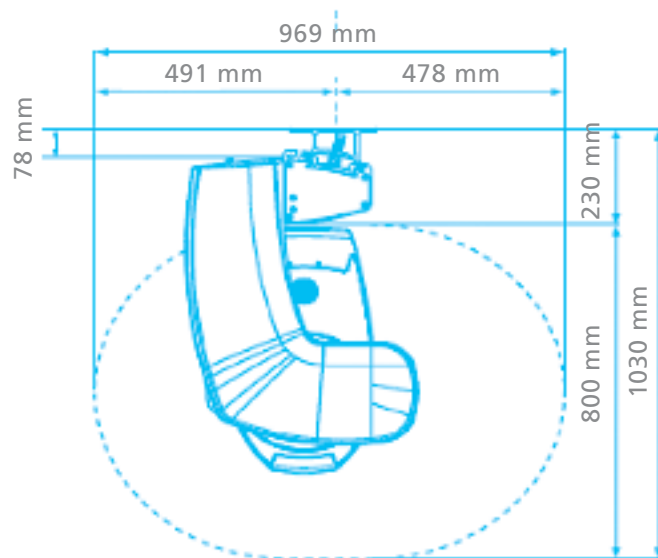
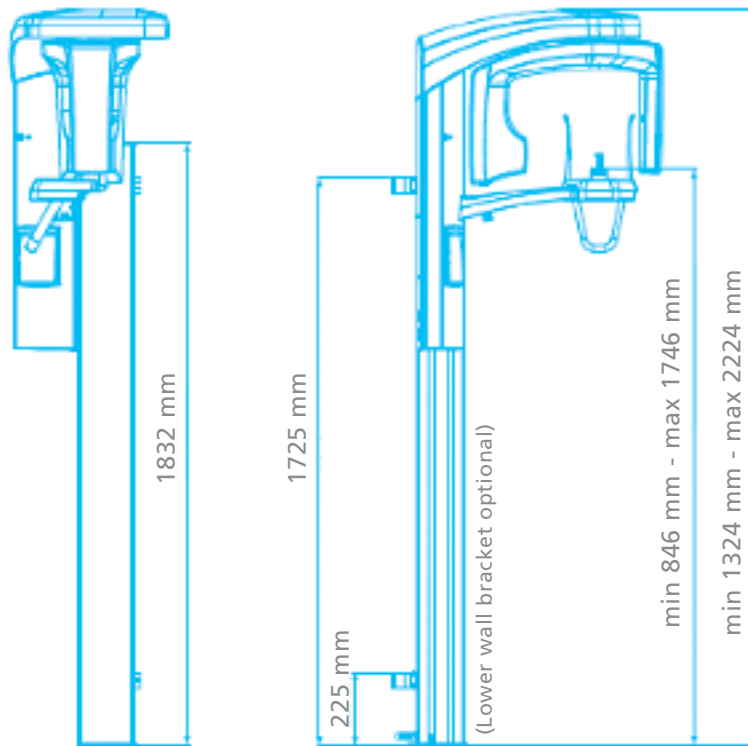

### Posicionamiento

La entrada abierta y lateral del paciente y su posición frontal, minimizan los problemas debidos a un mal posicionamiento, una de las causas que más errores provoca. El posicionamiento del paciente se realiza de forma rápida, precisa y fácil ya que el operario monitoriza al paciente frontal y lateralmente sin necesidad de espejos auxiliares. El posicionamiento se realiza asistido por un triple rayo láser que indica con precisión la correcta posición de los puntos anatómicos.

### Autofocus

La función de enfoque automático posiciona automáticamente la capa focal a través de una exploración a muy baja dosis de los incisivos centrales del paciente. Se emplean los puntos de la anatomía del paciente para calcular su ubicación, lo que permite un posicionamiento del paciente libre de errores, que a su vez reduce drásticamente la necesidad de nuevas exposiciones. El resultado es siempre una imagen panorámica perfecta en todo momento.

### Tecnología intuitiva

La pantalla TFT a color tiene una interfaz gráfica (GUI) que guía al operador a través de textos y símbolos intuitivos y claros. El diseño de la interfaz está basado en conceptos de ergonomía, pues todos los comandos están lógicamente agrupados y son fáciles de entender. Toda la información necesaria se visualiza en la pantalla principal cuya superficie es fácil de limpiar.

Como la forma y el tamaño de la mandíbula de los pacientes varía, un plano focal fijo no es óptimo para todos los pacientes. En la interfaz de usuario se puede ajustar la forma y tamaño del plano focal de acuerdo con las características del paciente con 9 combinaciones diferentes.

### Control Dinámico de Exposición

El exclusivo DEC (Control Dinámico Exposición) optimiza la radiación en todo el recorrido de modo particular para cada paciente. Todos los componentes, desde el generador de rayos X hasta el sensor digital están sincronizados para alcanzar una óptima calidad de imagen.

### 100% Digital

- La radiografía digital en tiempo real ahorra tiempo. La imagen aparece en la pantalla pocos segundos después de la exposición, quedando disponible para realizar el diagnóstico.
- Al no necesitar películas, revelador, ni cuarto oscuro, se elimina el riesgo de fallos debidos a la técnica de manipulación.
- Las imágenes digitales pueden personalizarse mediante las herramientas del software, mejorando así el diagnóstico.
- Los archivos digitales y la red de trabajo permiten optimizar la comunicación.

### Seguridad

El software Planmeca Romexis incorpora una base de datos profesional SQL SERVER para el almacenado de las imágenes. Esta base de datos almacena toda la información de las imágenes de forma automática y segura. Las copias de seguridad automáticas cumplen con los requerimientos más estrictos previniendo de la pérdida de información.

Generador	Tensión constante, frecuencia 60-80 kHz			
Tubo de rayos	D-058SBR.			
Tamaño del punto focal	0.5 x 0.5 mm (IEC 336)	Consumo max.	850 W	
Distancia foco-sensor	480 mm	Altura de la barbilla	95-178 cm (37.4-70 in)	
Filtración total	2.5 mm AL	Color	Blanco (RAL 9016)	
Voltaje del ánodo	60-70 kV	Peso	69 kg (152 lbs)	
Corriente del ánodo	2-7 mA DC	Requerimiento de Espacio		
Tiempo de exposición	2-10 s	Anchura	Profundidad	Altura
Magnificación	1.22-1.29	130 cm	130 cm	223 cm
Regulación	Automático, ± 10%			
Amperaje	8-16 A			



## EQUIPO PENTA NG PREMIUM

Marca: Fedesa

Para los más exigentes, máximo rendimiento.

Equipo Penta NG Premium dotado de serie con:

### SILLÓN

- Electromecánico, con 3 programas, última posición y puesta a cero
- Apoyabrazo izquierdo fijo (derecho opcional)
- Cabezal de doble articulación y regulable en altura
- Tapicería sin costuras (opcional viscoelástica)

### GRUPO HÍDRICO

- Soporte de asistente con cuatro colgadores
- Escupidera de cristal con giro de 180°
- Configurable para cualquier tipo de aspiración
- Posibilidad de integración de lámpara de polimerización, jeringa auxiliar, ultrasonidos y cámara intraoral

### BANDEJA DE INSTRUMENTOS

- Configurable en versión colibrí o colgante (también con enclavamiento de las mangueras)
- Jeringa de 3 funciones
- Manguera para turbina con luz
- Manguera con micromotor de inducción con luz led con función Endo
- Pantalla de control para manejar todos los parámetros del micromotor
- Opción de integrar 5 instrumentos en la bandeja
- Bandeja porta-instrumentos de doble cuerpo

### PEDAL DE CONTROL MUNTIFUNCIONAL

Tanto para sillón como para instrumentos

### LÁMPARA DE ILUMINACIÓN LED MAIA

35.000 Lux

### TABURETE PONY O ASTRAL

A elegir





## EQUIPO PENTA NG LUX

Marca: Fedesa

Un equilibrio perfecto para su clínica.

Equipo Penta NG Lux dotado de serie con:

### SILLÓN

- Electromecánico, con 3 programas, última posición y puesta a cero
- Apoyabrazo izquierdo fijo (derecho opcional)
- Cabezal de doble articulación y regulable en altura
- Tapicería sin costuras (opcional viscoelástica)

### GRUPO HÍDRICO

- Soporte de asistente con cuatro colgadores
- Escupidera de cristal con giro de 180°
- Configurable para cualquier tipo de aspiración
- Posibilidad de integración de lámpara de polimerización, jeringa auxiliar, ultrasonidos y cámara intraoral

### BANDEJA DE INSTRUMENTOS

- Configurable en versión colibri o colgante (también con enclavamiento de las mangueras)
- Jeringa de 3 funciones
- Manguera para turbina con luz
- Manguera con micromotor eléctrico con luz led
- Opción de integrar 5 instrumentos en la bandeja
- Bandeja porta-instrumentos de doble cuerpo

### PEDAL DE CONTROL MULTIFUNCIONAL

Tanto para sillón como para instrumentos

### LÁMPARA DE ILUMINACIÓN LED MAIA

35.000 Lux

### TABURETE PONY O ASTRAL

A elegir



## EQUIPO PENTA NG ECO

Marca: Fedesa

Para cuando con lo elemental basta.

Equipo Penta NG Eco dotado de serie con:

### SILLÓN

- Electromecánico, con 3 programas, última posición y puesta a cero.
- Apoyabrazo izquierdo fijo (derecho opcional)
- Cabezal de doble articulación y regulable en altura
- Tapicería sin costuras (opcional viscoelástica)

### GRUPO HÍDRICO

- Soporte de asistente con cuatro colgadores
- Escupidera de cristal con giro de 180°
- Configurable para cualquier tipo de aspiración

### BANDEJA DE INSTRUMENTOS

- Configurable en versión colibrí o colgante (también con enclavamiento de las mangueras)
- Jeringa de 3 funciones
- Dos mangueras neumaticas
- Opción de integrar 5 instrumentos en la bandeja
- Bandeja porta instrumentos de doble cuerpo

### PEDAL DE CONTROL

Redondo, con selección de spray y chip blower. Opcionalmente se puede instalar el pedal multifunción añadiendo los controles del sillón.

### LÁMPARA DE ILUMINACION EDI FARO

Tipo halógeno, 25.000 Lux

### TABURETE PONY O ASTRAL

A elegir





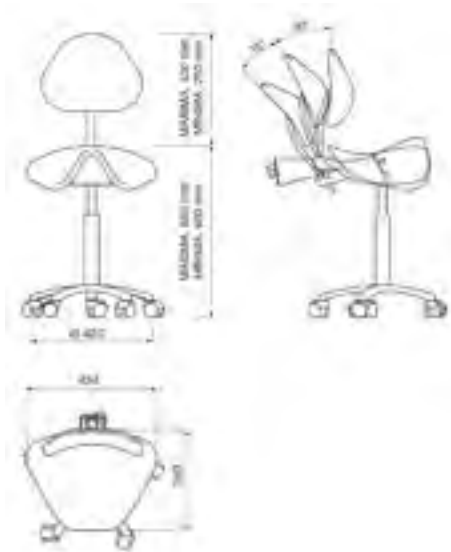

**TABURETE PONY CON RESPALDO**

Marca: Fedesa

Pie radial compuesto de cinco ruedas.  
Altura regulable por pistón de gas.  
Altura máxima 590mm. Altura mínima 470mm.

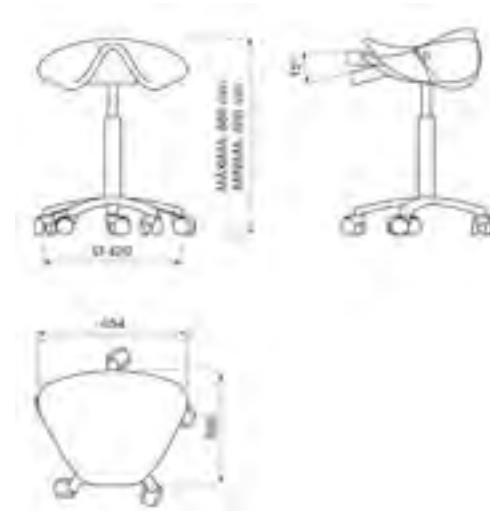

**TABURETE PONY SIN RESPALDO**

Marca: Fedesa

Pie radial compuesto de cinco ruedas.  
Altura regulable por pistón de gas.  
Altura máxima 590mm. Altura mínima 470mm.



FEDESA dispone de una amplia gama de colores y texturas en su catálogo de tapicerías. Todas ellas son ignífugas, lavables, resistentes y sin costuras.

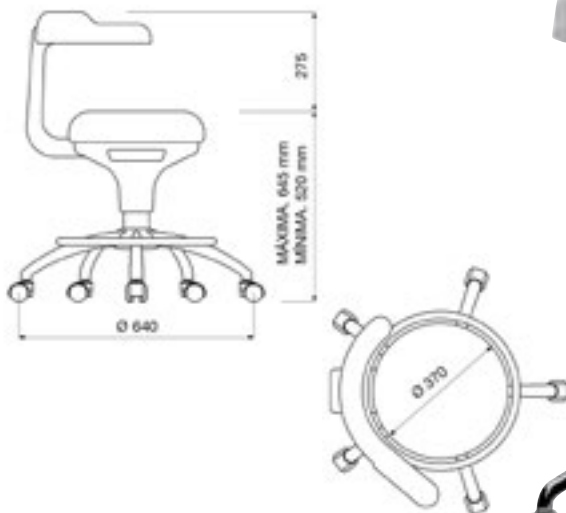

**TABURETE ASTRAL CON REPOSAPIÉS**

Marca: Fedesa

Fabricado en dos versiones, con y sin apoya-pié de acero inoxidable, formando un pie radial de cinco ruedas en ambos modelos. Soporte lumbar envolvente. Altura regulable por pistón de gas.  
Altura máxima 590 mm., altura mínima 470mm.

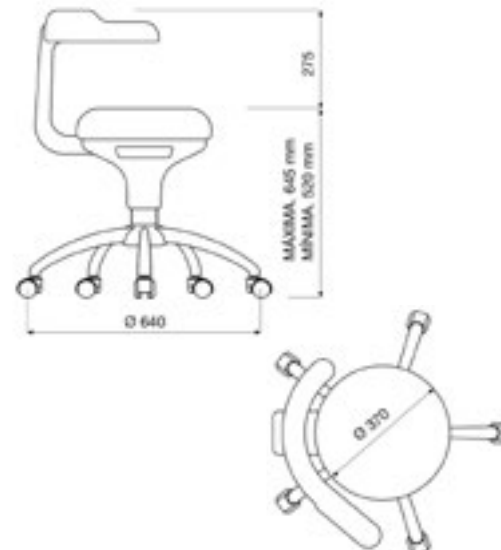

**TABURETE ASTRAL SIN REPOSAPIÉS**

Marca: Fedesa

Fabricado en dos versiones, con y sin apoya-pié de acero inoxidable, formando un pie radial de cinco ruedas en ambos modelos. Soporte lumbar envolvente. Altura regulable por pistón de gas.  
Altura máxima 590 mm., altura mínima 470mm.



## PLANMECA

Planmeca Sovereign Classic



Planmeca Sovereign Classic



Entrega sobre el paciente con brazo de instrumentos colibrí

Nuestra nueva unidad dental **Planmeca Sovereign® Classic** es el resultado perfecto de detalles de diseño inteligentes que facilitan su trabajo diario. Desde el tratamiento del paciente hasta el fácil control de infecciones, esta unidad es inteligente por dentro y por fuera.

• **Detalles de diseño sobresalientes.**

**Planmeca Sovereign® Classic** se ha diseñado teniendo en mente la ergonomía, la comodidad y la usabilidad. La columna compacta y fina convierte a la unidad en la elección perfecta para cualquier sala de tratamiento. El diseño centrado en el usuario ofrece una facilidad de uso inigualable, tanto para usted como para su asistente. El asiento reclinable mantiene la posición del paciente óptima durante toda la sesión de tratamiento.

• **Facilidad de uso incomparable.**

Conecte sus instrumentos preferidos en la consola de instrumentos de 6 posiciones y utilice la unidad fácilmente a través de la pantalla táctil multilingüe desde el primer día. Posicione la unidad de la forma que quiera con la función manual de giro a izquierda/derecha de la columna y el sillón. Los prácticos brazos de succión **Cobra™** y soporte modular **Flexy™** para los tubos de succión y los instrumentos adicionales le permiten hacer frente a todas sus necesidades de tratamiento.

• **Control de infecciones inteligente.**

**Planmeca Sovereign Classic** ofrece los sistemas más avanzados de control de infecciones. Limpieza periódica o desinfección continua: usted elige. Todo lo que necesita para sus rutinas de control de infecciones se encuentra perfectamente organizado en compartimentos.



Entrega sobre el paciente con instrumentos de mangueras colgantes

Este producto requiere instalación y venta exclusiva Fadente

La unidad **Planmecca Compact™ i Touch** tiene un tamaño extremadamente compacto y numerosas características y funcionalidades. Con más de 40.000 usuarios satisfechos en todo el mundo, esta unidad es perfecta para las diversas necesidades de los profesionales de la odontología moderna.

· **Amplio espacio para las piernas.**

El sillón con mecanismo de ascenso lateral y la pequeña base de la columna maximizan el espacio para las piernas, tanto para el odontólogo como para el asistente, con lo que queda espacio libre para los taburetes. El diseño del respaldo estrecho también ayuda a obtener un acceso excelente a la cavidad oral. El equipo odontológico puede trabajar lo más cerca posible del paciente.

· **Práctica posición sentada vertical.**

El reposa-piernas automático facilita la entrada y salida de los pacientes en el sillón, con lo que se garantiza un flujo de trabajo eficiente. Esta característica también brinda una comodidad excelente para el paciente y resulta práctica para las consultas doctor-paciente y para tratamientos prostodónticos.

· **Compacto en tamaño y equilibrado perfectamente.**

La pequeña consola de instrumentos puede colocarse cerca del paciente, lo que posibilita el fácil alcance. Los brazos de instrumentos perfectamente equilibrados garantizan un uso ergonómico de los instrumentos; solo es necesario un leve movimiento para activar los instrumentos. Los brazos de instrumentos ajustables son un detalle de diseño inteligente, y pueden personalizarse fácilmente en función del peso del instrumento.



Existen tantas preferencias de trabajo como profesionales en el sector sanitario. Planmecca Compact™ i Touch ofrece varios sistemas de entrega y una amplia gama de instrumentos de los que elegir para satisfacer así sus necesidades y requisitos específicos.

- 1 Entrega sobre el paciente con brazos de instrumentos colibrí
- 2 Entrega sobre el paciente con instrumentos de mangueras colgantes
- 3 Entrega lateral con instrumentos de mangueras colgantes
- 4 Carrito con instrumentos de mangueras colgantes
- 5 Carrito independiente con instrumentos de mangueras colgantes



Este producto requiere instalación y venta exclusiva Fadente

Planmeca Compact™ i Classic es la elección perfecta para las necesidades de la odontología general. Es una unidad dental accesible con todas las funcionalidades esenciales.

• **Gama de instrumentos predefinidos.**

Planmeca Compact™ i Classic puede equiparse con brazos de instrumentos equilibrados o con instrumentos de mangueras colgantes.

Esta unidad de atención odontológica se ofrece con una gama de instrumentos predefinidos.

La instrumentación básica abarca todos los instrumentos necesarios, entre ellos, micromotores eléctricos integrados.

Todos los ajustes de instrumentos pueden realizarse de forma cómoda con el teclado de la unidad dental.

La instrumentación también puede ampliarse con detartrador eléctrico, luz de polimerización LED y cámara intraoral.

Más información



Entrega sobre el paciente con brazo de instrumentos colibrí



Entrega sobre el paciente con instrumentos de mangueras colgantes

Este producto requiere instalación y venta exclusiva Fadente



La versatilidad y el diseño del equipo **Planmecca Chair™** independiente proporcionan un ergonomía de trabajo única. Está preparado para tratamientos quirúrgicos y también puede equiparse con un carro móvil.

• **Los simples movimientos giratorios proporcionan flexibilidad.**

La función de giro de 180 grados permite que el sillón pueda girar 90 grados a la izquierda y derecha.

Esta es una valiosa característica cuando se utilizan una unidad de rayos X intraoral u otros equipos auxiliares.

La función de giro brinda una libertad única en el diseño de la clínica y es particularmente importante cuando el espacio es limitado.

• **Bandeja grande y sólida.**

Hay una bandeja grande y sólida de aluminio fundido sobre el paciente para los tratamientos quirúrgicos y de ortodoncia.

La bandeja puede moverse fácilmente y posee una sorprendente capacidad de carga.

• **Detalles de diseño prácticos.**

El reposacabezas de doble articulación permite una posición cómoda de la cabeza del paciente y proporciona un buen acceso al área de tratamiento.

Gracias al ajuste del largo del reposacabezas liviano y suave, el sillón puede adaptarse fácilmente para pacientes de todos los tamaños.

 Más información



Certificados	CE y UL/ULC
Estructura	Aluación de Aluminio
Pintura	Pintura epoxi (RAL 9016)
Peso	120 kg / 290 lbs
Espesor del respaldo	20 mm / 0.80 pulg.
Giro	±90°, total 180°
Montaje	Fijado en el suelo Versión móvil opcional
Adaptación de la unidad	Hay disponibles adaptadores de montaje de la unidad para cualquier diseño tradicional de unidad instalada en el sillón
Datos electrónicos	Una tarjeta de circuito impreso principal y un control por microprocesador integrado

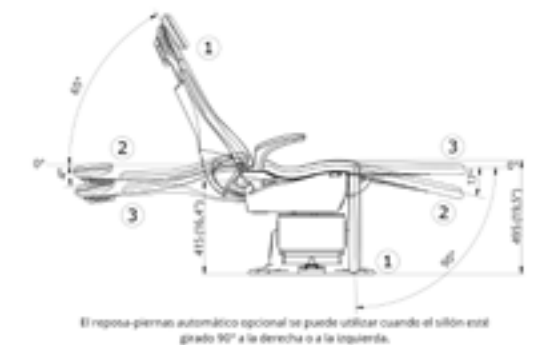
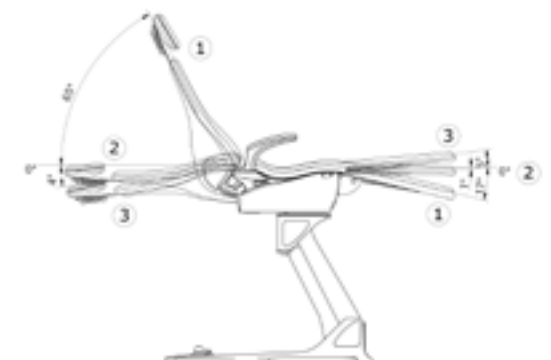
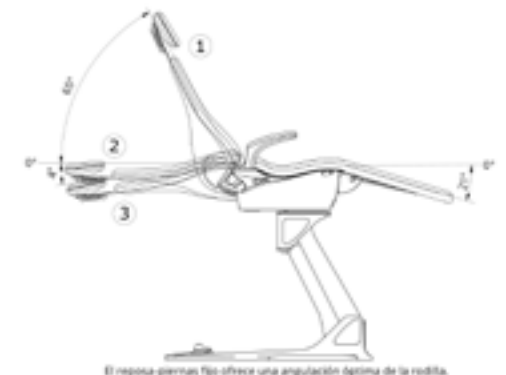

Este producto requiere instalación y venta exclusiva Fadente

Complete el diseño de su unidad dental y taburete dándoles su toque personal gracias a la amplia gama de colores que le ofrece Planmeca.

• **Variedad de colores para la base de su equipo y de su taburete.**

Puede elegir el color blanco puro o una de nuestras cuatro opciones de color Trendy para agregar un toque de color al elemento de la base de su unidad.

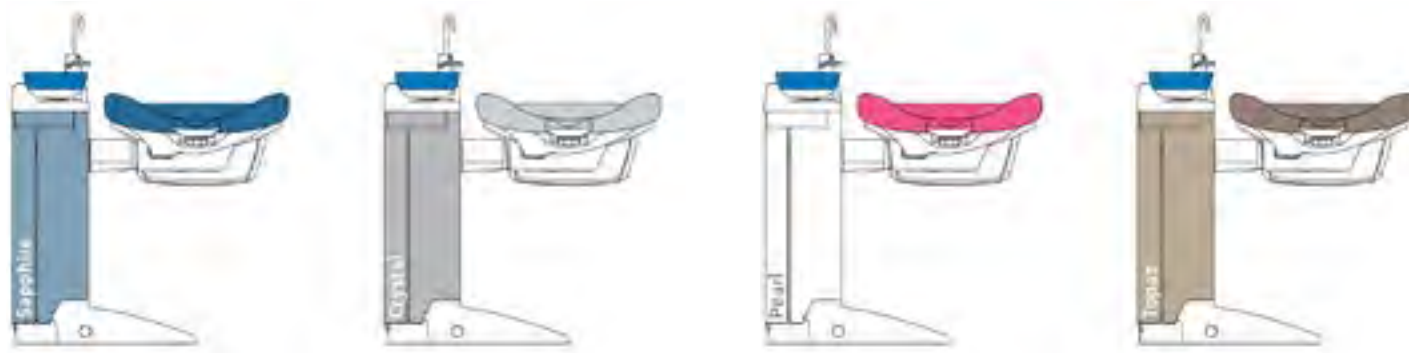

• **Tapicería de alta calidad para una comodidad duradera.**

La tapicería Ultra, de espuma viscoelástica y material muy duradero, se adapta perfectamente a la forma del cuerpo del paciente. Por su parte, la fina tapicería Comfy le asegura un fácil acceso al sillón y le facilita la prevención del control de infecciones.



Modelo **Ultra Relax™**



Modelo **Comfy™**



### TABURETES PLANMECA SOPORTE ÓPTIMO

Los **taburetes dentales Planmeca** están dotados de un diseño anatómico para brindar un soporte óptimo y un gran nivel de comodidad. Los diferentes modelos se adaptan a las diversas necesidades de los usuarios. Las palancas de ajuste de fácil acceso permiten realizar ajustes sin esfuerzo mientras está sentado, con lo que se evitan distracciones en el tratamiento.

Las líneas suaves, las formas redondeadas y las superficies fáciles de limpiar garantizan una higiene impecable de la superficie. La amplia base con cinco ruedas permite un movimiento fluido por diversas superficies.



### PLANMECA LUMO™ – UNA FORMA QUE TE SIGUE

Nuestro taburete dental de diseño anatómico **Planmeca Lumo™** ofrece un soporte y una comodidad sobresalientes para usuarios de cualquier altura y tamaño. El diseño elegante del taburete sigue la línea de otros productos Planmeca. Planmeca Lumo se encuentra disponible en todos los colores de tapicería Comfy™ y Ultra Relax™, de modo que se adapta a la perfección a las unidades dentales Planmeca.

#### Total adaptabilidad

- Permite un movimiento suave en todo tipo de suelos
- El respaldo con altura ajustable ofrece soporte lumbar a usuarios de cualquier tamaño
- El asiento con inclinación hacia delante minimiza la tensión y la presión sobre los muslos
- El control deslizante flexible del asiento proporciona más espacio a los usuarios de mayor envergadura
- Cuando se habilita, el respaldo sincronizado sigue todos los movimientos



### PLANMECA OLO™ – PROPORCIONA LA MEJOR POSICIÓN A SU ESPALDA

































El taburete tipo silla de montar **Planmeca Olo™** es el miembro más reciente de nuestra selección de taburetes. Planmeca Olo proporciona a la espalda la posición más natural durante las sesiones de tratamiento. El peso es fácil de ajustar para distintos usuarios. La forma de círculo incompleto del anillo de base permite mayor proximidad al paciente y a otros taburetes cuando sea necesario. El diseño excepcional del asiento incorpora palancas y su uniformidad contribuye a una prevención de infecciones perfecta.



- Posición natural para su espalda
- Facilidad de ajuste de altura para distintos usuarios con el anillo de base
- El anillo de base de forma óptima permite acercarse al paciente y a otros bancos
- Ángulo ajustable del asiento para la mejor posición posible de trabajo
- Diseño uniforme para una prevención de infecciones perfecta
- Ruedas giratorias libres para un movimiento suave en todo tipo de suelos

## Nuestro servicio técnico está formado por personal especializado

Reparaciones

<p><b>Francesc Prats</b> Especialista en Radiología Digital</p>  <p>BARCELONA</p>	<p><b>Santiago Álvarez</b> Especialista en Radiología Digital</p>  <p>BARCELONA</p>	<p><b>Aitor Rodríguez</b> Especialista en Radiología Digital</p>  <p>BARCELONA</p>	<p><b>Sergio Rodríguez</b> Especialista en Radiología Digital</p>  <p>MADRID</p>	<p><b>Juanjo Andrés</b> Especialista en Radiología Digital</p>  <p>MADRID</p>	<p><b>Alberto Gomis</b> Especialista en Radiología Digital</p>  <p>ALICANTE</p>	<p><b>Juan Monrové</b> Especialista en Radiología Digital</p>  <p>SEVILLA</p>	<p><b>Daniel Labeaga</b> Especialista en Radiología Digital</p>  <p>BILBAO</p>	<p><b>Eric García</b> Especialista en Radiología Digital</p>  <p>VALENCIA</p>
<p><b>Ramon Malet</b> Técnico del SAT</p>  <p>BARCELONA</p>	<p><b>Matias Glanzer</b> Técnico del SAT</p>  <p>BARCELONA</p>	<p><b>Federico Guinaldo</b> Técnico del SAT</p>  <p>BARCELONA</p>	<p><b>Juan Carlos Del Rio</b> Técnico del SAT</p>  <p>MADRID</p>	<p><b>Jose Meixeiro</b> Técnico del SAT</p>  <p>MADRID</p>	<p><b>Rafael Iglesias</b> Técnico del SAT</p>  <p>ALICANTE</p>	<p><b>Antonio Poza</b> Técnico del SAT</p>  <p>SEVILLA</p>	<p><b>Gaizka Doñabeitia</b> Técnico del SAT</p>  <p>BILBAO</p>	<p><b>Vicente Soria</b> Técnico del SAT</p>  <p>VALENCIA</p>
<p><b>Eduardo Briz</b> Técnico del SAT</p>  <p>ZARAGOZA</p>	<p><b>Pedro Lopez</b> Técnico del SAT</p>  <p>ZARAGOZA</p>	<p><b>Adrian Asensio</b> Técnico del SAT</p>  <p>ZARAGOZA</p>	<p><b>Javier Pérez Quilez</b> Técnico del SAT</p>  <p>ZARAGOZA</p>	<p><b>Sergio Belmonte</b> Técnico del SAT</p>  <p>MURCIA</p>	<p><b>Manuel Lopez</b> Técnico del SAT</p>  <p>MURCIA</p>	<p><b>Alejandro Onieva</b> Técnico del SAT</p>  <p>GRANADA</p>		
<p><b>María José Riera</b> Servicio Asistencia Técnica</p>  <p>VALENCIA</p>	<p><b>Noelia Vizcaino</b> Servicio Asistencia Técnica</p>  <p>BARCELONA</p>	<p><b>Sandra Mata</b> Servicio Asistencia Técnica</p>  <p>BARCELONA</p>	<p><b>Conchi Galea</b> Servicio Asistencia Técnica</p>  <p>ALICANTE</p>	<p><b>Elisabeth Macias</b> Servicio Asistencia Técnica</p>  <p>SEVILLA</p>	<p><b>Sandra Cebrián</b> Servicio Asistencia Técnica</p>  <p>ZARAGOZA</p>	<p><b>Ahinoam Ausaberri</b> Servicio Asistencia Técnica</p>  <p>ZARAGOZA</p>		

Contacte con nosotros en **900 802 182 - sat@fadente.es**

**Tiempo máximo de respuesta de 4 horas laborables**  
(tiempo medio inferior a 20 minutos)

**2 especialistas**  
experimentados asignados  
todos los días laborables

**2 técnicos**  
experimentados asignados  
todos los días laborables

**Incidencias técnicas**  
resueltas a distancia  
en el primer contacto



## Más de 500 unidades 3D PLANMECA instaladas en España

La instalación de equipos 3D de la prestigiosa marca Planmeca, distribuida en exclusiva por Fadente en España, asciende ya a las 450 unidades.

Planmeca Oy, compañía matriz del Grupo finlandés Planmeca, está muy comprometida con I+D y fabrica una amplia gama de equipamiento tecnológico para el cuidado de la salud, incluyendo dispositivos de imagen 3D y 2D, soluciones CAD/CAM, equipos para el cuidado dental y software.

El Grupo Planmeca ha estado creando innovaciones pioneras en la tecnología del cuidado de la salud durante 40 años. Su pasión por I+D y su estrecha colaboración con los profesionales de la salud, así como con las mejores universidades le ha proporcionado unos conocimientos científicos incomparables.

En Fadente estamos plenamente dedicados a ofrecer los mejores cuidados para el paciente y buscar soluciones que mejoren el flujo de trabajo diario de los profesionales dentales, médicos y veterinarios de todo el mundo. Le invitamos a conocer al referente del mercado en equipamientos de alta tecnología en [www.fadente.es](http://www.fadente.es)

**Si más de 300 profesionales han elegido Planmeca, ¿necesita algún motivo más para decidirse?**

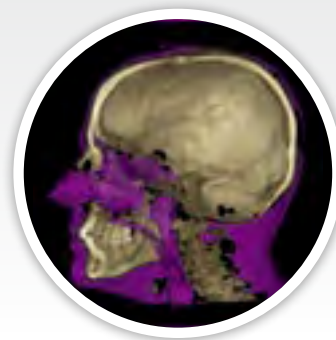

**FADENTE**  
DIGITAL CONCEPT BY PROCLINIC  
**PLANMECA**

Para más información llámenos al:  
[fadente@fadente.es](mailto:fadente@fadente.es) / [www.fadente.es](http://www.fadente.es)

**900 22 24 26**

Distribuidor exclusivo Galicia y Asturias:  
Dental Sana S.L. Tl. 986 436 370

# Condiciones de servicio y financiación

## Servicio de atención técnica

En Fadente queremos ofrecerle todas las ventajas de un departamento técnico propio, permitiéndole disponer de un servicio de asistencia integral y personalizado.

Instalación de equipos dentales, Panorámicos, Radiología Intraoral y Radiología 3D.

Proyectos de Clínicas. Planificación Informática.

## Oficina Central

Palermo 9, Plataforma Logística PLAZA  
50197 - ZARAGOZA

## Financiación. Compre ahora y pague en cómodos plazos.

Nuestra oferta de financiación le permite pagar los equipos de Fadente en cómodos plazos. La oferta de financiación de Fadente se ofrece con la colaboración de una entidad financiera.

Detalles de la financiación:

- Financie a través de Leasing hasta 60 cuotas mensuales.
  - Comisión de apertura: 0%
  - Cuotas de financiación con IVA incluido.
  - Precios calculados con la dotación base de cada equipo.
  - Cuota de opción de compra no incluida.
- Oferta financiera sujeta a su autorización.

## Información

Los precios indicados no incluyen IVA.

Datos válidos salvo error tipográfico.

Ofertas no acumulables.

Todos los productos presentados en este catálogo son productos de uso estrictamente profesional Odontológico.

Tiene derecho a acceder a la información que le concierne, recopilada en nuestro fichero automatizado registrado en la Agencia de Protección de Datos, para rectificarla o cancelarla de ser errónea.

Validez de precios. Los precios de este catálogo son válidos desde el 1 de Abril de 2018 y no incluyen el IVA, que será el vigente en el momento de la venta. Proclinic se reserva el derecho a modificar los precios indicados en el catálogo, en función de los precios de mercado o eventuales errores tipográficos. Este catálogo anula todos los anteriores.

**Compromisos de trabajo:** Disponibilidad - Reacción - Transparencia - Control

**Ventajas de los productos y servicios Proclinic. ¡Búscalas en el catálogo!**



Productos  
Marca Proclinic



Productos  
Marca Proclinic Expert



Productos  
destacados



Marca Bestdent  
Línea de productos  
básicos económicos



Nuevas  
incorporaciones



Más info  
en la web



“La gama de siliconas y composites Proclinic Expert te ofrece facilidad de manejo y excelentes resultados”

**Doctor Carlos Gargallo**  
Clínica Carlos Gargallo  
Número colegiado 3947

## EFICACIA Y CALIDAD CUANDO MÁS SE NECESITA

La línea **Proclinic Expert** está especialmente pensada para que pueda disponer en todo momento de productos de eficacia y calidad contrastadas. Siliconas y composites tecnológicamente avanzados que ofrecen la mejor solución a cada una de sus necesidades clínicas.



 **proclinic**  
EXPERT

