



# 19

## Uniformes

Casaca unisex colección unifashion.....	960
Gorros, dentales y calzado.....	967
Guía de lavado colección unifashion.....	957
Pantalón unisex colección unifashion .....	964
Tallas y telas colección unifashion.....	956

 proclinic

Procedure Manual  
EARLOG

## Servicio de consultas de uniformes a través de correo electrónico

Proclínic pone a su disposición el Servicio de Consulta, de toda nuestra Línea de Implantes, a través del correo electrónico:

**[servicio.uniformes@proclinic.es](mailto:servicio.uniformes@proclinic.es)**

Pregúntenos a través del correo electrónico y le responderemos de forma directa desde nuestro Departamento Comercial.

## IMPORTANTE: condiciones de devolución para uniformes

Si por algún motivo Ud. quiere devolver cualquier artículo, sólo tiene que llamar a nuestros teléfonos gratuitos y Proclínic se encargará de recoger su devolución. Antes de devolver cualquier producto de este Catálogo le rogamos lea detenidamente las normas de aceptación de devoluciones:

Sólo se aceptarán devoluciones de material antes de cumplir los 15 días después, de la fecha de su factura.

La devolución deberá recibirse en su embalaje de origen, la prenda plegada tal y como la recibió y dentro de una caja que resguarde el envase individual del producto.

### **Normas especiales en las devoluciones de uniformes:**

- No se admitirá la devolución de ninguna prenda con manchas de maquillaje, lejía, perfume, tinta, etc. o con roces, quemaduras o aspecto de haber sido utilizado
- No se admitirá la devolución de ninguna prenda que haya sido lavada y/o planchada después de haberse recibido.

### **Normas especiales en las devoluciones de calzado:**

- No se admitirán la devolución de ningún tipo de calzado con suelas manchadas o con el aspecto de haberse usado.

**En el caso de no aceptar la devolución, Proclínic informará telefónicamente de que el producto ha llegado en mal estado y lo remitirá de nuevo a la Clínica que lo solicitó.**

# Colección unifashion

Tallas y telas - Batas - Casacas  
Pantalones - Guía de lavado



## Tallas

Todas las tallas de casacas y batas, excepto la de los pantalones, siguen específicamente la codificación americana (USA). Para escoger la correspondiente medida española le sugerimos consultar la siguiente tabla:



U.S.A		xs	s	m	l	xl	xxl
francesa	unisex	38-40	40-42	44-46	48-50	52-54	56-58
	hombre	-	-	44-46	48-50	52-54	56-58
	mujer	38	40	42	44	-	-
italiana	unisex	40-42	42-44	46-48	50-52	54-56	58-60
	hombre	-	-	46-48	50-52	54-56	58-60
	mujer	40	42	44	46	-	-
inglesa	unisex	30-32	32-34	36-38	40-42	44-46	48-50
	hombre	-	-	36-38	40-42	44-46	48-50
	mujer	30	32	34	36	-	-
alemana	unisex	36-38	38-40	42-44	46-48	50-52	54-56
	hombre	-	-	42-44	46-48	50-52	54-56
	mujer	36	38	40	42	-	-

En la sección de pantalones de la línea Unifashion de este Catálogo, le hemos detallado directamente la numeración española para que le resulte más fácil la elección. Todos los pantalones serán recibidos en talla italiana, por tanto le recomendamos consultar la siguiente tabla para conocer la conversión:



italiana	40	42	44	46	48	50	52	54	56	58
española	38	40	42	44	46	48	50	52	54	56
francesa	38	40	42	44	46	48	50	52	54	56
portuguesa	38	40	42	44	46	48	50	52	54	56
inglesa	30	32	34	36	38	40	42	44	46	48
alemana	36	38	40	42	44	46	48	50	52	54

## Telas

- Los tejidos en puro algodón 100%: Gabardina y Gabardina pesante
- El tejido en puro algodón 100%, es utilizado en toda la variedad de la línea Unifashion, por ser antialérgico, transpirante y poseer una excelente resistencia al uso.

Es un tipo de tejido que está sometido al tratamiento de sanforización y mercerización, y además de tener un particular brillo, la prenda no se encoge y el color se mantiene inalterado después de numerosos lavados.

- Consejo en la elección del tejido:
  - La gabardina en puro algodón es un tejido con una trama compacta y duradera en el tiempo.
  - El tipo pesante es particularmente indicado para la estación invernal, mientras que el tipo medio es extremadamente versátil para todas las estaciones.

- El planteamiento gráfico del Catálogo permite la visualización inmediata de la calidad del tejido, el color y el código identificativo de la prenda.

- Los colores y modelos disponibles en cada prenda de la Colección Unifashion, son los indicados en las tablas de cada página. Proclinc ha incluido algunas fotografías en otros colores y tipos, que a pesar de no estar disponibles, le permite evaluar las tendencias actuales de mercado y ampliar la gama según las necesidades de sus clientes.

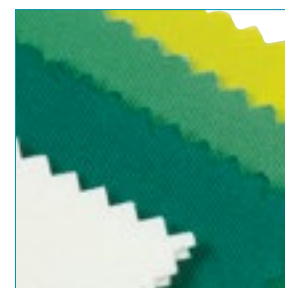
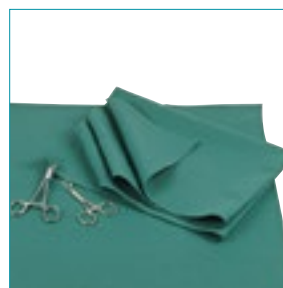
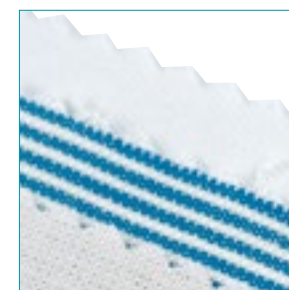
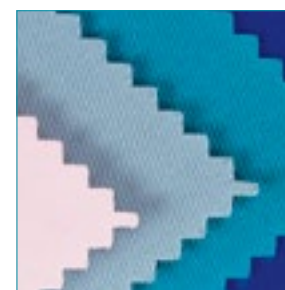
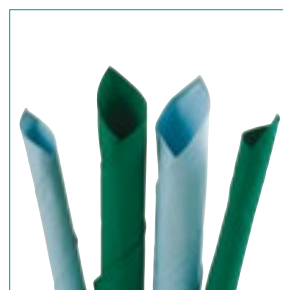

**IMPORTANTE:**

**Lavado**

**Guía de lavado y cuidado de las prendas**

Para mantener inalterada en el tiempo la calidad y belleza de la prenda, es importante cumplir las siguientes instrucciones de lavado:

tipo de tejido	lavar a máquina temp.máxima	detergente	lejía	planchado	lavado en seco	no usar secadora
Gabardina algodón blanco		blanco		200°C		
Gabardina algodón color		color		150°C		
Gabardina algodón blanco/color		color		150°C		

Mantenga los perfumes, lociones, desodorantes, etc., lejos de su ropa. Estos productos si contienen alcohol pueden llegar a dañar algunos tintes.

**Leyenda**

**LAVAR A MÁQUINA**

Lavar la prenda con una frecuencia regular y siguiendo las instrucciones indicadas en la etiqueta interna.

Al iniciar el proceso de lavado de la ropa se deben separar las prendas por colores y tonos, nunca se debe lavar la ropa blanca y de colores pasteles con ropa de colores oscuros, ya que puede desprenderse el tinte y manchar las telas más claras.

Lave al revés, los colores estarán mejor protegidos y la ropa no se desgastará tan rápidamente.

Cierre cremalleras y velcros para prevenir que se enganchen y dañen otras prendas durante el lavado. Desabroche los botones. Vacíe los bolsillos. Y retire los cinturones no lavables, cordones, ornamentos o prendedores que se puedan quitar.

Para facilitar la eliminación de manchas y cercos lavar siempre en agua fría; si se efectuara un lavado a una temperatura mayor las manchas de productos orgánicos no se eliminarían.

Para zonas muy sucias es recomendable aplicar jabón de marsella sobre la mancha y utilizar algún detergente que contenga partículas de oxígeno, con la precaución de disolverlo previamente en agua.

No utilice nunca productos quitamanchas, ya que podrían agujerear los tejidos.

Lavar la prenda a una temperatura máxima de 60°C garantiza un resultado perfecto (siempre que se sigan las instrucciones de lavado). No superar la temperatura indicada en la tabla, una temperatura superior debilitaría la resistencia de la fibra, pudiendo ésta encogerse.

Durante el lavado puede darse el caso de que el agua se tiña, esto es debido al exceso de tinte en la prenda; pero esta eliminación no alterará el color original (separe las prendas por colores antes de realizar el lavado).

Al final del lavado usar siempre suavizante.

Importante: Si lava su uniforme a temperaturas superiores a las indicadas en la tabla se puede producir una pérdida del tejido o encogimiento del 2% aproximadamente. Se aconseja tener en cuenta esta reducción antes de solicitar la talla de cada prenda.

**LAVADO EN SECO**

Evitar el lavado en seco. Las cremalleras y los accesorios sobre base sintética podrían resultar dañados irremediablemente.

**SECADO NORMAL**

Secar el uniforme al aire, procurando colgar la prenda de forma vertical o colgado en percha, y con

los botones abrochados o las cremalleras cerradas.

**SECADO EN MÁQUINA**

Informamos que nuestras prendas no resisten la secadora.

**LAVADO CON LEJÍA**

Los tejidos blancos se pueden decolorar, aunque deben evitar verter lejía pura sobre el tejido sin haberla diluida previamente en agua. Una alta concentración de producto puede llegar a amarillar y debilitar la prenda.

**LAVADO CON LEJÍA DE COLOR EN AGUA CALIENTE**

Los tejidos de color pueden llegar a desteñirse si se lavan en agua caliente

**LAVADO CON LEJÍA DE COLOR EN AGUA FRÍA**

Los tejidos de color pueden lavarse con lejía de color en agua fría, aunque es recomendable hacer antes una prueba en una parte no visible, para asegurar que el producto de lejía utilizado resulta eficaz.

Nota: Solamente el color verde quirúrgico puede lavarse con lejía de color en agua fría, sin necesidad de realizar antes ninguna prueba.

**PLANCHADO**

Para conseguir un buen planchado es recomendable utilizar vapor cuando la prenda todavía está un poco húmeda, y si no utilice un paño mojado para humedecerla.

Planchar del interior hacia el exterior para eliminar así los residuos de humedad y respetando sobre todo las temperaturas indicadas en la tabla superior.

Seguidamente cuelgue la prenda en una percha y deje que se enfríe en su totalidad.

**ESTERILIZACIÓN**

Esterilizar el uniforme en frío con productos a base de fenol, siguiendo atentamente las instrucciones del fabricante, o bien esterilice en seco a 135°C o en autoclave a 120°C. En autoclave se estima un encogimiento del 2%, por tanto es aconsejable realizar algún test preventivo sobre una pequeña muestra del tejido. (por ejm: el sobrante de los bajos de un pantalón).

## Servicio de consultas de uniformes a través de correo electrónico

Proclínic pone a su disposición el Servicio de Consulta, de toda nuestra Línea de Implantes, a través del correo electrónico:

**[servicio.uniformes@proclinic.es](mailto:servicio.uniformes@proclinic.es)**

Pregúntenos a través del correo electrónico y le responderemos de forma directa desde nuestro Departamento Comercial.

## IMPORTANTE: condiciones de devolución para uniformes

Si por algún motivo Ud. quiere devolver cualquier artículo, sólo tiene que llamar a nuestros teléfonos gratuitos y Proclínic se encargará de recoger su devolución. Antes de devolver cualquier producto de este Catálogo le rogamos lea detenidamente las normas de aceptación de devoluciones:

Sólo se aceptarán devoluciones de material antes de cumplir los 15 días después, de la fecha de su factura.

La devolución deberá recibirse en su embalaje de origen, la prenda plegada tal y como la recibió y dentro de una caja que resguarde el envase individual del producto.

### **Normas especiales en las devoluciones de uniformes:**

- No se admitirá la devolución de ninguna prenda con manchas de maquillaje, lejía, perfume, tinta, etc. o con roces, quemaduras o aspecto de haber sido utilizado
- No se admitirá la devolución de ninguna prenda que haya sido lavada y/o planchada después de haberse recibido.

### **Normas especiales en las devoluciones de calzado:**

- No se admitirán la devolución de ningún tipo de calzado con suelas manchadas o con el aspecto de haberse usado.

**En el caso de no aceptar la devolución, Proclínic informará telefónicamente de que el producto ha llegado en mal estado y lo remitirá de nuevo a la Clínica que lo solicitó.**



Casaca unisex





100% ALGODÓN

## EQUIPE

### EQUIPE CASACA UNISEX

Marca: Unifashion

Características: Línea recta sin abertura, con particular escote en "V".  
Un bolsillo superior y un bolsillo inferior en el lateral izquierdo.  
Manga corta y manga larga con puño de malla elástica.  
Gabardina (100% algodón).  
Sólo en manga corta.

Casaca 100% algodón

**40,79 €**

Los colores y modelos disponibles son los indicados en la tabla derecha.  
Si deseara algún color o modelo distinto que haya podido ver en alguna fotografía, se lo podremos servir bajo pedido en un plazo de entrega de 40 días aproximadamente y un mínimo a solicitar de 5 unidades por modelo-color-talla.  
No se admitirán devoluciones de artículos especiales.



consulte la tabla de tallas en la página 934

color	manga	tallas					
		xs	s	m	l	xl	xxl
 blanco	larga	S20364	SI4505	SI4506	SI4507	SI4508	SI4509
	corta	S20365	SI4520	SI4521	SI4522	SI4523	SI4524
 verde quirurgico	larga	S20366	SI4510	SI4511	SI4512	SI4513	SI4514
	corta	S20367	SI4525	SI4526	SI4527	SI4528	SI4529
 verde agua	larga	S20368	SI4515	SI4516	SI4517	SI4518	SI4519
	corta	S20369	SI4530	SI4531	SI4532	SI4533	SI4534
 azul celeste	larga	S20370	SI9676	SI9677	SI9678	SI9679	SI9680
	corta	S20371	SI9681	SI9682	SI9683	SI9684	SI9685
 verde manzana	larga	S20374	S20375	S20376	S20377	S20378	S20379
	corta	S20380	S20381	S20382	S20383	S20384	S20385
 rosa rubi	larga	S23473	S23474	S23475	S23476	S23477	S23478
	corta	S23479	S23480	S23481	S23482	S23483	S23484
 amarillo	larga	S23485	S23486	S23487	S23488	S23489	S23490
	corta	S23491	S23492	S23493	S23494	S23495	S23496
 naranja	larga	S23497	S23498	S23499	S23500	S23501	S23502
	corta	S23503	S23504	S23505	S23506	S23507	S23508
 violeta	larga	S23509	S23510	S23511	S23512	S23513	S23514
	corta	S23515	S23516	S23517	S23518	S23519	S23520
 turquesa	larga	S20386	S20387	S20388	S20389	S20390	S20391
	corta	S20392	S20393	S20394	S20395	S20396	S20397
 azulón	larga	S20398	S20399	S20400	S20401	S20402	S20403
	corta	S20404	S20405	S20406	S20407	S20408	S20409

## Servicio de consultas de uniformes a través de correo electrónico

Proclínic pone a su disposición el Servicio de Consulta, de toda nuestra Línea de Implantes, a través del correo electrónico:

**[servicio.uniformes@proclinic.es](mailto:servicio.uniformes@proclinic.es)**

Pregúntenos a través del correo electrónico y le responderemos de forma directa desde nuestro Departamento Comercial.

## IMPORTANTE: condiciones de devolución para uniformes

Si por algún motivo Ud. quiere devolver cualquier artículo, sólo tiene que llamar a nuestros teléfonos gratuitos y Proclínic se encargará de recoger su devolución. Antes de devolver cualquier producto de este Catálogo le rogamos lea detenidamente las normas de aceptación de devoluciones:

Sólo se aceptarán devoluciones de material antes de cumplir los 15 días después, de la fecha de su factura.

La devolución deberá recibirse en su embalaje de origen, la prenda plegada tal y como la recibió y dentro de una caja que resguarde el envase individual del producto.

### **Normas especiales en las devoluciones de uniformes:**

- No se admitirá la devolución de ninguna prenda con manchas de maquillaje, lejía, perfume, tinta, etc. o con roces, quemaduras o aspecto de haber sido utilizado
- No se admitirá la devolución de ninguna prenda que haya sido lavada y/o planchada después de haberse recibido.

### **Normas especiales en las devoluciones de calzado:**

- No se admitirán la devolución de ningún tipo de calzado con suelas manchadas o con el aspecto de haberse usado.

**En el caso de no aceptar la devolución, Proclínic informará telefónicamente de que el producto ha llegado en mal estado y lo remitirá de nuevo a la Clínica que lo solicitó.**

Colección pantalón unisex

## HOSPITAL

### HOSPITAL PANTALÓN UNISEX

Marca: Unifashion  
 Características: Sin abertura, con elástico en la cintura.  
 Doble bolsillo aplicado.  
 Pierna holgada para el máximo confort,  
 sin perder el estilo.











Pantalón 100% algodón

**36,99 €**

Todos los pantalones se recibirán en talla italiana, según tablas de equivalencia del catálogo de Uniformes 2013. Para mayor facilidad en la siguiente tabla se ha indicado la talla española.



100% ALGODÓN

color	talla española*									
	38	40	42	44	46	48	50	52	54	56
 blanco	S21242	S21243	S21244	S20550	S20551	S20552	S20553	S20554	S20555	S20556
 verde quirurgico	S21245	S21246	S21247	S20557	S20558	S20559	S20560	S20561	S20562	S20563
 verde agua	S21248	S21249	S21250	S20564	S20565	S20566	S20567	S20568	S20569	S20570
 azul celeste	S21261	S21262	S21263	S20571	S20572	S20573	S20574	S20575	S20576	S20577
 verde manzana	S21251	S21252	S21253	S21254	S21255	S21256	S21257	S21258	S21259	S21260
 rosa rubi	S24285	S24286	S24287	S24288	S24289	S24290	S24291	-	-	-
 amarillo	S24292	S24293	S24294	S24295	S24296	S24297	S24298	-	-	-
 naranja	S24299	S24300	S24301	S24302	S24303	S24304	S24305	-	-	-
 violeta	S24306	S24307	S24308	S24309	S24310	S24311	S24312	-	-	-
 turquesa	S21264	S21265	S21266	S21267	S21268	S21269	S21270	S21271	S21272	S21273
 azulon	S21274	S21275	S21276	S21277	S21278	S21279	S21280	S21281	S21282	S21283

consulte la tabla de tallas en la página 234

Los colores y modelos disponibles son los indicados en la tabla superior.  
 Si deseara algún color o modelo distinto que haya podido ver en alguna fotografía, se lo podremos servir bajo pedido en un plazo de entrega de 40 días aproximadamente y un mínimo a solicitar de 5 unidades por modelo-color-talla. No se admitirán devoluciones de artículos especiales.







# Gorros dentales y Calzado

gorros dentales



**GORRO DENTAL EURONDA**

Marca: Euronda Monoart  
Características: Disponible en 10 colores.

<b>Ref. 98601</b>	Naranja	<b>18,33 €</b>
<b>Ref. 98602</b>	Amarillo	<b>18,33 €</b>
<b>Ref. 98603</b>	Blanco	<b>18,33 €</b>
<b>Ref. 98604</b>	Lila	<b>18,33 €</b>
<b>Ref. 98605</b>	Azul Claro	<b>18,33 €</b>
<b>Ref. 98606</b>	Azul	<b>18,33 €</b>
<b>Ref. 98607</b>	Verde Claro	<b>18,33 €</b>
<b>Ref. 98608</b>	Verde	<b>18,33 €</b>
<b>Ref. 98609</b>	Negro	<b>18,33 €</b>
<b>Ref. 98610</b>	Rosa	<b>18,33 €</b>

Confortable Gorro Dental, realizado en algodón, en atractivos colores y adaptable mediante sus prácticos lazos. Dispositivo de protección individual que asegura la máxima protección sin renunciar a la comodidad y al color. Esterilizables en autoclave a 121° C. Disponible en 10 colores.

Gorros dentales



**GORRO DENTAL**

Marca:	Robin Hat	
<b>Ref. T4321</b>	Pac-man pelo largo	<b>15,99 €</b>
<b>Ref. T4322</b>	Lunares rojos pelo largo	<b>15,99 €</b>
<b>Ref. T4323</b>	Sailor pelo largo	<b>15,99 €</b>
<b>Ref. T4324</b>	Pac-man pelo corto	<b>15,99 €</b>
<b>Ref. T4325</b>	Converse pelo corto	<b>15,99 €</b>

color		número	34/35	35/36	36/37	37/38	38/39	39/40	40/41	42/43	44/45
	naranja	S22833	S24645	S22834	S24646	S22835	S24647	S22836	S22837		
	violeta	S22839	S24648	S22840	S24649	S22841	S24650	S22842	S22843		
	rojo	S22857	S24657	S22858	S24658	S22859	S24659	S22860	S22861		
	amarillo	S22863	S24660	S22864	S24661	S22865	S24662	S22866	S22867		
	celeste	S22989	S24663	S22990	S34664	S22991	S24665	S22992	S22993		
	verde agua marina	S26750	S26751	S26752	S26753	S26754	S26755	S26756	S26757	S26758	

Calzado



**ZUECOS DE COLORES**

Marca: Calzuro  
Características: Anatomía realizada con una mezcla antiestática de termo-tecnico polímero. Tacón de 4 cms. Zuecos con diseño anatómico donde se une el confort, la seguridad y diseño. Resistencia a temperaturas:  
- 100° en agua  
- 138° en vapor  
- 140° en calor seco

**41,57 €**



## BISTRO SLIP-RESISTANT CLOG

Marca: Crocs  
 Características: El modelo Crocs **BISTRO cumple con toda la normativa relativa a un calzado para uso laboral.** Sin duda, el modelo estrella en ventas de un calzado **extremadamente cómodo, ligero, flexible y que ofrece seguridad.** Reduce la fatiga gracias al material exclusivo Croslite y viene con una suela especial Crocs Lock antideslizante para evitar accidentes.

De los números 36 a la 49

**54,95 €**



Talla	36-37	37-38	38-39	39-40	41-42	42-43	43-44	45-46	46-47	48-49
Color Negro	T4090	T4091	T4092	T4093	T4094	T4095	T4096	T4097	T4098	T4099
Color Blanco	T4100	T4101	T4102	T4103	T4104	T4105	T4106	T4107	T4108	T4109



## SPECIALIST VENT

Marca: Crocs  
 Características: Estilo profesional, creando un novedoso zapato muy cómodo y ligero para uso laboral. Cubierta metatarsal gruesa para proteger la parte superior del pie y con puntera y talón cerrados. Con orificios laterales que aumentan la respiración y ventilación del pie. Incorporan a su vez un reborde protector que evita la entrada de líquidos en el interior.

Planta con arco de soporte y puntos estimulantes que aseguran la comodidad a lo largo del día. El exclusivo material Croslite se adapta al pie permitiendo un ajuste perfecto. Su flexibilidad permite la movilidad natural del pie, reduciendo la fatiga.

De los números 36 a la 49

**43,95 €**



Talla	36-37	37-38	38-39	39-40	41-42	42-43	43-44	45-46	46-47	48-49
Color Negro	T4300	T4301	T4302	T4303	T4304	T4305	T4306	T4307	T4308	T4309
Color Blanco	T4310	T4311	T4312	T4313	T4314	T4315	T4316	T4317	T4318	T4319



TALLA	36	37	38	39	40	41	42	43
COLOR GRIS	T5122	T5123	T5124	T5125	T5126	T5127	T5128	T5129
COLOR BLANCO	T5114	T5115	T5116	T5117	T5118	T5119	T5120	T5121

**CALZADO ALMA**

Marca: Suecos

**75,38 €**

Calzado saludable de uso profesional ultraligero-ultratranspirable y resistente al deslizamiento.

**SERVICIO EXPRESS**  
Entrega en 24 horas

**ENVÍOS GRATIS**

A partir de 110€ de compra

**TUS  VENTAJAS**

*Nuestro compromiso, 100% satisfacción*

- ENVÍO GRATIS a partir de 110€ de compra.
- Disponibilidad de stock del 99,46% .
- Más de 4,600 ofertas con hasta un 50%dto.
- Hasta un 15% dto. en todas tus compras.
- 5% dto. extra por comprar en proclinic.es
- Más de 17.000 productos de las primeras marcas.
- Más de 2.500 productos Marca Proclinic.
- Entrega en 24 horas.
- Tienes 15 días para cambiar de opinión.
- Servicio devoluciones online.
- Consulta el estado de tu pedido online.