



11

Impresión

| | |
|--|-----|
| Alginatos | 472 |
| Aros de Cobre | 535 |
| Ceras | 540 |
| Cubetas Funcionales..... | 548 |
| Cubetas Metálicas..... | 543 |
| Cubetas Ortodoncia..... | 546 |
| Cubetas Parciales Metálicas | 544 |
| Cubetas de Plástico | 546 |
| Cuchillos de Cera | 542 |
| Espátulas para Alginato/Yeso | 480 |
| Godiva | 528 |
| Hilo Retractor..... | 533 |
| Materiales de Registro de Oclusión..... | 520 |
| Pasta Zinquenólica | 528 |
| Planchas..... | 551 |
| Polietheres..... | 524 |
| Polietheres para mezcladoras automáticas | 526 |
| Polisulfuro..... | 520 |
| Puntas de Mezcla | 514 |
| Retracción gingival | 538 |
| Siliconas de Adición | 487 |
| Siliconas de Condensación..... | 515 |
| Siliconas Proclinic Expert | 483 |
| Tazas para Alginato/Yeso | 479 |
| Varios | 481 |
| Varios Cubetas..... | 549 |
| Varios impresión..... | 538 |
| Yesos | 530 |

alginatos

proclinic



1 MIDE



2 MEZCLA

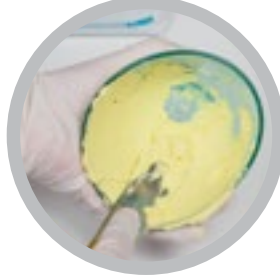

3 RELLENA



4 RESULTADO



Libre de Polvo

40" en boca



ALGINATO NEW

Marca: Proclinic
 Características: Aroma a menta, de color rosado. Fast set. Tiempo total de fraguado 2'00", tiempo en boca 45", tiempo total de trabajo 1'15". Libre de polvo, sin plomo, fácil mezcla.

10,90 €

Ref. 01592 Bolsa de 453 gr.

1 unidad

ALGINATO FAST ORTODONCIA

Marca: Proclinic
 Características: Aroma cítrico, de color naranja. Fast set. Tiempo total de fraguado 2'00", tiempo en boca 45", tiempo total de trabajo 1'15". Libre de polvo, sin plomo, fácil mezcla.

9,95 €

Ref. 01593 Bolsa de 453 gr.

1 unidad

TAMBIÉN PODRÍA GUSTARTE



TAZA PARA ALGINATO PROCLINIC

Marca: Proclinic

Ver página 480



ESPÁTULA PARA ALGINATO

Marca: Proclinic

Ver página 480



YESO ORTODONCIA PROCLINIC

Marca: Proclinic

Ver página 530



CUBETAS LISAS/PERFORADAS

Marca: Proclinic

Ver página 543



1

MIDE



2

MEZCLA

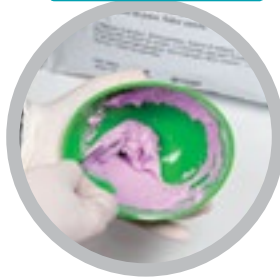

3

RELLENA



4

RESULTADO



alginatos

 proclinic



ALGINATO CROMÁTICO

Marca: Proclinic

Características: Aroma a vainilla. Guía visual de tiempos, de color violeta rosa a blanco. Regular set. Tiempo total de fraguado: 3'30", tiempo en boca: 1'10", tiempo total de trabajo: 2'20" (45' mezcla color violeta, luego pasa a rosa). Bolsa de 453 gr.

10,90 €

1 unidad

Ref. 0178



alginatos

 proclinic



GLUTEN FREE

ALGINATO

Marca: Proclinic

Características: Aroma a menta. de color naranja. Regular set. Tiempo total de fraguado 2'40", tiempo en boca 45', tiempo total de trabajo 1'55". Bolsa de 453 gr.

10,90 €

1 unidad

Ref. 0161 Envase de 906 gr. Con medidas. 20,85 €

Ref. 0162 Bolsa de 453 gr. 10,90 €



sabores para alginatos

 proclinic

SABOR PARA ALGINATO

Marca: Proclinic

Características: 60 ml.

8,95 €

1 unidad

Ref. 7935 Sabor Plátano
 Ref. 7936 Sabor Cereza
 Ref. 7937 Sabor Chocolate
 Ref. 7938 Sabor Fresa

Sabores para alginato, se añaden entre 5 y 7 gotas por cada medida de alginato para aportarle un sabor único. No contienen gluten ni azúcares.

Alginatos



PRODUCTO DESTACADO

- Consistencia firme
- Impresiones más rígidas
- Resistencia a la deformación y al desgarro
- Reproducción de detalles de al menos 50 µm
- Sin polvo
- Color rosa
- Aroma menta
- Tiempo de fraguado normal: 1'30"-2'00"
- Tiempo de fraguado Fast Set: 1'00", especial para ortodoncia
- Fabricado según las normas ISO 1563, ADA 18 y BS 4269
- Libre de cadmio y polvo



Alginatos

Más información



CA 37 PAQUETE

Marca: Cavex
Características: Paquete de 500 g.

Ref. 2050 Superior Pink. Fraguado Normal. **12,10 €**
Ref. 2085 Fast. Fraguado Rápido. **12,10 €**

Alginatos



ALGINATO ORTHOTRACE

Marca: Cavex
Características: Alginato extra rápido para Ortodoncia.

Ref. 9642 Extra-Rápido. 500 g. **12,10 €**

Resistente y elástico. Sin polvo. Fácil dosificación. Rápida absorción del agua. Mezcla suave y homogénea, sin burbujas. Se pueden obtener dos modelos. Aroma a fruta.

Alginatos



ALGINATO CREAM

Marca: Cavex
Características: Paquete de 500 g.

Ref. 20503 Fraguado normal. **12,10 €**

- Se mezcla fácil gracias a su composición suave y cremoso
- Reproducción en detalle 5µm
- Se puede escanear
- Color púrpura
- Sabor fresco a chicle

Alginatos

Más información



PRODUCTO DESTACADO

Alginato con consistencia firme y fina. Perfectas impresiones con superficies lisas. Gran elasticidad.

CARACTERÍSTICAS

- Combinación única de alta elasticidad y resistencia al desgarro.
- Reproducción de detalles de 25 µm
- Óptima compatibilidad con yesos
- Color azul que facilita la lectura
- Agradable sabor a menta
- Libre de polvo
- Tiempo de fraguado normal: 1'30"

ALGINATO IMPRESSIONAL

Marca: Cavex
Características: Alginato de Tipo I, clase A para prótesis fija.

Ref. 9641 Fraguado Normal. 500 g. **12,10 €**

 **Desde** ^{Alginato} **7,47 €**



ALGINATOS BESTDENT

Marca: Bestdent
 Características: Bolsa 453 g.
Ref. 25662 Alginato Fast **8,20 €**

Ref. 25663 Alginato Fast Ortodoncia **8,20 €**
A partir de 12 unidades 7,47 €/u.

CON LOS QUETÚ AHORRAS

Alginatos libres de polvo para impresiones dentales exactas.

- Alta resistencia al desgarro.
- Sin plomo.
- Biocompatible
- Fácil mezcla
- Caducidad de 6 años.
- Aroma a naranja.
- Fast: fraguado en 2 minutos.
- Fast Ortodoncia: fraguado en 1 minuto y 50 segundos

 **PRODUCTO DESTACADO**



XANTALGÍN SELECT BOTE

Marca: Kulzer
 Características: Fraguado rápido. 2 paquetes x 500 g. Incluido bote de plástico para almacenamiento con medidas.

Ref. 2432 48,00 €

XANTALGÍN SELECT PAQUETE

Características: Fraguado rápido. Paquete de 500 g. Color verde. Sin polvo. Mentolado.

Ref. 2438 17,30 €

Alginato de fraguado rápido y libre de polvo. Xantalgín Select proporciona una reproducción sin igual de detalles en modelos lisos y precisos. Está formulado como un material de impresión de uso general para las prácticas dentales de ortodoncia y generales y se mezcla obteniendo una consistencia cremosa. Otras características incluyen la absorción de agua rápida, fácil mezcla y una consistencia no muy delgada.

Más información



 **Desde** ^{Alginato} **7,47 €**



ALGINATO CROMÁTICO

Marca: Bestdent
 Características: Bolsa 453 g.

Ref. 01781 Alginato Cromático Bestdent. **8,67 €**
A partir de 12 unidades 7,47 €/u.

CON LOS QUETÚ AHORRAS

Alginato con efecto cromático que permite trabajar de forma eficiente reduciendo el tiempo de toma de impresión.

- No produce polvo
- Consistencia homogénea.
- Gran confort para el paciente
- Buena fluidez y estabilidad.
- Rápido

 **Alginatos**

XANTALGÍN CRONO

Marca: Kulzer
 Características: Indicador cromático en los diferentes pasos: Azul - Rosa - Violeta. 453 g.

Ref. 2408 18,05 €

El Xantalgín Crono es una nueva generación de materiales de impresión de alginato que combina las reconocidas propiedades de los alginatos con un sistema de cambio continuo de color.

Todos los pasos cruciales del proceso están indicados con cambios de color específicos:

- Mezcla: color azul
- Colocación del material en cubeta: color violeta
- Colocación en boca: color rosa
- Listo para retirar de boca: color blanco

El Xantalgín Crono permite al equipo trabajar de forma eficiente reduciendo el tiempo de toma de impresión.

Características:

- Mezclas limpias, no producen polvo
- Consistencia homogénea
- Gran confort para el paciente
- Sabor a menta
- Buena fluidez y estabilidad
- No contiene desinfectantes químicos, lo que los hace especialmente adecuados para la piel y las mucosas.
- Pueden almacenarse durante periodos largos de tiempo a pesar de que no contienen conservantes.
- Obtención de superficies uniformes y lisas que garantizan una precisa reproducción de los detalles.

 **Alginatos**

ALGINOPLAST PAQUETE

Marca: Kulzer
 Características: Paquete de 500 g. Sin polvo. Color rosa.

Ref. 2407 17,30 €
Ref. 97123 17,30 €

Fraguado rápido.
 Fraguado normal.



PRODUCTO DESTACADO

Alginato extra rápido para ortodoncia y modelos de estudio.

CARACTERÍSTICAS

- Fácil y rápida mezcla debido a su rápida absorción de agua.
- Masa homogénea, superficies lisas y compactas.
- Larga conservación de las impresiones.
- Tixotrópico, no gotea.
- Tiempo de trabajo: 1'05".
- Toma en boca: 0'45".
- Aroma de vainilla con reducción del reflejo emético, color amarillo.
- Libre de polvo en suspensión.



Alginatos



ORTHOPRINT BOLSA

Marca: Zhermack
Características: Bolsa 500 g. Rápido.

Ref. 6950 Alginato **13,40 €**
Ref. 69500 Medidor Alginato Orthoprint **1,90 €**



Alginatos

PHASE PLUS

Marca: Zhermack
Características: Paquete 453 g.

Ref. 35517 **11,25 €**

Fraguado rápido.
Cromático en tres fases:
- Violeta: mezcla
- Rosa: cubeta
- Blanco: boca
- Tixotrópico



Alginatos

HYDROGUM 5

Marca: Zhermack
Características: Paquete 453 g.

Ref. 49851 Hydrogum 5 **15,30 €**
Ref. 49849 2x453g. Contenedor y Medidores **31,50 €**

PRODUCTO DESTACADO

Alginato rápido, hasta 5 días de estabilidad dimensional, libre de polvo.

CARACTERÍSTICAS

- Fácil mezcla debido a su rápida absorción de agua.
- Mínima variación dimensional de únicamente el -0,5%.
- Tixotrópico, no gotea.
- Tiempo de trabajo: 1'05".
- Toma en boca: 0'45".
- Aroma a mangostán. Color lila.

INDICACIONES

Coronas y puentes removibles, prótesis, modelos de estudio, antagonistas en prótesis fijas y removibles.



Alginatos

HYDROGUM

Marca: Zhermack
Características: Alginato elástico de polimerización rápida. Para prótesis removible y esqueléticos, modelos de estudio y antagonistas en prótesis fija y removible. Bolsa 500 gr.

Ref. 68500 **13,40 €**



Alginatos

TROPICALGIN

Marca: Zhermack
Características: Cromático. De fraguado rápido. Bolsa de 453 g.

Ref. 59463 **13,40 €**

Alginatos



NEOCOLLOID

Marca: Zhermack
 Ref. 98931 Bolsa de 500 g.

17,25 €

Alginatos



ALGINKID

Marca: Major
 Características: Alginato especial para ortodoncia.
 Fraguado rápido.
 Sabor Tutti frutti.
 Antináuseas.
 Biocompatibilidad excelente.
 Material bajo en polvo.
 Color amarillo.

Ref. 6937 Envase de 450 g. **8,30 €**

Alginatos



ALGINMAX CROMÁTICO

Marca: Major
 Ref. 69372 Paquete de 453 g. **8,30 €**

Alginatos



ALGINMAJOR RÁPIDO

Marca: Major
 Ref. 69373 Paquete de 453 g. **8,30 €**

Alginatos



Ref. 3011

Ref. 3012

JELTRATE REGULAR

Marca: Dentsply
 Características: Fraguado normal. Bote de 453 g.
 Ref. 3011 Regular **22,74 €**

JELTRATE FAST

Características: Fraguado rápido. Bote de 453 g.
 Ref. 3012 Fast **22,38 €**

Alginatos



PRALG'X

Marca: Pierre Rolland
 Características: Fraguado normal. Verde. Mentolado.
 500 g.
 Ref. 1957 **11,55 €**

Tres alginatos adecuados a cada gusto y necesidad. Son alginatos de gran precisión y elevada resistencia al desgarro. Sin polvo, perfectamente ecológicos, no contienen plomo ni cadmio. Son de fácil manipulación, agradables en boca y garantizan confort y seguridad en cada toma.
 - PRALG'X: Alginato de muy buena elasticidad, color Verde y aromatizado a la menta. Tiempo de mezcla: 30 seg. Tiempo de trabajo: 50 seg. Tiempo de toma en boca: 1 minuto.



Alginatos

BLUE-PRINT X-CREM BOTE

Marca: Dentsply
Características: Fraguado rápido. Bote de 1000 g. con medidas.

Ref. 2742 **45,33 €**

BLUE-PRINT X-CREM BOLSA

Características: Fraguado rápido. Bolsa de 500 g.

Ref. 2744 **14,03 €**

Alginato de alta precisión y consistencia cremosa muy fácil de mezclar. Muy elástico, no levanta polvo y tiene rápida absorción de agua y fraguado. Permite retrasar el vaciado hasta 5 días.



Alginatos

CHROMALG'X

Marca: Pierre Rolland
Características: Cromático, secado rápido. Frambuesa. 500 g.

Ref. 1958 **11,55 €**

Efecto cromático, Violeta durante la mezcla, 40 seg., se torna Rosa, 50 seg., y posteriormente Azul en la toma en boca, 1 minuto. Sabor Frambuesa.



Alginatos

ORTHOFAST

Marca: Pierre Rolland
Características: Fraguado en 45 seg. Antináuseas. 500 g.

Ref. 1959 **11,55 €**

Tiempo de toma muy rápido, 45 segundos, que junto a su efecto antináuseas resulta especialmente indicado en ortodoncia. Color Naranja, aromatizado al melocotón.



Alginatos

ZELGAN 2002

Marca: Dentsply
Características: Bolsa de 500 g.

Ref. 2704 **14,55 €**



Alginatos

AROMA FINE BOLSA

Marca: G.C.
Características: Fraguado normal. Rosa Sin polvo. Bolsa de 1000 g.

Ref. 4621 Regular **31,82 €**
Ref. 46212 Fast **31,82 €**



Alginatos

LITOCROM CROMÁTICO

Marca: Inibsa
Características: Fraguado rápido. Maletín con 2 bolsas de 450 g. y medidas.

Ref. 5802 **39,95 €**

Alginatos



PLASTALGIN

Marca: Septodont
Características: Bolsa de 454g.

Ref. 65771 Ortho rápido **10,95 €**
Ref. 65772 Normal **10,95 €**

Impresión precisa para estudio de casos y modelos de ortodoncia, fabricación de modelos para férulas bucales, restauraciones temporales, férulas de blanqueamiento, dentaduras postizas parciales y férulas oclusales. Alginatos de clase A para unas impresiones precisas. Hidrofílico natural para una mezcla sencilla y una humectabilidad excelente de los tejidos orales. Mezcla rápida y sencilla sin formación de burbujas ni imperfecciones. Fácil de usar para el paciente y el usuario, sabor a albaricoque. Fórmula sin polvo

Alginatos



ALGINATO KROMOPAN

Marca: Kromopan
Características: Bolsa 450 g.

Ref. H00141 **8,95 €**

tazas para alginato/yeso



TAZAS PARA ALGINATO

Marca: Proclínico
Características: Ø12,5 cm. Altura 9 cm.
Color verde

Ref. 0111 **9,25 €**
1 unidad



Tazas para Alginato/Yeso

Sólo por **6,20 €**



TAZA PARA ALGINATO

Marca: Bestdent
Ref. 25657 Taza para alginato. Roja **6,20 €**





tazas para alginato/yeso



TAZAS PARA ALGINATO

Marca: Proclinic
 Características: Diámetro superior: 11 cm.
 Diámetro de la base de apoyo: 5,3 cm.
 Altura: 6 cm. Capacidad total de 280 ml.
 Color azul.

Ref. 25658

6,85 €

1 unidad

Tazas para Alginato/Yeso



TAZA BLANCA

Marca: Mestra
 Características: Para alginato. Ø 10 cm.

Ref. 4208

7,25 €

Tazas y espátulas para alginato/yeso

Tazas para Alginato/Yeso



TAZA VERDE

Características: Para alginato y yeso.

Ref. 2096 N° 2. Ø 12 cm. 4,10 €
 Ref. 2095 N° 3. Ø 14 cm. 5,00 €



espátulas para alginato/yeso



ESPÁTULA PARA ALGINATO MANGO PLÁSTICO

Marca: Proclinic

Ref. 59789

15,00 €

1 unidad

Espátula indicada para mezclar alginatos y yesos. Mango de plástico. Hoja metálica en forma curva.

Espátulas para Alginato/Yeso



ESPÁTULA PARA YESO Y ALGINATO

Marca: Mestra
Características: Hoja curvada, mango de plástico.

Ref. 4203

11,81 €

Espátulas para Alginato/Yeso



**ESPÁTULA ASH
PARA YESO Y ALGINATO**

Marca: ASH
Características: Hoja curvada, mango de plástico.

Ref. 2724

33,07 €

Espátulas para Alginato/Yeso



**ESPÁTULA DE PLÁSTICO
PARA YESO Y ALGINATO**

Características: 6 u. de diferentes colores.
Totalmente de plástico.

Ref. 2080

8,99 €

Espátulas para Alginato/Yeso



**ESPÁTULA DE YESO
MANGO MADERA**

Marca: Mestra

Ref. 4204

7,88 €

Cuchillo de Yeso



CUCHILLO DE YESO

Marca: Mestra

Ref. 4205

8,43 €

Varios



ACCESORIOS DE ALGINATO

Marca: Cavex

Ref. 9643 Contenedor de Alginato.

29,90 €

Ref. 9644 Medidor de agua para alginato.

11,20 €

Contenedor para alginato con cuchara dosificadora que conserva el alginato en condiciones óptimas. Tapa, color azul, con apertura fácil.



IMPRESIONANTEMENTE FÁCILES^{6°} Y PRECISAS

Consigue la máxima precisión y calidad en tus impresiones. Las siliconas **Proclinic Expert** te ofrecen impresiones detalladas, exactitud dimensional asegurada y total integridad de los márgenes.

De forma fácil y precisa. Con tiempos correctamente modulados y diferentes viscosidades para cada necesidad clínica.

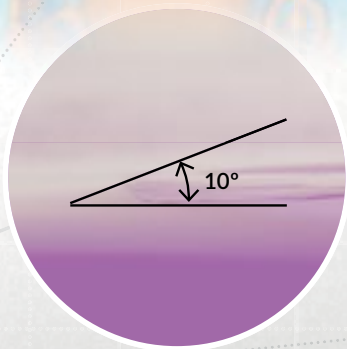

Las siliconas **Proclinic Expert** te garantizan la máxima precisión y calidad. La combinación de la nanotecnología y la alta hidrofilia de su material te ofrecen impresiones detalladas, exactitud dimensional asegurada y total integridad de los márgenes.

Las siliconas **Proclinic Expert** consiguen una excelente nota en los tests clínicos



Proclinic VPS
Impression Material
++++ ½

THE DENTAL ADVISOR
www.dentaladvisor.com

RATINGS:
Excellent +++++
Very Good +++++
Good +++++

Las siliconas **Proclinic Expert** se adaptan a todas las técnicas de impresión

TÉCNICA DE UN PASO

| | | |
|------------------------|----------------------------|-------------------------------------|
| PUTTY SOFT FAST | Tiempo de trabajo 1'30" | Permanencia mínima en boca 2'30" |
| LIGHT BODY FAST | Tiempo de trabajo 1'30" | Permanencia mínima en boca 2'30" |



TÉCNICA DE DOS PASOS

| | | |
|---------------------------|----------------------------|-------------------------------------|
| PUTTY SOFT REGULAR | Tiempo de trabajo 2' | Permanencia mínima en boca 3'30" |
| ULTRA LIGHT BODY | Tiempo de trabajo 1'30" | Permanencia mínima en boca 2'30" |

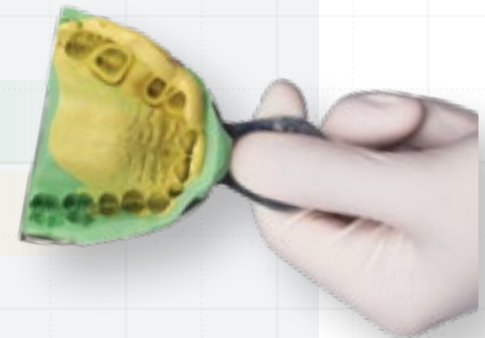

Imágenes explicativas de los casos a nivel informativo. Son fotografías sobre modelo no indicativas de verdaderos casos clínicos.

373
APLICACIONES CLÍNICAS

87%
de los consultores consideraron las siliconas **Proclinic Expert** TAN BUENAS O MEJORES que las que utilizaban habitualmente

91%
DE SATISFACCIÓN

78%
DE RECOMENDACIÓN

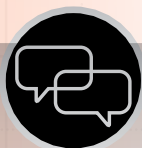

Consejo Proclinic

En la técnica en dos pasos es importante disponer de un espacio para el material fluido, por lo que aconsejamos dejar un espacio uniforme de 2 mm, usando un vacuismo espaciador termoplástico

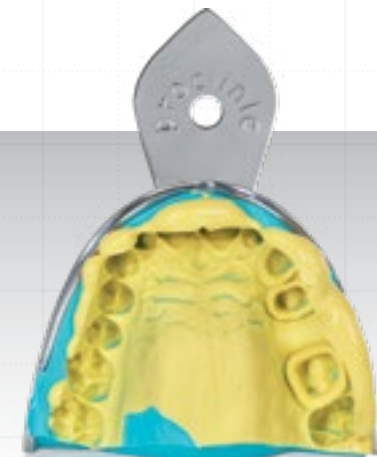

Las siliconas Proclinic Expert permiten una toma de impresiones fácil y rápida

Con tiempos correctamente modulados y diferentes viscosidades para cada necesidad clínica. Excelente reproducción del detalle en ambiente húmedo, alta hidrofilia que minimiza el riesgo de poros. Consiga impresiones de gran precisión gracias a las excelentes propiedades de las siliconas Proclinic Expert.

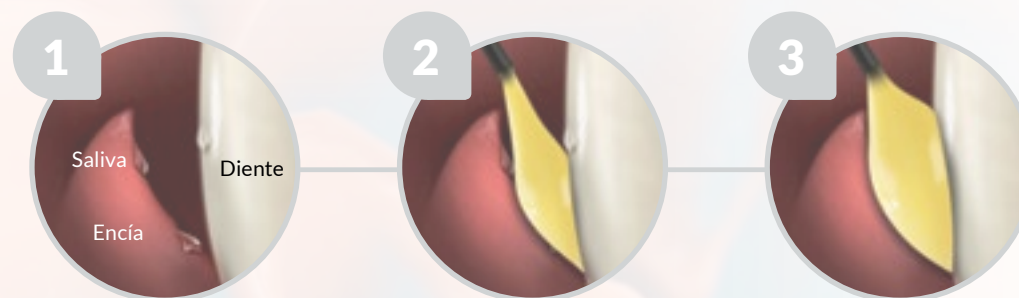

| *Tiempos a 23° C | Ultra Light Body | Light Body | Light Body | Regular Body | 380 Heavy Body | 380 Heavy Body | 380 Putty Soft | Putty Soft | Putty Soft | Putty Hard |
|----------------------------|--------------------------|--------------------------|--------------------------|---------------------------|--------------------------|--------------------------|-------------------|-------------------|-------------------|-------------------|
| | Fast Set | Regular Set | Fast Set | Regular Set | Regular Set | Fast Set | Fast Set | Regular Set | Fast Set | Fast Set |
| Reorder | 15156 | 15153 | 15154 | 15152 | 15158 | 15159 | 15157 | 15150 | 15151 | 15163 |
| ISO 4823 | Type 3 | Type 3 | Type 3 | Type 2 | Type 1 | Type 1 | Type 0 | Type 0 | Type 0 | Type 0 |
| ADA 19 | Light-bodied Consistency | Light-bodied Consistency | Light-bodied Consistency | Medium-bodied Consistency | Heavy-bodied Consistency | Heavy-bodied Consistency | Putty Consistency | Putty Consistency | Putty Consistency | Putty Consistency |
| Proporción mezcla | 1:1 | 1:1 | 1:1 | 1:1 | 5:1 | 5:1 | 5:1 | 1:1 | 1:1 | 1:1 |
| Sistema | | | | | | | | | | |
| Tiempo total de trabajo | 1'30" | 2' | 1'30" | 2' | 2' | 1'30" | 1'30" | 2' | 1'30" | 1'30" |
| Permanencia mínima en boca | 2'30" | 3'30" | 2'30" | 3'30" | 3'30" | 2'30" | 2'30" | 3'30" | 2'30" | 2'30" |
| Tiempo de fraguado* | 4' | 5'30" | 4' | 5'30" | 5'30" | 4' | 4' | 5'30" | 4' | 4' |
| Técnicas sugeridas | 2 pasos | 1 paso o 2 pasos | 1 paso o 2 pasos | 1 paso o monofase | 1 paso o 2 pasos | 1 paso o 2 pasos | 1 paso o 2 pasos | 1 paso o 2 pasos | 1 paso o 2 pasos | 1 paso o 2 pasos |
| | | | | | | | | | | |
| | BAJA CONSISTENCIA | | | | ALTA CONSISTENCIA | | | | | |



SILICONAS DE ADICIÓN PROCLINIC EXPERT

Marca: Proclinic Expert

Características: Las siliconas Proclinic Expert te garantizan la máxima precisión y calidad. La combinación de la nanotecnología y la alta hidrofília de su material te ofrecen impresiones detalladas, exactitud dimensional asegurada y total integridad de los márgenes.

DESDE
40,95€

ALTA CONSISTENCIA

Silicona de Adición Masilla

Características: Las siliconas de adición masilla Proclinic Expert cuentan con una fórmula renovada. 250ml base + 250ml catalizador

| | | |
|-------------------|--|--------------------------------|
| Ref. 15150 | Silicona Putty Soft Regular Set Proclinic Expert | 56,95 € |
| Ref. 15151 | Silicona Putty Soft Fast Set Proclinic Expert | 56,95 € |
| Ref. 15163 | Silicona Putty Hard Fast Set Proclinic Expert | 56,95 € Próxima novedad |

Silicona de Adición 380 ml

Características: Las siliconas de adición 380 Proclinic Expert de mezcla automática te garantizan una mezcla homogénea y mayor comodidad. Compatible con las principales máquinas de mezclado automático del mercado.
2x380ml + 15 puntas de mezcla + 2 roscas de bloqueo.

| | | |
|-------------------|--|-----------------|
| Ref. 15157 | Silicona 380 Putty Soft Fast Set Proclinic Expert | 138,95 € |
| Ref. 15158 | Silicona 380 Heavy Body Regular Set Proclinic Expert | 138,95 € |
| Ref. 15159 | Silicona 380 Heavy Body Fast Set Proclinic Expert | 138,95 € |
| Ref. 15161 | Rosca de bloqueo para puntas de mezcla para siliconas Proclinic Expert 380 | 10,80 € |

Las siliconas de adición fluidas Proclinic Expert cuentan con 3 viscosidades diferentes: regular, fluida y ultra fluida adaptándose a cada necesidad clínica.

Silicona de Adición Regular (Medium Body)

Características: 2 cartuchos x 50ml + 12 puntas.

| | | |
|-------------------|--|----------------|
| Ref. 15152 | Silicona Regular Body Regular Proclinic Expert | 40,95 € |
|-------------------|--|----------------|

Silicona de Adición Fluida (Light Body)

Características: 2 cartuchos x 50ml + 12 puntas + 12 tips intraorales

| | | |
|-------------------|---|----------------|
| Ref. 15153 | Silicona Light Body Regular Set Proclinic Expert | 40,95 € |
| Ref. 15154 | Silicona Light Body Fast Set Proclinic Expert | 40,95 € |
| Ref. 15156 | Silicona Ultra Light Body Fast Set Proclinic Expert | 40,95 € |

Características: 4 cartuchos x 50ml

| | | |
|-------------------|---|----------------|
| Ref. 15155 | Silicona Light Body Fast Set Proclinic Expert | 71,50 € |
|-------------------|---|----------------|

Accesorios

| | | |
|------------------|---|----------------|
| Ref. 0113 | Puntas de mezcla amarillas para mezcla 1:1. 48 uds. | 36,99 € |
| Ref. 0124 | Puntas intraorales amarillas. 100 uds. | 34,00 € |
| Ref. 0156 | Pistola dispensadora de silicona. | 72,00 € |

BAJA CONSISTENCIA

Mereces empezar tu propia clínica tú solo y no estar solo.

Verónica, tu asesora personal, te aconsejará y te acompañará durante todo el proceso de instalación.

Te realizaremos un presupuesto personalizado con las mejores opciones según tus necesidades.



Llámanos sin compromiso al **900 39 39 39** y solicita nuestro Servicio para Primeras Instalaciones - SPI.



PROYECTO LLAVE EN MANO

Gestión integral de la apertura de nuevas clínicas, desde la fase de diseño hasta la instalación y formación.

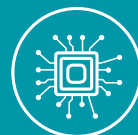

PRODUCTOS DE ALTA TECNOLOGÍA

Queremos ser la primera elección de nuestros clientes cuando se trata de escoger los mejores equipos de radiología digital y sillones dentales. Somos el distribuidor exclusivo de Planmeca, especializado en equipos dentales y unidades de radiología.



SERVICIO TÉCNICO PROPIO

Técnicos especializados en software, equipos y aparatología. Asistencia telefónica especializada 24 horas/7 días con respuesta inmediata.



FINANCIACIÓN A MEDIDA

Tenemos un servicio de financiación a tu medida esperándote, porque sabemos cuanto cuesta empezar de cero.

Las decisiones más importantes, siempre entre profesionales.



FADENTE
DIGITAL CONCEPT BY PROCLINIC



| 3M EXPRESS 2 VPS | Ref. | Color | Clasificación ISO | Mezcla | Tiempo de trabajo | Tiempo total de fraguado |
|-----------------------------|------|-------------|-------------------|--------|-------------------|--------------------------|
| PUTTY SOFT | 7485 | Amarillo | Tipo 0 | 1:1 | 2'00" | 3'30" |
| PUTTY QUICK | 7487 | Verde | Tipo 0 | 1:1 | 1'30" | 2'30" |
| EXPRESS2 REGULAR BODY | 7488 | Azul oscuro | Tipo 2 | 1:1 | 2'00" | 3'30" |
| EXPRESS2 REGULAR QUICK | 7489 | Caramelo | Tipo 2 | 1:1 | 1'30" | 2'30" |
| EXPRESS 2 LIGHT | 7474 | Morado | Tipo 3 | 1:1 | 2'00" | 3'30" |
| EXPRESS 2 LIGHT QUICK | 7475 | Rosa | Tipo 3 | 1:1 | 1'30" | 2'30" |
| EXPRESS 2 LIGHT FLOW | 7472 | Verde | Tipo 3 | 1:1 | 2'00" | 3'30" |
| EXPRESS 2 LIGHT FLOW QUICK | 7473 | Azul | Tipo 3 | 1:1 | 1'30" | 2'30" |
| EXPRESS 2 ULTRA LIGHT QUICK | 7476 | Naranja | Tipo 3 | 1:1 | 1'30" | 2'30" |
| EXPRESS HEAVY | 7491 | Borgoña | Tipo 1 | 1:1 | 2'00" | 4'00" |
| EXPRESS HEAVY QUICK | 7493 | Azul-Verde | Tipo 1 | 1:1 | 1'15" | 2'30" |



Ref. 7488



Ref. 7493



Ref. 7487



Ref. 7485

EXPRESS 2 VPS MANUAL

Marca: 3M

- Ref. 7484** Express 2 Putty Soft Intro Kit:
1 tarro masilla de 300 ml., 1 tarro masilla pasta de 300 ml., 2 cucharillas, 1 Express 2 Regular Body cartucho de 50 ml., 1 Express 2 Light Body Standard cartucho de 50 ml., 10 Garant cánulas mezcla amarillas, 10 Garant cánulas intraorales amarillas, 1 VPS Adhesivo para cubeta, 1 Ficha técnica. **139,05 €**
- Ref. 7485** Express 2 Putty Soft Reposición:
1 tarro masilla de 300 ml. + 1 tarro masilla pasta 300 ml. + 2 cucharillas + ficha técnica. **99,77 €**
- Ref. 7486** Express 2 Putty Quick Intro Kit: 1 tarro masilla de 300 ml., 1 tarro masilla pasta de 300 ml., 2 cucharillas, 1 Express 2 Light Body Flow Quick cartucho de 50 ml., 1 Express 2 Regular Body Quick cartucho de 50 ml., 10 Garant cánulas mezcla amarillas, 10 Garant cánulas intraorales amarillas, 1 VPS Adhesivo para cubeta, + ficha técnica. **141,04 €**

- Ref. 7487** Express 2 Putty Quick Reposición:
1 tarro masilla de 300 ml. + 1 tarro masilla pasta 300 ml. + 2 cucharillas + ficha técnica. **99,77 €**
- Ref. 7488** Express 2 Regular: 4 x 50 ml.
4 cartuchos de 50 ml. + 10 puntas Garant amarillas + 1 Ficha técnica. **119,12 €**
- Ref. 7489** Express 2 Regular Quick: 4 x 50 ml.
4 cartuchos de 50 ml. + 10 puntas Garant amarillas + 1 Ficha técnica. **119,12 €**
- Ref. 7474** Express 2 Light: 4 x 50 ml.
4 cartuchos de 50 ml. + 5 puntas de mezcla Garant amarillas, 5 puntas intraorales y 5 jeringas intraorales. **119,12 €**
- Ref. 7475** Express 2 Light Quick: 4 x 50 ml.
4 cartuchos de 50 ml. + 5 puntas de mezcla Garant amarillas, 5 puntas intraorales y 5 jeringas intraorales. **119,12 €**

- Ref. 7472** Express 2 Light Flow: 4 x 50 ml.
4 cartuchos de 50 ml. + 5 puntas de mezcla Garant amarillas, 5 puntas intraorales y 5 jeringas intraorales. **119,12 €**
- Ref. 7473** Express 2 Light Flow Quick: 4 x 50 ml.
4 cartuchos de 50 ml. + 5 puntas de mezcla Garant amarillas, 5 puntas intraorales y 5 jeringas intraorales. **119,12 €**
- Ref. 7476** Express 2 Ultra Light Quick: 4x50 ml:
4 cartuchos de 50 ml. + 5 puntas de mezcla Garant amarillas, 5 puntas intraorales y 5 jeringas intraorales. **119,12 €**
- Ref. 7491** Express 2 Heavy Reposición
cartuchos de 50 ml. + 10 Garant cánulas de mezcla verde + 1 Ficha técnica **102,49 €**
- Ref. 7493** Express 2 Heavy Quick Reposición
cartuchos de 50 ml. + 10 Garant cánulas de mezcla verde + 1 Ficha técnica **99,77 €**
- Ref. 2647** Puntas de mezcla amarillas. 50 ud. **59,76 €**
- Ref. 2646** Puntas de mezcla verde azuladas. 50 ud. **59,76 €**
- Ref. 45645** Puntas intraorales. 50 ud. **36,22 €**

PRODUCTO DESTACADO

Express™ 2, Silicona de adición (VPS) para toma de impresiones. Diseñados para las técnicas de toma de impresión en uno y dos pasos, los VPS de última generación Express™ 2 de 3M le ayudan a conseguir impresiones extraordinariamente precisas y restauraciones finales con un gran ajuste.

- Excelente reproducción de los detalles a través de una hidrofilia y unas propiedades de flujo superiores
- Retirada de la boca sin distorsiones gracias a una tenacidad excelente

- Menos probabilidades de tener que realizar costosas repeticiones gracias a una recuperación de casi el 100% tras la deformación
- INDICACIONES
- Impresiones para coronas
- Impresiones para puentes
- Impresiones para inlays
- Impresiones para onlays



Siliconas de Adición

Más información



| 3M EXPRESS | Ref. | Color | Clasificación ISO | Mezcla | Tiempo de trabajo | Tiempo total de fraguado |
|------------------|------|-------|-------------------|--------|-------------------|--------------------------|
| STD PUTTY NORMAL | 2567 | Ocre | Tipo 0 | 1:1 | 1'30" | 5'30" |
| STD PUTTY RÁPIDA | 2542 | Verde | Tipo 0 | 1:1 | 0'30" | 1'30" |
| LIGHT NORMAL | 4092 | Verde | Tipo 3 | 1:1 | 1'30" | 5'00" |
| LIGHT RÁPIDA | 4091 | Azul | Tipo 3 | 1:1 | 1'00" | 3'30" |



EXPRESS 'CLÁSICO'

Marca: 3M

Ref. 2542 Putty Rápido

148,59 €

Ref. 2567 Putty Normal

128,47 €

Ref. 4091 Fluido Rápido. 4 x 50 ml.

+ 20 puntas de mezcla Amarillas

128,47 €

Ref. 4092 Fluido Normal. 4 x 50 ml.

+ 20 puntas de mezcla Amarillas

128,47 €

Ref. 2647 Puntas de mezcla amarillas 50 ud.

59,76 €

Ref. 45645 Puntas intraorales 50 ud.

36,22 €

PRODUCTO DESTACADO

Probada mezcla manual de material de impresión, diseñada para las técnicas de toma de impresión de uno y dos pasos.

- La masilla Express™ se mezcla manualmente con facilidad
- La masilla Express™ de alta rigidez dirige los materiales de lavado a huecos profundos

• Los materiales fluidos Express™ fluyen fácilmente sin gotear

INDICACIONES

- Corona
- Puente
- Inlay
- Onlay

Siliconas de Adición



ADHESIVO VPS - 7307

Marca: 3M

Características: 17 ml. Líquido

Ref. 2503

23,06 €

Puntas de Mezcla



PUNTAS INTRAORALES

Marca: 3M

Ref. 45645 50u. Amarillas.

36,22 €

Puntas de Mezcla



PUNTAS DE MEZCLA PEQUEÑAS GARANT

Marca: 3M

Características: Para Material Fluido.

Ref. 2647 Amarillas. 50u.

Ref. 2646 Verdes Azuladas. 50u.

59,76 €



IMPRINT 4

Marca: 3M

Ref. 25027 Imprint 4 Putty + Ultra Light Prueba:
1 base 300ml, 1 catalizador 60ml,
1 cartucho **Ultra-Light** 50 ml,
10 Penta cánulas Rojas,
5 cánulas amarillas,
5 jeringas intraorales **104,79 €**

Ref. 25028 Imprint 4 Heavy + Light Prueba:
1 base 300ml, 1 catalizador 60ml,
1 cartucho **Light** 50 ml,
10 Penta cánulas Rojas,
5 cánulas amarillas,
5 jeringas intraorales **104,79 €**

Ref. 25029 Imprint 4 Heavy Super Quick + Light Prueba:
1 base 300ml, 1 catalizador 60ml,
1 cartucho **Light** 50 ml,
10 Penta cánulas Rojas,
5 cánulas amarillas,
5 jeringas intraorales **104,79 €**

IMPRINT 4

Marca: 3M

Ref. 25019 Imprint 4 Kit Putty Intro:
1 base 300ml, 1 catalizador 60ml,
2 cartuchos 50ml Regular y Ultra-Light,
1 Penta Cartucho, 10 Penta cánulas Rojas,
5 cánulas amarillas, 5 jeringas intraorales
1 adhesivo VPS. **175,41 €**

Ref. 25020 Imprint 4 Kit Heavy Intro:
1 base 300ml, 1 catalizador 60ml,
2 cartuchos 50ml Regular y Light,
1 Penta Cartucho, 10 Penta cánulas Rojas,
5 cánulas amarillas, 5 jeringas intraorales
1 adhesivo VPS. **175,41 €**

Ref. 25011 Imprint 4 Penta Putty:
2 Base x 300 ml
+ 2 Activador x 60 ml **163,72 €**

Ref. 25012 Imprint 4 Penta Heavy:
2 Base x 300 ml
+ 2 Activador x 60 ml **163,72 €**

Ref. 25013 Imprint 4 Penta Heavy Super Quick:
2 Base x 300 ml
+ 2 Activador x 60 ml **163,72 €**

IMPRINT 4

Marca: 3M

Ref. 25021 Imprint 4 Fluida Ultra-Light Super Quick
4 cartuchos x 50ml + 5 cánulas amarillas
+ 5 jeringas intraorales verdes **109,65 €**

Ref. 25022 Imprint 4 Fluida Light
4 cartuchos x 50ml + 5 cánulas amarillas
+ 5 jeringas intraorales verdes **109,65 €**

Ref. 25023 Imprint 4 Fluida Light Super Quick
4 cartuchos x 50ml + 5 cánulas amarillas
+ 5 jeringas intraorales verdes **109,65 €**

Ref. 25024 Imprint 4 Fluida Regular
4 cartuchos x 50ml + 5 cánulas amarillas
+ 5 jeringas intraorales verdes **109,65 €**

Ref. 25025 Imprint 4 Fluida Regular Super Quick
4 cartuchos x 50ml + 5 cánulas amarillas
+ 5 jeringas intraorales verdes **109,65 €**

Ref. 4078 Penta-cánulas rojas 50 ud. **49,59 €**

Ref. 2647 Puntas de mezcla amarillas 50 ud. **59,76 €**

Ref. 45645 Puntas intraorales 50 ud. **36,22 €**

Nueva familia de siliconas A para la toma de impresión en sistema de dispensado en máquina para materiales de cubeta y sistema de dispensado en pistola.

• Silicona de adición más rápida gracias a su propiedad de Auto calentamiento activo: acelera el fraguado acortando el tiempo del material en boca, sólo 1,15 minutos.

Ahorro de tiempo total en la toma de impresión en un 50%, con restauraciones perfectamente precisas y fijadas, con incremento considerable del confort del paciente.

• Super-hidrofílico: excelente fluidez en ambientes húmedos. Captura los detalles más finos ofreciendo impresiones de gran precisión y detalle.

• Colores vivos para facilitar la lectura del material.

• Sabor y olor mentolado, que el paciente agradece mucho cuando está en el sillón.

• Toma de impresión sin estrés.

• Resultados precisos y fiables.

Siliconas de Adición

| 3M EXPRESS | Ref. | Color | Clasificación ISO | Mezcla | Tiempo de Trabajo | Tiempo total de fraguado |
|-------------------------|-------|--------------|-------------------|--------|-------------------|--------------------------|
| PENTA PUTTY SOFT | 74655 | Ocre | Tipo 0 | 5 : 1 | 1' 30" | 3' 30" |
| PENTA PUTTY | 7465 | Verde | Tipo 0 | 5 : 1 | 1' 30" | 3' 00" |
| PENTA H | 7467 | Ocre | Tipo I | 5 : 1 | 2' 00" | 3' 30" |
| PENTA H QUICK | 7469 | Verde oscuro | Tipo I | 5 : 1 | 1' 15" | 2' 30" |
| PENTA H UNIVERSAL QUICK | 7471 | Verde | Tipo I | 5 : 1 | 1' 30" | 2' 30" |



EXPRESS 2 PENTA PUTTY REPOSICIÓN

Características: Base de 300 ml.
+ 2 Catalizador de 60 ml.

Ref. 7465 **187,44 €**

EXPRESS 2 PENTA PUTTY SOFT REPOSICIÓN

Características: 2 Base de 300 ml.
+ 2 Catalizador de 60 ml.

Ref. 74655 **187,44 €**

EXPRESS 2 PENTA H REPOSICIÓN

Características: 2 Base de 300 ml.
+ 2 Catalizador de 60 ml.

Ref. 7467 **187,44 €**

CARTUCHOS UNIVERSAL PENTA

Marca: 3M

Ref. 45370 Pentamix 2 **48,23 €**

Ref. 45371 Pentamix 3 **48,23 €**

EXPRESS 2 PENTA H QUICK REPOSICIÓN

Características: 2 Base de 300 ml.
+ 2 Catalizador de 60 ml.

Ref. 7469 **187,44 €**

EXPRESS 2 PENTA H UNIVERSAL QUICK REPOSICIÓN

Características: 2 Base de 300 ml.
+ 2 Catalizador de 60 ml.

Ref. 7471 **187,44 €**

Ref. 4078 Penta cánulas rojas 50 ud. **49,59 €**

Express 2 es la nueva tecnología para materiales de impresión de silicona de adición –VPS para dispensado en máquinas Pentamix: nueva formulación que permite más puntos de unión entre moléculas y una mayor reticulación.

1. Excelente recuperación elástica: estabilidad dimensional muy elevada.
2. Hidrofilia mejorada: mejor flujo del material en el surco gingival.
3. Elevada resistencia al desgarro: elongación sin roturas.

Indicaciones:

- Impresiones de coronas y puentes,
- Pilares de implantes

- Incrustaciones
- Ortodoncia, etc...

Tipos de materiales:

- Express 2 Penta Putty: consistencia masilla manual, fraguado normal (1 y 2 pasos)
- Express 2 Penta H: material pesado hidrofílico, fraguado normal (1 paso)
- Express 2 Penta H Quick: material pesado hidrofílico, fraguado rápido (1 paso)
- Express 2 Penta H Universal Quick: material pesado que se puede recortar perfectamente, fraguado rápido (1 y 2 pasos)



Descuentos según volumen de compra: **5%** a partir de 500€ / **10%** a partir de 1.000€ / **15%** a partir de 1.500€



crecemos

En profesionalidad, en gama y en productos de marca Proclinic. Porque queremos ofrecerte nuestra mejor versión. Desarrollamos la mejor solución a tus necesidades para seguir ofreciéndote productos de eficacia y calidad contrastadas. Los tests científicos y vuestros testimonios nos avalan.



Creceamos.
Descúbrelo.





Siliconas de Adición

PENTAMIX LITE

Marca: 3M

Características: El nuevo sistema de dispensado automático para la toma de impresiones.

- Calidad homogénea y reproducible.
- Mejor calidad de impresión – menos reimpressiones.

Diseño Compact: almacenamiento en vertical; ocupa un espacio mínimo.
 Uso muy fácil: manejo fácil e intuitivo, para utilizarlo con una sola mano.
 Dispensado automático: mejor aprovechamiento del material, gaste solo la cantidad que usa.
 Transporte más cómodo: con asa para transportarlo. Totalmente portátil.

Ref. 87044

Pentamix Lite

666,00 €



Siliconas de Adición

IMPRINT 4 PRELIMINARY PENTA

Marca: 3M

Ref. 25031 Imprint 4 Preliminary Penta 2x300ml base paste. 2x60ml catalyst. **85,81 €**

Ref. 25032 Imprint 4 Preliminary Penta Super Quick 2x300ml base paste. 2x60ml catalyst. **85,81 €**

Material de impresión con iguales indicaciones que el alginato pero con mayor estabilidad dimensional: no hay que vaciar inmediatamente.

- Material de automezcla para Pentamix: procedimiento más rápido comparación con el alginato.
- Disponible en 2 versiones de fraguado: normal y rápido.
- Escaneable.
- Fácil de manejar y mayor precisión en comparación con el alginato.
- Colores llamativos y fáciles de leer.
- Sabor más fresco y agradable.



Ref. 7475



Ref. 7473



Ref. 7474

EXPRESS 2 LIGHT

Ref. 7474 Express 2 Light: 4 x 50 ml. 4 cartuchos de 50 ml.

+ 5 puntas Garant amarillas +5 jeringas verdes intraorales + 1 Ficha técnica. **119,12 €**



Ref. 7476



Ref. 7472

EXPRESS 2 LIGHT BODY STANDARD QUICK

Características: 4 Cartuchos de 50 ml + 5 puntas de mezcla Garant amarillas, 5 puntas intraorales y 5 jeringas intraorales

Ref. 7475

119,12 €



Ref. 4078

EXPRESS 2 LIGHT BODY ULTRALIGHT QUICK

Características: 4 Cartuchos de 50 ml, + 5 puntas de mezcla Garant amarillas, 5 puntas intraorales y 5 jeringas intraorales

Ref. 7476

119,12 €

PENTA CÁNULAS ROJAS

Características: 50 u.

Ref. 4078

49,59 €

Ref. 7472

Express 2 Light Body Flow

119,12 €

Ref. 7473

Express 2 Light Body Flow Quick

119,12 €

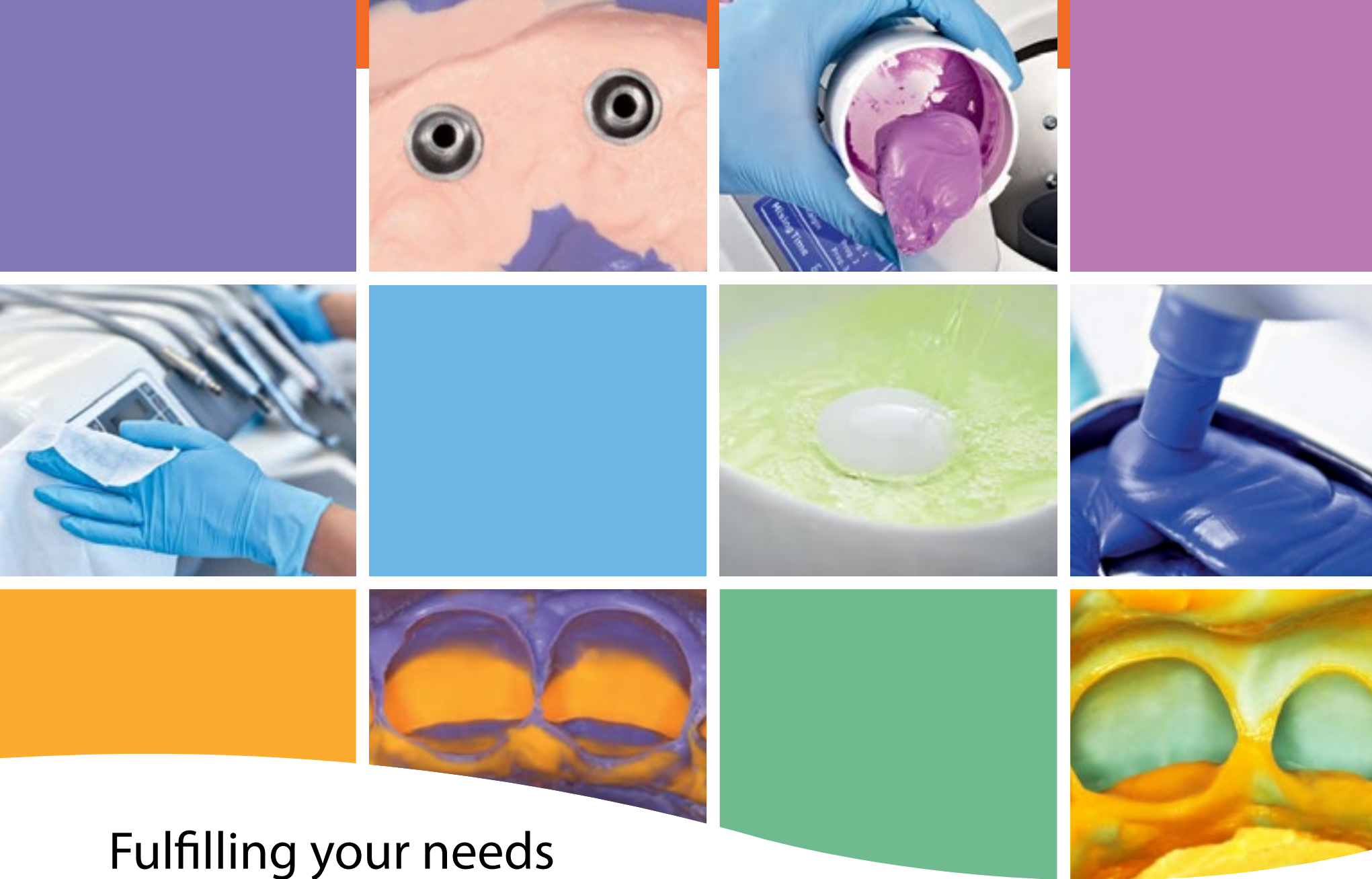

Fulfilling your needs

Zhermack, un socio de confianza

En Zhermack, empezamos desde el principio: desde la investigación de la formulación química a la síntesis de los polímeros. Con más de treinta años de experiencia, hemos realizado una gama completa de productos destinados a la toma de impresiones, como alginatos y siliconas, y una amplia gama de productos dedicados al control de la infección en la clínica dental. Todo esto junto a la aparatología, diseñada y fabricada respetando los procesos clínicos.

De esta manera, y a través de casi 1.000 distribuidores, nos adaptamos a las exigencias específicas de los profesionales en todo el mundo.

Impression • Restorative • Infection Control • Consumables & Equipment

Tlf. gratuito 900 99 39 52 | www.zhermack.com

Zhermack 
Dental



HYDRORISE

Marca: Zhermack

| | | |
|--------------------|-------------------------------------|----------------|
| Ref. 49852 | Putty Fast | 87,88 € |
| Ref. 49853 | Putty Normal | 87,88 € |
| Ref. 49854 | Extra Light Fast (2 x 50ml.) | 53,15 € |
| Ref. 49855 | Extra Light Normal (2 x 50ml.) | 53,15 € |
| Ref. 49856 | Light Fast (2 x 50 ml.) | 53,15 € |
| Ref. 49857 | Light Normal (2 x 50 ml.) | 53,15 € |
| Ref. 49858 | Regular Fast (2 x 50 ml.) | 53,15 € |
| Ref. 49859 | Regular Normal (2 x 50 ml.) | 53,15 € |
| Ref. H00221 | Puntas de mezcla amarilla. 48 ud. | 39,90 € |
| Ref. H00223 | Puntas intraorales amarilla. 48 ud. | 25,00 € |

Más información



PRODUCTO DESTACADO

Nueva gama de siliconas de adición, desarrollada por el departamento de I+D Zhermack, que garantiza un resultado clínico en la toma de impresiones muy superior al de los polivinilsiloxanos convencionales: Tecnología Hiper-hidrocompatible, con un ángulo de contacto inferior a 10° y una extremada afinidad con los fluidos orales, que le permite adaptarse perfectamente a cualquier morfología dental. Sistema AMDA (Advanced Moisture Displacement Action) que consigue desplazar los fluidos orales del surco gingival y reproducir con la máxima precisión los márgenes de la impresión. Hydrosystem, reductor de la tensión superficial que aplicado antes de la toma de impresión con las siliconas Hydrorise, acondiciona la superficie de la preparación y mejora el resultado clínico, reduciendo el riesgo de repeticiones. La línea Hydrorise también está disponible en cartuchos 5:1, diseñados y patentados por Zhermack, para máquinas de mezcla automática, (los cartuchos 5:1 son compatibles con las máquinas de mezcla habituales existentes en el mercado). Toda la gama de siliconas Hydrorise está disponible en:

- Fraguado Normal: tiempo de trabajo 2' ; toma en boca 3'30''
- Fraguado Rápido: tiempo de trabajo 1'30'' ; toma en boca 2'30''

para ofrecer la máxima flexibilidad y comodidad en la práctica clínica, adaptándose a las necesidades de cada usuario.

Siliconas de Adición



HYDRORISE

Marca: Zhermack

Características: Cartuchos de mezcla 5:1 para máquinas de mezcla automática.

| | | |
|-------------------|--|-----------------|
| Ref. 49861 | Hydrorise Maxi Monophase Fast (2x380ml.) | 169,00 € |
| Ref. 49862 | Hydrorise Maxi Monophase Normal (2x380ml.) | 169,00 € |
| Ref. 49864 | Hydrorise Maxi Putty Normal (2x380ml.) | 142,00 € |
| Ref. 49865 | Hydrorise Maxi Putty Fast (2x380ml.) | 142,00 € |
| Ref. 69516 | Elite HD+Maxi Putty Fast Set (2x380ml.) | 142,00 € |
| Ref. 49873 | Hydrorise Maxi Heavy Body Fast 2X380ml | 169,00 € |
| Ref. 49874 | Hydrorise Maxi Heavy Normal (2x380ml) | 169,00 € |
| Ref. 74076 | Puntas de mezcla máquina. 50 ud. | 50,97 € |

NOVEDAD

Siliconas de adición



HYDRORISE IMPLANT

Marca: Zhermack

| | | |
|-------------------|--|-----------------|
| Ref. 49875 | Intro Kit Heavy/Light 1 cartucho Heavy Body x380ml, 1 cartucho Light Body x50ml, 6 puntas mezcladora automática, 1 traba-puntas, 6 puntas de mezcla amarillas | 130,00 € |
| Ref. 49876 | Intro Pack Medium Body 1x380ml, 6 puntas mezcladora automática, 1 traba-puntas | 105,00 € |
| Ref. 49877 | Heavy Body 2X380ml 2x380ml, 15 puntas mezcladora automática, 2 traba-puntas | 190,00 € |
| Ref. 49878 | Medium Body 2x380ml, 15 puntas mezcladora automática, 2 traba-puntas | 190,00 € |
| Ref. 49879 | Light Body 2X50ml 2x50ml, 12 puntas de mezcla amarillas | 54,00 € |

Silicona de adición de alta rigidez, ideal para la toma de impresiones en implantología, que ofrece las mejores prestaciones en los casos de implantes de múltiples unidades. Aroma menta dulce. Normal set (Tiempo en la boca 3'30'').

Siliconas de Adición



Ref. 4375



Ref. 69515

ELITE HD+ PUTTY

Marca: Zhermack

Ref. 69515 Putty Soft Normal Base + Catalizador: 500 ml. **70,50 €**

Ref. 4375 Putty Soft Rápida Base + Catalizador: 500 ml. **70,50 €**

Ref. 59457 Putty Soft Normal. 2x(450+450ml.) **225,00 €**

Ref. 49863 Putty Soft. Fast. 2x(450+450ml.) **225,00 €**

| Zhermack Dental | Ref. | Color | Clasificación ISO | Mezcla | Dureza (ShA) | Tiempo de trabajo | Tiempo total de fraguado |
|--------------------|-------|---|----------------------|--------|-----------------|----------------------|-----------------------------|
| ELITE HD | | | | | | | |
| PUTTY SOFT NORMAL | 69515 |  Naranja | Tipo 0 | 1:1 | 60 | 2'00" | 5'30" |
| PUTTY SOFT RÁPIDA | 4375 |  Amarillo | Tipo 0 | 1:1 | 60 | 1'30" | 4'00" |

PRODUCTO
DESTACADO

Silicona de Adición de altísima viscosidad. Para prótesis fija, técnica aconsejada: dos fases (doble impresión) o una fase (simultánea), con cubeta estándar.



Ref. 4376



Siliconas de Adición

Ref. 69525

| Zhermack Dental | Ref. | Color | Clasificación ISO | Mezcla | Dureza (ShA) | Tiempo de trabajo | Tiempo total de fraguado |
|-----------------------|-------|---|----------------------|--------|-----------------|----------------------|-----------------------------|
| ELITE HD+ | | | | | | | |
| LIGHT NORMAL | 69525 |  Azul | Tipo 3 | 1:1 | 45 | 2'00" | 5'30" |
| LIGHT RÁPIDA | 4376 |  Verde | Tipo 3 | 1:1 | 45 | 1'30" | 4'00" |
| REGULAR BODY | 69521 |  Azul oscuro | Tipo 2 | 1:1 | 45 | 2'00" | 5'30" |
| SUPER LIGHT BODY FAST | 59508 |  Lila | Tipo 3 | 1:1 | 45 | 1'30" | 4'00" |

ELITE HD+ LIGHT NORMAL

Marca: Zhermack

Ref. 69525 2 Cartuchos: 100 ml.+ 12 Tips mezcladores. **49,10 €**

ELITE HD+ LIGHT RÁPIDA

Ref. 4376 2 Cartuchos: 100 ml.+ 12 Tips mezcladores. **49,10 €**

ELITE HD+ SUPER LIGHT RÁPIDA

Ref. 59508 2 Cartuchos: 100 ml.+ 12 Tips mezcladores. **49,10 €**

ELITE HD+ REGULAR

Ref. 69521 2 Cartuchos x 48 ml. **49,10 €**

Ref. H00221 Puntas de mezcla amarilla. 48 ud. **39,90 €**

Ref. H00223 Puntas intraorales amarilla. 48 ud. **25,00 €**

PRODUCTO
DESTACADO

ELITE HD+ LIGHT NORMAL

Silicona de adición hidrocómpatible de baja viscosidad para prótesis fija. Técnica de doble impresión o de una sola fase (simultánea).

ELITE HD+ LIGHT RÁPIDA

Silicona de adición hidrocómpatible de baja viscosidad para prótesis fija. Técnica de doble impresión o de una sola fase (simultánea) con dos viscosidades.

ELITE HD+ REGULAR

Silicona de adición hidrocómpatible de mediana viscosidad. Para prótesis fija y prótesis removibles total o parcial. Técnica aconsejada: único material para impresión en una sola fase con cubeta individual.

ELITE HD+ SUPER LIGHT BODY FAST

Silicona de adición hidrocómpatible de muy baja viscosidad. Para prótesis fija. Técnica aconsejada: Técnica de doble impresión. Para impresiones de alta precisión.



Más información



Siliconas de adición



Ref. 99900



Ref. 2743



Ref. 2746



Ref. 3080



Ref. 3082



Ref. 3598



Ref. 3079



Ref. 2783



Ref. 3584

PRODUCTO DESTACADO

Los materiales de impresión Aquasil son adecuados para cualquier técnica de impresión de precisión donde se requieran propiedades hidrofílicas excelentes, estabilidad dimensional, alta resistencia al desgarro y resistencia a la deformación permanente.

CARACTERÍSTICAS

- **Fuerza de cohesión:** Toda la gama Aquasil exhibe una alta resistencia. La impresión final se puede eliminar fácilmente de la boca sin temor de desgarro, deformación o distorsión.
- **Reproducción fiel:** Los materiales Aquasil Monofase, Aquasil LV y Aquasil ULV penetran en los túbulos de dentina húmeda y tienen una alta resistencia al desgarro.
- **Hidrófila:** Las propiedades hidrofílicas de esta química única, aportan a Aquasil Monofase, Aquasil LV y Aquasil ULV un comportamiento superior en presencia de humedad en boca.

| DENSPLY AQUASIL | Ref. | Color | Clasificación ISO | Mezcla | Tiempo de trabajo | Tiempo total de fraguado |
|----------------------------|------|--|----------------------|--------|----------------------|-----------------------------|
| PUTTY SOFT | 2746 |  Azul | Tipo 0 | 1:1 | 1'30" | 4'30" |
| LV NORMAL | 3079 |  Turquesa | Tipo 3 | 1:1 | 2'30" | 5'00" |
| LV FAST | 3080 |  Turquesa | Tipo 3 | 1:1 | 1'30" | 3'00" |
| XLV NORMAL | 3081 |  Naranja | Tipo 3 | 1:1 | 2'30" | 5'00" |
| XLV FAST | 3082 |  Naranja | Tipo 3 | 1:1 | 1'30" | 3'00" |
| ULTRA MONOFASE | 3568 |  Violeta | Tipo 2 | 1:1 | 2'30" | 5'00" |

AQUASIL PUTTY SOFT ULTRA

Marca: Dentsply
Características: 450 ml. Base + 450 ml. Activador

Ref. 2746 **151,42 €**

Ref. 89550 Fast Set **524,69 €**

AQUASIL PUTTY FAST

Características: 900 ml.

Ref. 99900 **151,42 €**

AQUASIL PUTTY SOFT ULTRA ECO

Características: 4 Base + 4 Activador: 3.600 ml.

Ref. 2743 **524,69 €**

AQUASIL ULTRA

Características: 4 cartuchos x 50 ml. + 24 puntas mezcla + 24 puntas intraorales

Ref. 3079 LV Normal **141,45 €**

Ref. 3080 LV Rápido **141,45 €**

Ref. 3081 XLV Normal **141,45 €**

Ref. 3082 XLV Rápido **141,45 €**

AQUASIL ULTRA MONO RS

Características: 4 cartuchos x 50 ml.

Ref. 3568 **129,27 €**

AQUASIL ULTRA+B4

Marca: Dentsply
Características: Aquasil Ultra con B4, optimizador de impresión. Con este producto obtendrá una impresión óptima tanto en condiciones normales como cuando tome una impresión de una superficie hidrofóbica (dentina, implantes, etc.)

Ref. 3597 LV Regular+B4 **167,49 €**

Ref. 3598 XLV Regular+B4 **167,49 €**

Ref. 3599 LV Fast+B4 **167,49 €**

Ref. 3600 XLV Fast+B4 **167,49 €**

PISTOLA DE MEZCLA AUTOMIX 50

Ref. 2783 **76,80 €**

PUNTAS MEZCLADORAS

Ref. 2729 40 unidades Amarillas. **43,82 €**

Ref. 78607 40 unidades Turquesas. **76,05 €**

PUNTAS INTRAORALES

Ref. 2730 60 unidades. **34,12 €**

AQUASIL ULTRA DIGIT

Características: Aplicadores Monodosis. Envases de 50 cartuchos.

Ref. 3584 AU Digit XLV FS Small **156,24 €**

Ref. 3585 AU Digit XLV RS Small **156,24 €**

Ref. 3586 AU Digit XLV RS Large **173,95 €**

Ref. 3587 AU Digit LV FS Small **173,95 €**

Ref. 3588 AU Digit LV RS Large **173,95 €**

Ref. 3589 AU Digit LV RS Small **156,24 €**

- La nueva pistola de aplicación y los cartuchos de Aquasil LV y Aquasil ULV ofrecen una manipulación sencilla y confortable.
- Manejo sencillo: La gama completa de Aquasil ofrece un tiempo de trabajo óptimo con una aparición retardada de la viscosidad, y un fraguado final para prevenir cualquier deformación accidental después de que la cubeta se ha situado sobre la preparación.
- Sabor neutro.
- Desinfección: La gama completa de Aquasil permanece dimensionalmente estable, lo que garantiza el mantenimiento de cada detalle.
- Menor desperdicio: El nuevo diseño de las puntas mezcladoras evita el desperdicio de material y, por ello, ahorra material y dinero.



Los diferentes materiales de impresión Aquasil Ultra son adecuados para todas las técnicas de impresión de precisión ya que tienen excelentes propiedades hidrofílicas, precisión dimensional, alta resistencia al desgarro y resistencia a la deformación permanente.

CARACTERÍSTICAS Y VENTAJAS

- Alta resistencia al desgarro.
- Excelente tiempo de manejo/fraguado.
- Máxima mojabilidad.
- El sistema de presentación en cartucho rígido Deca 380 elimina el paso de activación

del mismo y proporciona ahorro del 15% de material.

- Fácil sustitución del cartucho y máxima limpieza.
- DUOMIX, máquina mezcladora, que ofrece: (sólo para referencia 89452)
- Rapidez.
- Visualización del material que utilizamos (indicador de nivel de consumo).
- Retracción automática del embolo.
- Led que indica material para la última cubeta.
- Dos velocidades de trabajo
- Mínimo ruido

AQUASIL ULTRA DECA 380 MONOPHASE

Marca: Dentsply

Características: 2 cartuchos x 380 ml.

Ref. 3594

258,39 €

AQUASIL ULTRA DECA PUTTY

Características: 2 cartuchos x 380 ml.

Ref. 3566

210,56 €

AQUASIL ULTRA DECA 380 HEAVY REGULAR

Características: 2 cartuchos x 380 ml

Ref. 3595

258,39 €

AQUASIL ULTRA DECA 380 HEAVY FAST

Características: 2 cartuchos x 380 ml

Ref. 3565

258,39 €

PUNTAS MEZCLA

Características: 40 unidades + Amarillo

Ref. 3596

Azules

61,18 €

Ref. 3564

Amarillos

59,40 €

DUOMIX 2

Características: Máquina mezcladora.

Ref. 89452

1.164,00 €



Ref. 48514



Ref. 48515



Ref. 48517

Siliconas de Adición



Ref. 49086



Ref. 49085

Ref. 48521

V-POSIL

Marca: Voco

Ref. 48514 Putty fast (bote 2 x 450 ml)

110,42 €

Ref. 49086 Heavy soft fast (cartucho 380 ml)

110,40 €

Ref. 48515 Heavy soft fast (cartucho 2x50 ml)

54,90 €

Ref. 48516 Light-fast (cartucho 2x50 ml)

54,90 €

Ref. 48517 X-light fast (cartucho 2x50 ml)

54,90 €

Ref. 48521 Puntas amarillas tipo 7 (50 u.)

44,50 €

Ref. 49085 Puntas mezcladora automática tipo 30 (50 u.)

46,35 €

Material de impresión de precisión a base de silicona de adición de VOCO. Con un tiempo de manipulación de hasta dos minutos, V-Posil, de sabor neutro, permite trabajar de forma flexible incluso en restauraciones amplias. El fraguado finaliza transcurridos dos minutos, por lo que el tiempo de permanencia intraoral del material resulta breve y agradable para el paciente.

Disponibles en cuatro viscosidades, V-Posil proporciona un sistema compacto para varias técnicas de impresión.

V-Posil Putty, V-Posil Heavy Soft Fast; así como los materiales de viscosidad baja V-Posil Light Fast y V-Posil X-Light Fast permiten llevar a cabo la técnica de impresión más adecuada para

cada caso clínico o técnica de preferencia de cada profesional.

Junto a los tiempos ideales para un tratamiento cómodo y unas viscosidades perfectamente armonizadas entre sí, la hidrofilia de V-Posil también es garante de unos resultados insuperables y aporta unas excelentes propiedades de fluidez en el surco. Además, las características de tixotropía proporcionan una protección fiable contra el goteo. Su tenacidad a la fractura contribuye a evitar la formación de grietas al extraer la impresión fuera de la boca. Gracias a ello, V-Posil sirve para obtener impresiones perfectas que sienten la base para confeccionar restauraciones con ajuste de precisión.

Puntas

Desde **18,35 €**

PUNTAS MEZCLADORAS AMARILLAS

Marca: Bestdent

Características: 50 u.

Ref. 21670 **25,25 €**

PUNTAS INTRAORALES AMARILLAS

Características: 100 u.

Ref. 21671 **18,35 €**



| BESTDENT | Ref. | Color | Clasificación ISO | Mezcla | Tiempo de mezclado | Tiempo de trabajo máximo | Tiempo de trabajo estimado | Permanencia en boca | Tiempo total de fraguado |
|-----------------------|-------|--|-------------------|--------|--------------------|--------------------------|----------------------------|---------------------|--------------------------|
| PUTTY SOFT | 78333 |  Amarillo | Tipo 0 | 1 : 1 | 30" | 2' 15" | 2' | 3' | 5' |
| PUTTY SOFT EXTRA FAST | 78339 |  Azul | Tipo 0 | 1 : 1 | 30" | 1' 30" | 1' | 1' 30" | 2' 30" |
| MEDIUM BODY | 78338 |  Azul | Tipo 2 | 1 : 1 | | 3' 00" | 2' | 4' 30" | 6' 30" |
| LIGHT QUICK | 78334 |  Naranja | Tipo 3 | 1 : 1 | | 2' 15" | 1' 30" | 3' 30" | 5' |
| LIGHT EXTRA FAST | 78337 |  Verde | Tipo 3 | 1 : 1 | | 1' 30" | 1' | 2' | 3' |

Solo por
52,90 €

Desde
31,50 €



SILICONA BESTDENT

Marca: Bestdent
Características: Base + Catalizador 600 ml.

Ref. 78333 Adición Putty Soft **52,90 €**
Ref. 78339 Putty Extra Fast **52,90 €**

SILICONA BESTDENT FLUIDA

Marca: Bestdent
Características: 2 cartuchos x 50 ml. + 12 puntas mezcla.

Ref. 78334 Adición Light Quick. **31,50 €**
Ref. 78337 Light Extra Fast **31,50 €**
Ref. 78338 Medium Body Regular **31,50 €**

Características: 4 cartuchos x 50 ml.
Ref. 78336 Light Quick **53,95 €**

Siliconas de adición



| ivoclar vivadent VIRTUAL | Ref. | Color | Clasificación ISO | Mezcla | Dureza (ShA) | Tiempo de trabajo | Tiempo total de fraguado |
|-----------------------------|------|-------------|-------------------|--------|--------------|-------------------|--------------------------|
| PUTTY REGULAR | 4686 | Azul | Tipo 0 | 1:1 | 61 | 1'25" | 4'30" |
| PUTTY FAST | 4687 | Azul | Tipo 0 | 1:1 | 61 | 1'15" | 2'30" |
| LIGHT REGULAR | 4688 | Caramelo | Tipo 3 | 1:1 | 54 | 2'35" | 4'30" |
| LIGHT FAST | 4689 | Caramelo | Tipo 3 | 1:1 | 54 | 1'35" | 2'30" |
| EXTRA LIGHT BODY FAST | 7384 | Caramelo | Tipo 3 | 1:1 | 47 | 1'45" | 2'30" |
| MONOFASE FAST | 4690 | Azul Marino | Tipo 2 | 1:1 | 67 | 1'35" | 2'30" |
| HEAVY FAST | 4692 | Azul Oscuro | Tipo 1 | 1:1 | 68 | 1'15" | 2'30" |
| CADBITE REGISTRATION | 4695 | Azul Claro | - | 1:1 | 32 Shore-D | 0'30" | min. 0'45" |



VIRTUAL PUTTY FAST

Marca: Ivoclar Vivadent
Características: 2 x 300 ml.

Ref. 4687 **70,95 €**

VIRTUAL PUTTY REGULAR

Características: 2 x 300 ml.

Ref. 4686 **70,95 €**

VIRTUAL LIGHT REGULAR

Características: 2 cartuchos x 50 ml.
+ 12 cánulas mezcla.

Ref. 4688 **40,85 €**

VIRTUAL LIGHT FAST

Características: 2 cartuchos x 50 ml.
+ 12 cánulas mezcla.

Ref. 4689 **40,85 €**

VIRTUAL EXTRA LIGHT BODY FAST

Características: 2 cartuchos x 50 ml.

Ref. 7384 **40,85 €**

VIRTUAL MONOFASE FAST

Características: 2 cartuchos x 50 ml.
+ 6 cánulas mezcla

Ref. 4690 **40,85 €**

VIRTUAL HEAVY BODY FAST

Características: 2 x 50 ml.

Ref. 4692 **40,85 €**

PUNTAS DE MEZCLA

Características: 48 unidades.

Ref. 4698 Cortas. Amarillas. **40,90 €**

Ref. 4694 Largas. Azules. **40,90 €**

PUNTAS INTRAORALES

Características: 100 unidades.

Ref. 4699 **46,05 €**

ADHESIVO CUBETAS

Características: 10 ml.

Ref. 7385 **11,20 €**

PRODUCTO DESTACADO

Material de impresión de silicona de adición (polivinil siloxano) hidrofílico, de máxima precisión. La excelente hidrofilia es una característica esencial en Virtual que le permite registrar los detalles más pequeños de los tejidos duros y blandos. Su excelente humectabilidad le permite extenderse y desplazar los fluidos, posibilitando la reproducción de los detalles anatómicos más sutiles.

CARACTERÍSTICAS

- Excelente adaptación a los tejidos dentales húmedos, duros y blandos.

- Excelente desplazamiento de la humedad.
- Excepcional legibilidad y precisión.
- Tiempos de trabajo flexibles y rápida fase de fraguado.
- Fresco sabor a menta.
- Extraordinario balance de las propiedades físicas.
- Versátil, 5 consistencias en 2 tiempos de fraguado (rápido y regular, 2:30/4:30 min) y una versión especial para toma de mordida: Putty, Heavy Body, Monofase, Light body, Extra Light Body y Bite Registration.



Virtual, material de impresión hidrofílico de precisión en base a polivinil-siloxano, ahora tam-bién se encuentran disponible en los nuevos cartuchos de gran tamaño Virtual 380. Estos cartuchos XXL están indicados para su uso en las unidades de mezcla Pentamix, Plug&Press Dispenser y MixStar:

- Cartucho de gran tamaño y ya listo para ser utilizado: manipulación muy cómoda
- No es necesaria una activación independiente y colocación como en el caso de las bolsas de aluminio.
- Tamaño de cartucho económico: contiene 380 ml

Características de Virtual:

- Hidrofílica exactamente donde se necesita: buena humectación de los tejidos orales.
- Excepcional precisión e inmejorable reproducción de detalles: rápido control de la impresión.
- Cómoda para el dentista y el paciente: registro de mordida y con aroma a menta.
- Virtual 380Heavy Body está indicada por su estabilidad y elevada dureza final como ma-terial para cubetas en impresiones de doble mezcla junto con Virtual Light Body.
- Virtual 380 Monophase, de fluidez media, está especialmente indicada por su buena elas-ticidad y elevada dureza final para implantes, sobreimpresiones o impresiones funcionales.

VIRTUAL 380

Marca: Ivoclar Vivadent

Características: 2 x 380 ml.

Ref. 6590 Monophase Fast

154,00 €

Ref. 6591 Heavy Body fast

154,00 €

Ref. 46920 Refill HB regular

154,00 €

VIRTUAL DYNAMIC MIXER

Características: 50 u.

Ref. 6598

74,00 €

SERVICIO EXPRESS

Entrega en 24 horas

TUS  VENTAJAS

Nuestro compromiso, 100% satisfacción

- ENVÍO GRATIS a partir de 110€ de compra.
- Disponibilidad de stock del 99,46% .
- Más de 4,600 ofertas con hasta un 50%dto.
- Hasta un 15% dto. en todas tus compras.
- 5% dto. extra por comprar en proclinic.es
- Más de 17.000 productos de las primeras marcas.
- Más de 2.500 productos Marca Proclinc.
- Entrega en 24 horas.
- Tienes 15 días para cambiar de opinión.
- Servicio devoluciones online.
- Consulta el estado de tu pedido online.



Ref. 2422



Ref. 2466



Ref. 2462

Ref. 2463



Ref. 97213



Ref. 2467



Ref. 2465



Ref. 2410

PROVIL NOVO PUTTY REGULAR SET 500

Marca: Kulzer
Características: Base + Catalizador: 500 ml.

Ref. 24215 **92,75 €**

PROVIL NOVO PUTTY SOFT FAST SET 500

Características: Dureza final más blanda.
Base + Catalizador: 500 ml.

Ref. 2422 **88,50 €**

PROVIL NOVO PUTTY SOFT FAST SET 900

Características: Base + Catalizador: 900 ml.

Ref. 2444 Provil Novo Putty Soft Fast Set 900 **142,25 €**

Ref. 97209 Provil Novo Putty Fast Set **142,25 €**

Ref. 97213 Provil Novo Putty Regular Set **142,25 €**

PROVIL NOVO MEDIO FAST CARTUCHOS

Características: 2 Cartuchos: 100 ml.
+ 12 Tips mezcladores.

Ref. 2466 Medium Fast **69,83 €**

Ref. 75637 Medium Regular **69,83 €**

PROVIL NOVO LIGHT FAST CARTUCHOS

Características: 2 Cartuchos: 100 ml.
+ 12 Tips mezcladores.

Ref. 2467 Light Fast **69,83 €**

Ref. 97564 Medium Regular **69,83 €**

PROVIL NOVO LIGHT REGULAR EN TUBOS

Características: Base + Catalizador: 280 ml.

Ref. 2410 **154,50 €**

PROVIL NOVO MONOFASE FAST CARTUCHOS

Características: 2 Cartuchos: 100 ml.
+ 12 Tips mezcladores.

Ref. 2465 **69,83 €**

PUNTAS MEZCLA VERDES I:I

Características: 48 u. Para Flexitime Correct y Provil

Ref. 2463 **53,00 €**

PUNTAS MEZCLA AMARILLAS I:I

Características: 48 u. Para Flexitime Heavy /
Monofase y Provil Monofase

Ref. 2462 **53,00 €**

Material de Impresión Hidroactivo: La mejor alternativa.

Durante su aplicación la superficie del material de impresión entra en contacto repetido con la humedad. Aquí es donde se hacen evidentes las características positivas de la hidroactividad. Provil Novo hidroactivo permite una humectación excelente sin absorber líquidos. De esta forma se descarta una alteración del volumen originado por la absorción de humedad.

La hidroactividad mejora:

- La humectabilidad de las estructuras dentales y las mucosas durante la toma de impresión.

- La calidad superficial de los modelos de escayola

El resultado:

- Reproducción nítida de todos los detalles de las impresiones incluso en ambientes húmedos.

- Ausencia de alteraciones de volumen debidas a la absorción de agua

- Desinfectable

- Dimensionalmente estable

Los modelos de escayola presentan superficies lisas y exentas de burbujas

El sistema:

Para una coordinación de tiempo perfecta: fraguado rápido y normal.

El nuevo Provil Novo convence por su calidad claramente mejorada y una banda de indicaciones ampliada. Los componentes Provil Novo establecen así estándares nuevos y satisfacen todas las exigencias en lo referente a individualidad y diversidad en los campos de indicación.

En este sentido la configuración modular de las viscosidades de Provil Novo, formuladas

para combinarse de forma ideal, garantiza la aplicación óptima para todo tipo de situaciones y técnicas de impresión en clínica. Suplementariamente, la posibilidad de elegir entre las opciones de fraguado rápido y fraguado normal ofrece la máxima flexibilidad en los tiempos. Fraguado rápido: Ahorra tiempo al utilizarse para situaciones estándar como coronas unitarias, puentes pequeños y trabajos protésicos. Fraguado normal: Proporciona suficiente tiempo para restauraciones protésicas grandes. Y con plazo de caducidad de 3 años.



Ref. 24974



Ref. 2450



Ref. 24975



Ref. 24977



Ref. 2451



Ref. 24976

FLEXITIME FLUIDO

| | | |
|-------------------|---|-----------------|
| Marca: | Kulzer | |
| Ref. 24976 | Flexitime Light Flow (2 x 50 ml.) | 67,67 € |
| Ref. 24977 | Flexitime Medium Flow (2 x 50 ml.) | 67,67 € |
| Ref. 24974 | Flexitime Easy Putty Trial Kit: 1 Light Flow 50 ml. 1 Medium Flow 50 ml., 1 Easy Putty 600 ml. 12 Mixing Tips + 12 x Intraoral Tips., 1 Universal Adhesive. | 149,00 € |
| Ref. 24975 | Flexitime Heavy Tray Trial Kit: 1 Light Flow 50 ml. 1 Medium Flow 50 ml., 2 Heavy Tray 50 ml. 12 Mixing Tips + 12 x Intraoral Tips., 6 Mixing Tips Verdes. 1 Universal Adhesive. | 98,00 € |
| Ref. 2462 | Puntas de mezcla amarillas. 48 ud. | 53,00 € |
| Ref. 2463 | Puntas de mezcla verdes. 48 ud. | 53,00 € |

FLEXITIME EASY PUTTY

Marca: Kulzer
Características: Base + Activador. 600 ml.
Ref. 2448 117,00 €

FLEXITIME HEAVY TRAY

Características: 2 Cartuchos x 50 ml.
Ref. 2449 67,67 €

FLEXITIME CORRECT FLOW

Características: 2 Cartuchos x 50 ml.
Ref. 2450 67,67 €

FLEXITIME MONO PHASE

Características: 2 Cartuchos x 50 ml.
Ref. 2451 67,67 €

La silicona de adición que combina un amplio tiempo de trabajo con un tiempo de permanencia en boca muy corto: con su fórmula ATS, acelera la cinética de fraguado a temperatura bucal de 37°C, haciendo innecesarias las siliconas de fraguado rápido o normal. Con consistencias Light y Medium que complementan a la consistencia Correct: Ligth más fluida y Medium algo menos fluida que la Correct normal. Esto permite el empleo flexible de un único material, tanto para grandes rehabilitaciones protésicas, como para coronas unitarias.

CARACTERÍSTICAS Y VENTAJAS

- Silicona de adición hidrofílica.
- Tiempo de permanencia en boca de solo 2'30".
- Reproducción excelente de detalles en condiciones de humedad.
- Gracias al excelente contraste de colores entre todos los materiales Flexitime, es posible reconocer incluso los detalles más finos.
- Menos esfuerzo durante la toma de impresión.
- Menos material residual gracias a las boquillas mezcladoras más pequeñas.
- Los cartuchos no se obstruyen gracias a los orificios de salida separados.
- Pistola esterilizable en autoclave.

INDICACIONES

- Todas las indicaciones y técnicas de impresión con tan solo 4 materiales:
- Flexitime Easy Putty: Consistencia suave y alta dureza final.
 - Flexitime Heavy Tray: Material de auto mezcla para cubetas con consistencia similar a la masilla (Putty). Alta dureza final.
 - Flexitime Mono Phase: Material de auto mezcla para cubetas.
 - Flexitime Correct Flow: Material fluido de corrección. Elástico y con gran resistencia al desgarro.



Ref. 2482



Ref. 2485



Ref. 6262



Ref. 8952

FLEXITIME DYNAMIX PUTTY REPOSICIÓN

Marca: Kulzer
 Características: 2 x 380 ml.
 + 2 puntas mezcla y anillo fijación.

Ref. 2482 **200,00 €**

FLEXITIME DYNAMIX HEAVYTRAY REPOSICIÓN

Características: 2 x 380 ml.
 + 2 puntas mezcla y anillo fijación.

Ref. 2485 **200,00 €**

FLEXITIME DYNAMIX MONOFASE REPOSICIÓN

Ref. 6262 2 x 380 ml.
 + 2 puntas mezcla y anillo fijador

200,00 €

PUNTAS PARA DYNAMIX

Ref. 2486 **70,20 €**

Flexitime destaca sobre otras siliconas A gracias a su capacidad para reconocer el punto de fraguado a través de la temperatura de la boca. El tiempo de manipulación de Flexitime varía desde 1:00 minuto hasta 2:30 minutos, con un tiempo de permanencia en boca constantemente reducido de 2:30 min.

Flexitime combina las ventajas de los materiales de fraguado rápido con las de los materiales de fraguado normal y permite un procesamiento sin tensiones y una sencilla manipulación. Esto permite hacer un uso flexible de un solo material, que se puede emplear tanto para restauraciones protésicas como para coronas individuales.

El nuevo Flexitime Dynamix Putty es un material altamente viscoso para mezclado automático; con sólo apretar un botón se consigue una mezcla homogénea y libre de vacíos, ahorrando tiempo y material.



KULZER
MITSUI CHEMICALS GROUP

Flexitime® Precisión insuperable



Flexitime®



La silicona A que convence. Precisa y flexible

Para su seguridad: Flexitime ofrece una **excelente precisión** gracias al equilibrio de sus características físicas al más alto nivel científico.

Para su comodidad: El concepto de **tiempo inteligente** permite realizar un trabajo sin estrés y eficiente con una alta flexibilidad.

Para su buena reputación: Flexitime es el solucionador de problemas incluso para los **casos más exigentes**; porque los modelos perfectos son la base para una prótesis precisa y un paciente satisfecho.

Salud Oral en buenas manos

Siliconas Adición



FLEXITIME DYNAMIX MONOPHASE PROSCAN

Marca: Kulzer

Ref. 2485 I Flexitime Dynamix Monophasic ProScan2 cartuchos x de 380 ml. **200,00 €**

Ref. 2486 Puntas de mezcla Dynamix50 ud. **70,20 €**

Flexitime Monophasic ProScan es el especialista de todas las indicaciones monofásicas; además garantiza un nivel muy alto de comodidad para sus pacientes. Excelente precisión gracias al equilibrio de sus características físicas al más alto nivel científico. Flexitime Monophasic ProScan está concebido especialmente para impresiones de implantes, y ofrece una dureza final e hidrofilia optimizadas a lo que se añade la flexibilidad de trabajo que otorga flexitime.

Siliconas Adición



PROVIL NOVO PUTTY DYNAMIX REPOSICIÓN

Marca: Kulzer

Ref. 249 I 2 x 380 ml Dynamix Putty , 2 puntas mezcladoras Dynamix + 1 anillo de fijación. **200,00 €**

Ref. 2486 Puntas para Dynamix (50u.) **70,20 €**

El material Provil Novo Dynamix Putty incorporado en el nuevo cartucho Dynamix Cartridge es un material de impresión amasable, altamente viscoso para un mezclado automático 5:1.

- Verdadera consistencia de masilla para una inserción controlada y unas adecuadas fuerzas de compresión.
- Moldeable manualmente como una masilla de mezclado manual gracias a su escasa adherencia.
- Cómodo corte para uso en la técnica de masilla/lavado.

- Equilibrada dureza para presión hidráulica del material lavado, estabilidad dimensional y facilidad de eliminación.
- Rápida cinética de polimerización.
- Sin interferencia del azufre de los guantes o las manos de la persona que realiza la mezcla.
- Fácil y rápida extrusión para máquinas de mezclado automático.
- Sabor a menta para hacerlo más agradable para el paciente.



Siliconas de Adición

AFFINIS PUTTY SOFT

Marca: Coltene

Características: 300 ml. Base + 300 ml. Catalizador.

Ref. 3827 **92,95 €**

AFFINIS PUTTY SUPER SOFT

Características: 300 ml. Base + 300 ml. Catalizador.

Ref. 3809 **92,95 €**

AFFINIS MONO BODY

Características: 2 Cartuchos x 50 ml. + 12 Puntas.

Ref. 6144 **52,93 €**

AFFINIS HEAVY BODY ALTA VISCOS.NARANJA

Características: 2 Cartuchos x 50 ml. + 12 Puntas.

Ref. 48612 **52,93 €**

AFFINIS LIGHT BODY

Características: 2 Cartuchos x 50 ml. + 12 Puntas.

Ref. 3829 **59,50 €**

AFFINIS REGULAR BODY

Características: 2 Cartuchos x 50 ml. + 12 Puntas.

Ref. 3828 **59,50 €**

AFFINIS REGULAR BODY FAST

Características: 2 Cartuchos x 50 ml. + 12 Puntas.

Ref. 6143 **59,50 €**

Las siliconas de impresión convencionales conducen a unos resultados insatisfactorios en condiciones clínicas de humedad debido a una insuficiente fluidez y a una pobre afinidad con la superficie. El resultado es la aparición de poros por la incorporación de aire y distorsión marginal. Affinis es una silicona del tipo A pero con una afinidad a la superficie y unas propiedades ideales de viscosidad: - Su rápida y única afinidad con la estructura húmeda lo hace fluir como un hidrocoloide alcanzando las zonas más críticas sin tener que ejercer ningún tipo de presión con el material de cubeta. - La especial combinación de aditivos ejerce una mínima barrera a la viscosidad (consistencia auto-adaptante) evitando atrapar el aire pero a la vez el material es suficientemente tixotrópico para evitar el goteo fuera de la preparación.



Descuentos según volumen de compra: **5%** a partir de 500€ / **10%** a partir de 1.000€ / **15%** a partir de 1.500€

Siliconas de Adición



AFFINIS HB BLACK EDITION

Marca: Coltene

Características: 2 cartuchos x 75 ml. + 8 puntas de mezcla.

Ref. 61390 46,97 €

AFFINIS HB BLACK EDITION STARTER KIT

Características: 1 cartucho 380ml+10u puntas de mezcla+1u anillo de fijación

Ref. 61391 151,54 €

AFFINIS HB BLACK EDITION SINGLE PACK

Características: Reposición 2 x 380ml. + 1u anillo de fijación

Ref. 61392 189,95 €

AFFINIS BLACK HB es una silicona de cubeta para técnica de un solo paso o dos pasos, que en combinación con Affinis Precious ofrece un contraste y visión del detalle de la impresión inigualable.

Siliconas de Adición



AFFINIS PRECIOUS LIGHT BODY PLATA

Marca: Coltene

Características: 2 cartuchos x 50 ml. + 12 puntas de mezcla.

Ref. 6140 59,50 €

AFFINIS PRECIOUS REGULAR BODY ORO

Características: 2 cartuchos x 50 ml. + 12 puntas de mezcla.

Ref. 6141 59,50 €



Silicona de Adición de fluidez Light y Regular para la toma de impresiones.

- Excelente fluidez: la nueva química del surfactante mejora notablemente la fluidez de la silicona sobre el muñón en presencia de humedad, evitándose poros y distorsiones de los márgenes. Las propiedades tixotrópicas evitan que el material gotee.

- Extraordinaria legibilidad: la consistencia Light presenta un brillante color Plata y la Regular un color Oro que proporcionan un excelente contraste con el material de cubeta. Los exclusivos pigmentos reduce drásticamente el efecto de dispersión de la luz generado una visión perfecta de los márgenes.

- Control de tiempos: la fórmula Termo-Reactiva le permite un cómodo tiempo de aplicación en boca que se torna en rápido fraguado en cuanto posiciona la cubeta.

SERVICIO EXPRESS
Entrega en 24 horas

TUS  VENTAJAS

Nuestro compromiso, 100% satisfacción

- ENVÍO GRATIS a partir de 110€ de compra.
- Disponibilidad de stock del 99,46% .
- Más de 4,600 ofertas con hasta un 50%dto.
- Hasta un 15% dto. en todas tus compras.
- 5% dto. extra por comprar en proclinic.es
- Más de 17.000 productos de las primeras marcas.
- Más de 2.500 productos Marca Proclinic.
- Entrega en 24 horas.
- Tienes 15 días para cambiar de opinión.
- Servicio devoluciones online.
- Consulta el estado de tu pedido online.

★ NOVEDAD



Siliconas de Adición

PRESIDENT ORIGINAL

| | |
|-------------------|---|
| Marca: | Coltene |
| Características: | 2 cartuchos x 50ml, 12 puntas de mezcla |
| Ref. 38107 | X-tra Light body 52,48 € |
| Ref. 38108 | Light body 52,48 € |
| Ref. 38109 | Regular body 52,48 € |

PRESIDENT ORIGINAL

| | | |
|-------------------|---|----------------|
| Características: | 1 Base + 1 catalizador 2 x 300ml, 2 dosificadores. | |
| Ref. 38110 | Putty, masilla de alta firmeza | 83,45 € |
| Ref. 38111 | Putty Soft, masilla de firmeza media y fácil mezclado | 83,45 € |
| Ref. 38112 | Putty Super Soft, masilla de firmeza suave para un muy fácil mezclado y toma de impresiones en un solo paso | 83,45 € |
| Ref. 54784 | Fast Putty Soft, 2x300ml. | 83,45 € |

PRESIDENT ORIGINAL

| | |
|-------------------|--|
| Características: | 4 cartuchos x 25ml, 12 puntas de mezcla. |
| Ref. 38113 | MicroSystem Light Body 47,14 € |
| Ref. 38260 | Heavy Body 2x75ml. 47,14 € |

President The Original, nueva silicona de adición VPS de última generación, máxima precisión, detalle y estabilidad dimensional. Perfectas impresiones para todas las situaciones incluso con humedad.

★ NOVEDAD



Siliconas de Adición

AFFINIS DCODE

| | |
|-------------------|--|
| Marca: | Coltene-Whaledent |
| Ref. 18857 | Heavy body. 2x380ml; 1 anillo de fijación 189,95€ |
| Ref. 18859 | Putty soft. 2x300ml 92,95 € |
| Ref. 18856 | Light body. 2x50ml 59,50 € |
| Ref. 18858 | Regular body. 2x50ml 59,50 € |

Con la línea AFFINIS DCode escaneable, las impresiones se pueden digitalizar con un escáner; no se escanea un aditivo aplicado mediante un spray o polvo. Como resultado, la precisión es mayor y el flujo de trabajo entre el dentista y el laboratorio dental se hace significativamente más eficiente y más rápido. Especialmente recomendado para la digitalización de la impresión con ayuda de un escáner dental sin tratamiento superficial.

TUS VENTAJAS

Nuestro compromiso, 100% satisfacción

- ENVÍO GRATIS a partir de 110€ de compra.
- Disponibilidad de stock del 99,46% .
- Más de 4,600 ofertas con hasta un 50%dto.
- Hasta un 15% dto. en todas tus compras.
- 5% dto. extra por comprar en proclinic.es
- Más de 17.000 productos de las primeras marcas.
- Más de 2.500 productos Marca Proclinic.
- Entrega en 24 horas.
- Tienes 15 días para cambiar de opinión.
- Servicio devoluciones online.
- Consulta el estado de tu pedido online.

Siliconas de Adición



AFFINIS PUTTY SYSTEM 360

Marca: Coltene

Ref. 6139 Affinis Putty 360 380 ml.
(Base + Catalizador)
+ 10 Puntas mezcladora dinámica amarilla
+ 1 Anillo de fijación.

151,54 €

El nuevo Affinis System 360 Putty es el material de impresión ideal, pensado para todos los que prefieran una masilla suave, de preparación automática, para sus tomas de impresión.

- No se pega a los guantes.
 - Puede moldearse y ajustarse a la cubeta.
 - Excelente estabilidad dimensional.
 - Cartucho económico de gran capacidad.
 - Mezcla limpia y homogénea
 - Sin interferencias debido a desviación por mala dosificación
 - Económico debido a su mayor capacidad y mínimo desperdicio al terminar el cartucho.
- La viscosidad de Affinis System 360 Putty está perfectamente equilibrada.
Por una parte la masilla genera suficiente presión, por otra parte tiene la suavidad requerida para una buena impresión monofase.

Siliconas de Adición



AFFINIS HEAVY BODY 360

Marca: Coltene

Características: 2 x 380 ml.

Ref. 6150 Starter Kit

Ref. 6142 Reposición

Ref. 61626 Punta Mezcla (40u.)

151,54 €

189,95 €

44,29 €

Siliconas de Adición



PUNTAS MEZCLADORAS

Marca: Coltene

Características: 40 u.

Ref. 38240

32,93 €

Siliconas de Adición



TIPS INTRAORALES

Marca: Coltene

Características: 100 u.

Ref. 3821

46,07 €

Siliconas de Adición



ADHESIVO

Marca: Coltene

Características: 10 ml.

Ref. 3814

11,80 €

EXALENCE

Marca: G.C.

- Ref. 42871** Exalence Kit Wash Putty 1-1 (1 Putty- 2x48 ml., 24 tips, adhesivo y accesorios.) **186,10 €**
- Ref. 42872** Exalence Putty 1-1 (500 g. Base + 500 g. activador) **134,08 €**
- Ref. 42873** Exalence Extralight Regular (2x48 ml+6 tips) **68,56 €**
- Ref. 42874** Exalence Extralight Fast (2x48 ml+6 tips) **68,56 €**
- Ref. 42875** Exalence Light Regular (2x48 ml+6 tips) **68,56 €**
- Ref. 42876** Exalence Light Fast (2x48 ml+6 tips) **68,56 €**
- Ref. 42877** Exalence Monofase Regular (2x48 ml+6 tips) **68,56 €**
- Ref. 42878** Exalence Monofase Fast (2x48 ml+6 tips) **68,56 €**
- Ref. 42880** Exalence 370 Kit Monophase Regular (370 ml + 10 Puntas + Adhesivo) **165,29 €**
- Ref. 42881** Exalence 370 Monophase Regular Stand. Kit (370 ml + 10 Puntas) **148,90 €**
- Ref. 42882** Exalence 370 Monophase Regular (2x370 ml) **207,16 €**

- Ref. 42885** Exalence 370 Kit Heavy Regular (370 ml + 10 Puntas + 2 x 48ml. Light y XLight) **230,91 €**
- Ref. 42886** Exalence 370 Heavy Regular (2 x 370 ml) **148,90 €**
- Ref. 42887** Exalence 370 Heavy Regular Standard Kit **148,90 €**
- Ref. 42888** Exalence 370 Kit Heavy Fast (370 ml + 10 Puntas + 2x48ml. Light y XLight + 24 tips + Adhesivo) **230,91 €**
- Ref. 42889** Exalence 370 Heavy Fast Standard Kit (370 ml + 10 Puntas) **148,90 €**
- Ref. 42900** Exalence 370 Heavy Fast (2 x 370 ml) **207,16 €**

- Ref. 42901** Dynamic Mixing Tips para Exalence 370 (50 u.) **58,11 €**
- Ref. 42903** Mixing Tips Amarillos Exalence (60 u.) **73,59 €**
- Ref. 42904** Intraoral Tips Amarillos Exalence (100 u.) **89,47 €**



Material de Impresión de Vinil Poliéter Silicona (VPES). Alta precisión y excelentes resultados para que tomar una impresión perfecta parezca un juego de niños. GC ha reunido las mejores cualidades de dos grandes materiales para formar la siguiente generación de material de impresión: Vinil Poliéter y Silicona (VPES).

EXA'lence ofrece:

- Hidrofilia intrínseca para reproducir los detalles más finos, incluso en un ambiente húmedo.
- Excelente fluidez y características tixotrópicas para obtener todos los detalles y márgenes nítidos
- Elasticidad superior con un alto grado de dureza para conseguir una alta resistencia al desgarro
- Agradable sabor a menta
- Amplia selección de tiempos de fraguado y viscosidad



Ref. 4636

EXAFLEX HIDRÓFILO PUTTY

Marca: G.C.

Características: Base + Catalizador: 556 ml.

Ref. 4503 **136,92 €**

EXAFAST PUTTY

Ref. 4640 **136,92 €**

EXAFLEX HIDRÓFILO TUBOS

Características: Regular: Base + Catalizador: 148 ml.

Ref. 4504 **47,47 €**

Características: Inyección: Base + Catalizador: 148 ml.

Ref. 4505 **47,47 €**

EXAFAST NDS

Características: Inyección: 2 cartuchos x 48 ml. + 6 Tips mezcla.

Ref. 4641 **57,60 €**

Características: Regular: 2 cartuchos x 48 ml. + 6 Tips mezcla.

Ref. 4642 **57,60 €**



4503

4504



4640

4641

4642

EXAMIX NDS

Características: Inyección: 2 cartuchos x 48 ml. + 6 Tips mezcla.

Ref. 4636 **57,60 €**

Características: Regular: 2 cartuchos x 48 ml. + 6 Tips mezcla.

Ref. 4639 **57,60 €**

EXAFAST MONOFASE

Características: 2 cartuchos x 48 ml + 6 Tips mezcla.

Ref. 59252 **57,60 €**



OBLEAS SEPARACIONES P. IMPRESIÓN

Marca: G.C.

Características: Caja de 30 unidades Impression Separation Wafer.

Ref. 93754 **31,62 €**



ALGINOT CARTUCHO INTRODUCCIÓN KIT

Marca: Kerr
 Características: 6 cartuchos + 12 puntas
Ref. 0396

75,20 €

ALGINOT CARTUCHO REPOSICIÓN

Características: 24 x 50 ml.
Ref. 0397

241,00 €

AlgiNot es la alternativa de Kerr al alginato tradicional. El nuevo AlgiNot es un material de impresión que ofrece un enorme ahorro de tiempo a un coste bajo. AlgiNot presenta excelentes detalles, estabilidad dimensional y rendimiento excepcional. Disponible en Cartuchos para pistola y sistema Volume (válido para todas las máquinas mezcladoras)

- No más mezclado manual: elimine las molestias del polvo.
- Fraguado rápido desde el comienzo de la mezcla.

Tiempo de trabajo del cartucho: 1 minuto. Tiempo de remoción: 2 minutos 30 segundos.

En Volume automezclador tiempo de trabajo: 1 minuto 15 segundos.
 Tiempo de remoción: 2 minutos 45 segundos.

- Menor necesidad de impresiones: con una única impresión puede efectuar el colado de múltiples escayolas.
- Las impresiones se mantienen estables. Vd. puede hacer el colado inmediatamente o cuando le convenga. Las impresiones conservan su estabilidad dimensional durante meses.
- Pueden ser desinfectadas: elimina las preocupaciones sobre impresiones contaminadas.
- Ahorra tiempo y dinero: el tiempo que ahorra aumenta su productividad.



GENIE VPS

Marca: Sultan

Ref. 7615 Genie Putty Fraguado Normal
 2 x 300 ml. base + catalizador. **83,13 €**

Ref. 7616 Genie Putty Fraguado Rápido
 2 x 300 ml. base + catalizador. **83,13 €**

Ref. 7617 Genie Fluido LV Fraguado Normal
 2 cartuchos de 50 ml., 6 puntas mezcla, 6 tips intraorales. **33,95 €**

Ref. 7618 Genie Fluido LV Fraguado Rápido
 2 cartuchos de 50 ml., 6 puntas mezcla, 6 tips intraorales. **33,95 €**

Sultan presenta Genie, el material para impresiones dentales de Polivinilsiloxano de fórmula avanzada que le brinda un rendimiento superior al del producto que utiliza actualmente... con un sabor que gustará más a sus pacientes y un precio que lo sorprenderá. Sultan diseñó Genie en un esfuerzo conjunto con un fabricante de silicona de fama mundial; esta asociación ha dado como resultado un producto verdaderamente espectacular.

Genie rinde más a usted:

- Genie está químicamente diseñado para producir impresiones de gran detalle y precisión siempre, independientemente de la técnica que utilice. Supera incluso los requerimientos de la norma ISO 4380 (consistencia, deformación bajo compresión, reproducción de detalles, etc.) y elimina la costosa necesidad de tener que repetir las impresiones.
- Genie es ultra-hidrofilico, lo cual lo hace sumamente flexible al ser utilizado en la cavidad oral, impidiendo que la humedad afecte sus formidables resultados.
- Las viscosidades ligeras están diseñadas para tener excelentes características (tixotrópicas) de flujo bajo presión para una mejor cobertura de todas las superficies.
- Uniformidad excepcional entre las características de un lote y otro. El Genie que use la próxima vez funcionará exactamente igual que el que

usó hoy.

- Disminución del tiempo de polimerización del material rápido a dos minutos y diez segundos para convertirlo en la opción más rápida para realizar procedimientos de una sola unidad o de tiempo reducido. Para tiempos de trabajo más prolongados, la opción estándar le permite contar con cuatro minutos y medio.

Genie rinde más a su personal:

- Genie también dejará más contentos a sus asistentes ya que es más fácil de dispensar que las marcas líderes. La opción de cuerpo pesado permite extruir el contenido con tanta facilidad como la opción de cuerpo mediano de otras marcas.

Genie rinde más a sus pacientes:

- Para aquellos pacientes a los que no les gusta el sabor químico artificial de otros materiales de impresión (incluso los saborizados), se ha eliminado el sabor amargo típico de estos materiales y se ha agregado un toque muy agradable de sabor a Mora. El resultado es una experiencia de sabor agradable que sus pacientes seguramente le agradecerán.



KDM GUMPRINT TECNOMIX RE

Marca: KDM

Ref. 44795 2 x 380 ml.

148,03 €

PUNTAS MEZCLADORAS TECNOMIX RE

Ref. 44796 50 u.

58,02 €

Material de impresión viscoso de alta hidrofiliya y rápido fraguado consistente en siliconas de adición de vinilpolisiloxano. Para todas las técnicas de toma de impresión: doble impresión, impresiones de dos viscosidades en una sola fase, coronas, puentes, incrustaciones, impresiones funcionales. Mono impresión, implantología, impresiones edentulares, rebases, transferencia de espigas radiculares, cubetas individuales. KDM GUMPRINT TECNOMIX RE muestra propiedades de alta hidrofiliya y es compatible con superficies húmedas. Así pues, esta produce una reproducción exacta de las áreas subgingivales y otras superficies húmedas. Se suministra en cartuchos de 380 ml. Los cartuchos se pueden utilizar con máquinas de mezcla compatibles de proporción 5:1.



Ref. 5830

Ref. 5831

Ref. 5833

SILICONAS PANASIL

Kettenbach

Ref. 5831 Panasil Putty Soft 900 ml. **99,99 €**

Ref. 5832 Panasil Putty Fast 900 ml. **99,99 €**

Ref. 5833 Panasil Initial Contact Light. 2 x 50 ml. **51,50 €**

Ref. 5834 Panasil Initial Contact X-Light. 2 x 50 ml. **51,50 €**

Ref. 59617 Panasil Initial Contact Regular. 2 x 50 ml. **51,50 €**

Ref. 5830 Panasil Contact Two in One. 2 x 50 ml. **51,50 €**

Ref. 59549 Panasil Contact Plus **51,50 €**

Ref. 99091 Panasil Monophase Medium 2 X 50 ml. **51,50 €**

Ref. 99092 Panasil Monophase Medium 2 X 380 ml. **174,94 €**

Ref. 98951 Puntas Mezcla de Panasil (100u.) **80,87 €**

Ref. 98950 Puntas Mezcla para máquina (50u.) **43,17 €**

Ref. 58301



IDENTIUM

Marca: Kettenbach
 Características: El Medium Intro Pack de todos los tipos de Identium contiene: 380 ml. de material + 10 puntas dinámicas de mezcla + cartucho de plástico + 10ml. Adhesivo para Identium.

| | | |
|-------------------|---------------------------------------|-----------------|
| Ref. 58301 | Identium Medium Intro Pack | 127,55 € |
| Ref. 58302 | Identium Medium Rep. 2 x 380 ml. | 199,99 € |
| Ref. 58303 | Identium Medium Fast Intro Pack | 127,55 € |
| Ref. 58304 | Identium Medium Fast Rep. 2 x 380 ml. | 199,99 € |

Características: El Heavy Intro Pack de todos los tipos de Identium contiene: 380 ml. de material + 10 puntas dinámicas de mezcla + 1x50 ml Light body + 6 puntas de mezcla + 6 puntas intraorales + 10 ml. Adhesivo para Identium.

| | | |
|-------------------|--------------------------------------|-----------------|
| Ref. 58305 | Identium Heavy Intro Pack | 127,55 € |
| Ref. 58306 | Identium Heavy Rep. 2 x 380 ml. | 191,39 € |
| Ref. 58307 | Identium Heavy Fast Intro Pack | 127,55 € |
| Ref. 58308 | Identium Heavy Fast Rep. 2 x 380 ml. | 191,39 € |
| Ref. 58309 | Identium Light. (2 x 50 ml.) | 58,66 € |
| Ref. 58341 | Identium Light Fast. (2 x 50 ml.) | 58,66 € |
| Ref. 58342 | Identium Adhesivo. 10 ml. | 18,57 € |

Identium es la nueva línea de materiales de impresión a base de vinylsiloxanether, una nueva molécula fruto de una combinación entre silicona de adición y poliether. El vinylsiloxanether une las mejores propiedades de las siliconas de adición, como la elevada elasticidad, y las de los poliethers, que son hidrófilos. Además, el vinylsiloxanether no tiene ni olor ni gusto a diferencia de los poliethers:

- Hidrofilia muy elevada incluso en presencia de humedad: detalles esmerados también en situaciones difíciles.
- Elasticidad ideal para extraer con facilidad la impresión de la cavidad bucal, con una recuperación elástica próxima al 100%.
- Superior fluidez, para penetrar en el surco gingival y en los espacios más restringidos.
- Tiempos de trabajo (2') y de permanencia en boca (3'30") adecuados (fraguado total 5'30"). En versión fast. tiempos de trabajo (1'15") y de permanencia en boca (2'15"). Por tanto el tiempo total es de 3' y 30".
- Alta resistencia al desgarro para que la impresión no sufra daños al sacarla de la boca.

- Larga estabilidad dimensional: el vaciado del modelo se puede posponer sin riesgo que se produzcan variaciones dimensionales.
 - Sin olor ni sabor, para mejorar el confort del paciente.
 - Compatibilidad con los desinfectantes más usados: impresiones descontaminadas de manera segura y sin contra indicaciones.
- La gama Identium tiene tres productos, específicamente destinados a ser empleados con técnica de un solo paso:
- Identium Medium: de viscosidad media con elevada dureza final, indicado para puentes, coronas, implantes e incrustaciones con técnica monofásica.
 - Identium Heavy: de elevada viscosidad, indicado para puentes y coronas, implantes e incrustaciones en combinación con Identium Light, con técnica de doble mezcla.
 - Identium Light: material de impresión de baja viscosidad, complemento de Identium Heavy para la técnica de doble mezcla, con las mismas indicaciones de uso. Disponible en cartuchos de 50 ml.

Siliconas de Adición



DETASEAL

Marca: Detax

| | | |
|-------------------|-------------------------------------|----------------|
| Ref. 55086 | Detaseal Hydroflow Putty 2x250 ml. | 69,19 € |
| Ref. 55085 | Detaseal Hydroflow Lite Regular Set | 64,09 € |

Silicona de adición de consistencia pesada con un tiempo de permanencia en boca corto para la toma impresiones en dos pasos junto con Detaseal Hydroflow Lite.

SERVICIO EXPRESS
 Entrega en 24 horas

TUS VENTAJAS

Nuestro compromiso, 100% satisfacción

- ENVÍO GRATIS a partir de 110€ de compra.
- Disponibilidad de stock del 99,46% .
- Más de 4,600 ofertas con hasta un 50%dto.
- Hasta un 15% dto. en todas tus compras.
- 5% dto. extra por comprar en proclinc.es
- Más de 17.000 productos de las primeras marcas.
- Más de 2.500 productos Marca Proclinc.
- Entrega en 24 horas.
- Tienes 15 días para cambiar de opinión.
- Servicio devoluciones online.
- Consulta el estado de tu pedido online.

PUNTAS DE MEZCLA AZULES PUNTIAGUDAS 1:1

| Ref. | Precio | Contenido |
|------|---------|-------------|
| 7681 | 27,50 € | 50 unidades |



Compatible con:

Voco Structur 2, Structur 3, Structur Premium
Kdm Stay/Crowbond
Kerr Tempphase



PUNTAS DE MEZCLA AMARILLAS 1:1

| Ref. | Precio | Contenido | |
|-------|---------|-------------|-----------|
| 7678 | 27,50 € | 50 unidades | |
| 0113 | 36,99 € | 48 unidades | Proclinic |
| 21670 | 25,25 € | 50 unidades | Bestdent |

Compatible con:

Proclinic Expert Siliconas Regular, Light & Ultralight
Ivoclar Virtual Cadbite, Virtual Light, Extralight Body
3M Express 2 Fluida, Imprint 4, Express Classic Fluida
Dentsply Aquasil Lv& Ulv
Kulzer Flexitime Correct Flow, Provil Novo
GC Exalence, Fit Checker
Voco Rebuilda SC
Coltene Affinis
Zhermack Elite Hd+ Regular/Ligh, Hydrorise Extra-Light/Light
DMG Luxacore

PUNTAS DE MEZCLA MARRÓN

| Ref. | Precio | Contenido |
|-------|---------|-------------|
| 78627 | 10,90 € | 50 unidades |



Compatible con:

Proclinic Expert Cemento Temporal
Voco Provicol QM, Structur 2 en QuickMix, Structur 3 en QM, Structur Premium en QM, Quick Up
GC G-CEM Automix
Dentsply Integrity Tempgrip
Premier Premier Implant
Ivoclar Multilink, SpeedCEM, Telio
Kerr Temp Bond Automix



PUNTAS INTRAORALES AMARILLAS

| Ref. | Precio | Contenido | |
|-------|---------|--------------|-----------|
| 7680 | 18,00 € | 50 unidades | |
| 0124 | 34,00 € | 100 unidades | Proclinic |
| 21671 | 18,35 € | 100 unidades | Bestdent |



PUNTAS INTRAORALES

| Ref. | Tipo | Precio | Contenido | |
|-------|--------|---------|--------------|-----------|
| 78569 | Tipo 1 | 29,95 € | 50 unidades | Proclinic |
| 78561 | Tipo 4 | 33,00 € | 50 unidades | Proclinic |
| 78624 | Tipo 4 | 37,19 € | 100 unidades | Proclinic |

puntas de mezcla

PUNTAS DE MEZCLA AZULES 4:1 ESPIRAL ROJA PUNTIAGUDA

| Ref. | Precio | Contenido |
|------|---------|-------------|
| 7682 | 27,50 € | 50 unidades |



Compatible con:

3M Protemp 4
Ivoclar Telio CS C&B



PUNTAS DE MEZCLA VERDES GRANDES 1:1

| Ref. | Precio | Contenido |
|------|---------|-------------|
| 7679 | 27,50 € | 50 unidades |

Compatible con:

Proclinic Expert Siliconas de Registro
Ivoclar Virtual Monofase Fast, Virtual Heavy Body Fast
Zhermack Occlufast Cad, Elite Glass, Hydrorise Regular, Occlufast Rock
Kulzer Flexitime Mono Phase, Flexitime Heavy Tray, Provil Novo Monofase, Memoreg 2, Memosil 2, Flexitime Bite
3M Express 2 Heavy
GC Reline Soft, Reline Extra-Soft

PUNTAS DE MEZCLA MARRÓN

| Ref. | Precio | Contenido | |
|-------|---------|-------------|-----------|
| 97116 | 11,60 € | 50 unidades | |
| 78566 | 33,50 € | 50 unidades | Proclinic |
| 78519 | 41,92 € | 50 unidades | Proclinic |
| 21674 | 30,95 € | 50 unidades | Bestdent |



Compatible con:

Proclinic Expert Reconstructor de muñones, Cemento de Resina Dual, sellador de canales.
Voco Rebuilda DC En Quickmix, Bifix En Quickmix, Grandio Core Dual En Qm, Fit Test C&B
Kuraray DC Core Automix

PUNTA MEZCLA AMARILLA PROCLINIC PARA MEZCLADORA AUTOMÁTICA

| Ref. | Precio | Contenido | |
|-------|---------|-------------|-----------|
| 01242 | 49,99 € | 50 unidades | Proclinic |



Compatible con:

Proclinic Expert Siliconas de adición para máquina
Ivoclar Virtual 380
GC Exalence
KDM Kdm Tecnomix
Kulzer Dynamix, Flexitime, Provil
Dentsply Aquasil Ultra Deca
Coltene Affinis Putty System 360

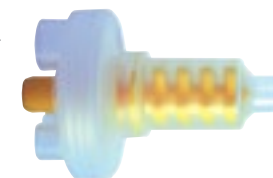

PUNTA MEZCLA ROJA PARA MEZCLADORA AUTOMÁTICA

| Ref. | Precio | Contenido |
|------|---------|-------------|
| 7684 | 44,00 € | 50 unidades |



Compatible con:

3M Penta Canulas

Completa gama de puntas mezcladoras y tips intraorales para la mezcla de todo tipo de siliconas, cementos y resinas de aplicación mediante pistola.



Más información



|  OPTOSIL/XANTROPEN | Ref. | Color | Clasificación ISO | DOSIFICACIÓN (Mezcla con Activador Ref.2402) | Dureza (ShA) | Tiempo de trabajo | Tiempo total de fraguado |
|---|------|--|-------------------|--|--------------|-------------------|--------------------------|
| OPTOSIL COMFORT | 2406 |  Amarillo | Tipo 0 | 1:6-8 | 63 | 1'00" | 4'00" |
| OPTOSIL P PLUS | 2401 |  Amarillo | Tipo 0 | 1:4-6 | 68 | 1'00" | 4'00" |
| XANTROPEN H VERDE | 2404 |  Verde | Tipo 1 | 6:12 | 53 | 1'00" | 4'00" |
| XANTROPEN LAZUL | 2405 |  Azul | Tipo 3 | 12:12 | 50 | 1'30" | 4'00" |
| XANTROPEN VL PLUS | 2403 |  Azul | Tipo 3 | 12:12 | 45 | 1'30" | 4'00" |
| XANTROPEN M MUCOSA | 2414 |  Naranja | Tipo 2 | 12:12 | 35 | 1'30" | 4'00" |

Más información



OPTOSIL P PLUS

Marca: Kulzer
Características: Bote de 900 ml.

Ref. 2401

60,00 €

XANTROPEN H VERDE

Marca: Kulzer
Características: Tubo de 140 ml. Alta viscosidad.

Ref. 2404

40,00 €

XANTROPEN LAZUL

Características: Tubo de 140 ml. Baja viscosidad.

Ref. 2405

40,00 €

XANTROPEN VL PLUS

Características: Tubo de 140 ml. Muy baja viscosidad.

Ref. 2403

40,00 €

PRODUCTO DESTACADO

Optosil P Plus y Xantopren son materiales de confianza para el uso diario en la práctica profesional. Es una combinación perfecta de materiales putty y baja viscosidad, fáciles de manejar y que permiten una precisa reproducción de detalles.

INDICACIONES

• Optosil P Plus: Material putty de base para las téc-

nicas en dos pasos y de sándwich. (Ref. 2401)

• Xantopren H verde: material de alta viscosidad para la técnica de doble mezcla. (Ref. 2404)

• Xantopren L azul: Material de baja viscosidad para la técnica en dos pasos, técnica de sándwich y la técnica de doble mezcla. (Ref. 2405)

• Xantopren VL plus: Viscosidad extra baja, indicado para la técnica en dos pasos. (Ref. 2403)



Más información



OPTOSIL COMFORT

Marca: Kulzer
Características: Bote de 900 ml. Fraguado en 4".
Mejor mezcla.

Ref. 2406

60,00 €



XANTROPEN COMFORT LIGHT

Características: 2 Cartuchos x 50 ml.

Ref. 2440

60,00 €



XANTROPEN COMFORT MEDIUM

Características: 2 Cartuchos x 50 ml.

Ref. 2441

60,00 €

Siliconas de Condensación

PRODUCTO DESTACADO

Optosil Comfort es una silicona de condensación completamente nueva. Nuevos polímeros y nuevos materiales de relleno permiten conseguir unos tiempos de trabajo y fraguado hasta ahora solo posibles con las siliconas de adición. Optosil Comfort Putty y Xantopren Comfort combinan las ventajas de las siliconas A y C con los de los poliéteres en una combinación ideal.

CARACTERÍSTICAS Y VENTAJAS

- Reproducciones exactas de los detalles gracias al hidrocontrol.
- No produce problemas de sensibilidad durante su uso, especialmente en relación al uso de guantes de látex y a las soluciones de retracción.
- Fácil aplicación usando el cartucho 4:1.

- Estabilidad dimensional de larga duración incluso de hasta 7 días.
- La alta estabilidad dimensional del Optosil Comfort Putty permite obtener modelos sin importar si la impresión es vaciada al día siguiente o después de 7 días.
- La combinación de Optosil Comfort Putty/Xantopren Comfort Light demuestra buenas propiedades humectantes en condiciones húmedas, por lo que permite obtener precisas reproducciones de todos los detalles.

INDICACIONES

- Optosil Comfort Putty: Material de base para la cubeta en técnica en dos pasos y técnica de sándwich.

Siliconas de Condensación

[Más información](#)

XANTOPREN M MUCOSA

Marca: Kulzer
Características: Tubo de 140 ml. Especial para desdentados. Viscosidad media.

Ref. 2414 **41,25 €**

PRODUCTO DESTACADO

Material de impresión de precisión, de viscosidad media, a base de silicona y fraguado por condensación. Especialmente indicado para tomas de impresiones en pacientes desdentados.

Siliconas de Condensación

ACTIVADOR PASTA PLUS

Marca: Kulzer
Características: Tubo de 60 ml.

Ref. 2402 **32,00 €**

Siliconas de Condensación

ACTIVADOR LÍQUIDO PLUS

Marca: Kulzer
Características: Frasco de 25 ml.

Ref. 2413 **32,00 €**

Siliconas de Condensación

Ref. 2442

Ref. 2443

PUNTAS MEZCLA 4:1

Marca: Kulzer
Características: 48 unidades. Amarillas.

Ref. 2442 **53,00 €**

PUNTAS INTRAORALES

Características: 96 unidades. Amarillas.

Ref. 2443 **53,00 €**

Siliconas de Condensación

[Más información](#)

PRODUCTO DESTACADO

Masilla para impresiones dentales en material poli-siloxano.

- Tiempo de Mezcla: 0'45"
- Tiempo de trabajo Total: (desde comienzo de la mezcla), 1'30"
- Tiempo de endurecimiento: (desde el comienzo de la mezcla), aprox. 4'15"
- Tiempo de permanencia en boca: 3'00"

INDICACIONES

- Impresión preliminar en la técnica de doble impresión.
- Masa de impresión para sobreimpresión en la técnica de doble mezcla.
- Impresiones para modelos de estudio, modelos de ortodoncia, matrices, aislamiento protector de los dientes durante la puesta en mufla de la prótesis.

COLTOFLAX

Marca: Coltene
Características: Base + Catalizador en pasta: 950 ml.

Ref. 3801 **82,50 €**



Ref. 3806



Siliconas de Condensación

Más información



Ref. 3805



Ref. 3804



COLTEX MEDIO

Marca: Coltene
Características: Base + Catalizador en pasta: 160 ml.

Ref. 3806 **40,26 €**

COLTEX FINO

Características: Base + Catalizador en pasta: 160 ml.

Ref. 3805 **40,26 €**

COLTEX EXTRAFINO

Características: Base + Catalizador en pasta: 160 ml.

Ref. 3804 **40,26 €**

CATALIZADOR COLTOFLAX MIX



Marca: Coltene
Características: Tubo de 40 ml.

Ref. 3802 **19,39 €**

CATALIZADOR COLTEX MIX

Marca: Coltene
Características: Tubo de 35 ml.

Ref. 3807 **19,39 €**

| COLTENE COLTEX | Ref. | Color | Clasificación ISO | DOSIFICACIÓN | Tiempo de mezcla | Tiempo de trabajo | Tiempo total de fraguado |
|------------------|------|--|-------------------|--------------|------------------|-------------------|--------------------------|
| COLTEX EXTRAFINO | 3804 |  Verde/Azul | Tipo 3 | 1:1 | 0'45" | 2'00" | 4'00" |
| COLTEX FINO | 3805 |  Azul/Rojo | Tipo 3 | 1:1 | 0'30" | 3'15" | 4'00" |
| COLTEX MEDIO | 3806 |  Rosa/Rojo | Tipo 2 | 1:1 | 0'30" | 3'00" | 4'00" |

PRODUCTO DESTACADO

COLTOFLAX/COLTENE le ofrece un material putty y 4 diferentes siliconas de condensación en tubos. Este sistema ofrece completa libertad para elegir la técnica de impresión que más se adapte a usted en cada momento. Fácil manejo, excelentes propiedades físicas y calidad consistente son las características que le garantizan una impresión con éxito.

Siliconas de Condensación



ADHESIVO COLTENE

Marca: Coltene

Ref. 3814 **11,80 €**

TUS  VENTAJAS

Nuestro compromiso, 100% satisfacción

- ENVÍO GRATIS a partir de 110€ de compra.
- Disponibilidad de stock del 99,46% .
- Más de 4,600 ofertas con hasta un 50%dto.
- Hasta un 15% dto. en todas tus compras.
- 5% dto. extra por comprar en proclinic.es
- Más de 17.000 productos de las primeras marcas.
- Más de 2.500 productos Marca Proclinic.
- Entrega en 24 horas.
- Tienes 15 días para cambiar de opinión.
- Servicio devoluciones online.
- Consulta el estado de tu pedido online.

Siliconas de Condensación



COLTENE RAPID LINER

Marca: Coltene
 Características: Base + Catalizador: 504 ml. Mezcla en cilindro dosificador, cambia de color cuando está listo para entrar en la boca.

Ref. 3818 **119,38 €**

COLTENE RAPID ACTIVADOR

Ref. 3822 18 ml. **19,24 €**
Ref. 3813 40 ml. **19,24 €**

COLTENE MASILLA

Características: Base + Catalizador: 940 ml.
Ref. 3817 Soft **71,44 €**
Ref. 6154 Normal **71,44 €**

Sistema de impresión a base de silicona por condensación compatible con los fluidos orales (superficie activada). Rapid ha sido concebido para facilitar su trabajo y ahorrar tiempo. Con una masilla soft o de densidad suave para mayor confort y equilibrio con la pasta fluida, con manejo agradable, corto tiempo de fraguado y fácil retirada de la boca. La pasta rectificadora o Liner ofrece una dosificación y mezcla mediante un aplicador rápido,

exacto y limpio. Además la calidad de la mezcla está garantizada por un control óptico por cambio de color.
 - Fluidéz excelente.
 - Alta resistencia a la ruptura.



Siliconas de Condensación

SPEEDEX PUTTY

Marca: Coltene
 Características: Base: 910 ml.

Ref. 3840 **36,94 €**

SPEEDEX LIGHT

Marca: Coltene
 Características: Base: 140 ml.

Ref. 3841 **15,28 €**

CATALIZADOR SPEEDEX

Características: Catalizador: 60 ml.

Ref. 3842 **21,46 €**

Speedex es la primera silicona de tipo C con un fraguado rápido y con características del tipo A. Una nueva fórmula llamada "DCP", Dimension Controlling Precondensate, desarrollada exclusivamente por Coltene, le proporciona una gran elasticidad y estabilidad dimensional y al mismo tiempo precisión. A diferencia de las siliconas del tipo C las impresiones pueden vaciarse hasta siete días después de haber sido tomadas. En las siliconas convencionales del tipo C la contracción se produce por la evaporación de algunos productos, como el alcohol, durante el fraguado. La exclusiva fórmula de Speedex reduce considerablemente la pérdida de alcohol transfiriendo parte de la reacción de intercambio de ésteres a la fase de elaboración. Este procedimiento de "Precondensación" hace que las impresiones tomadas con Speedex mantengan su estabilidad dimensional durante días.

Ahorro de tiempo: Tecnología termosensitiva. La fórmula de Speedex incorpora unos elementos termosensitivos que reaccionan rápidamente a la diferencia existente entre la temperatura ambiental y la de la boca. El resultado del fraguado casi instantáneo incrementará el confort del paciente, asegurando una impresión perfecta. Ud. podrá elegir el tiempo de fraguado que se adapte a su técnica mediante la cantidad de activador utilizado y Speedex le proporcionará un fraguado casi instantáneo. El activador de Speedex se usa tanto para el Putty como para el Light Body. Las moléculas tensioactivas de Speedex Light Body se trasladan hasta la superficie entrando en contacto con la humedad. Este proceso reduce el ángulo de contacto resultando una reproducción más detallada tanto de la impresión como del modelo.

Siliconas de Condensación



Ref. 6953

Ref. 6954



ZETAPLUS PUTTY

Marca: Zhermack
Características: Bote 900 ml.

Ref. 6953

40,80 €



Ref. 6955

ORANWASH LIGHT

Características: Tubo 140 ml.

Ref. 6955

20,95 €

CATALIZADOR GEL

Características: Tubo 60 ml.

Ref. 6954

16,20 €

TUS VENTAJAS

Nuestro compromiso, 100% satisfacción

- ENVÍO GRATIS a partir de 110€ de compra.
- Disponibilidad de stock del 99,46% .
- Más de 4,600 ofertas con hasta un 50%dto.
- Hasta un 15% dto. en todas tus compras.
- 5% dto. extra por comprar en proclinic.es
- Más de 17.000 productos de las primeras marcas.
- Más de 2.500 productos Marca Proclinic.
- Entrega en 24 horas.
- Tienes 15 días para cambiar de opinión.
- Servicio devoluciones online.
- Consulta el estado de tu pedido online.

Siliconas de condensación

Ref. 5804



Ref. 5808

Siliconas de Condensación

SILAPLAST FUTUR

Marca: Detax
Características: Material putty para impresiones, de muy elevada consistencia, moldeable, de una consistencia inicial blanda, de dureza final y elasticidad ideal. De aplicación universal. Con fórmula nueva « sistema inerte », de una menor contracción que las siliconas "C" usuales

Ref. 5804

65,62 €

SILASOFT N -BAJA VISCOSIDAD-

Características: Tubo de 160 ml.

Ref. 5805

28,63 €



Ref. 5806



Ref. 5805

CATALIZADOR DETAX PASTA

Características: Tubo de 35 ml.

Ref. 5806

20,71 €

CATALIZADOR DETAX LÍQUIDO

Características: Frasco de 50 ml.

Ref. 5808

20,71 €

polisulfuro

Más información



Ref. 0305

Ref. 0304

PRODUCTO DESTACADO

Permlastic es un polisulfuro que fragua por condensación, elastómero en tres viscosidades para adaptarse a las diferentes situaciones clínicas: Regular, Heavy y Light. INDICACIONES

- Permlastic Regular está recomendado para impresiones de prótesis parcial o completa debido a un alto grado de flujo que registra hasta el mínimo detalle. Generalmente se usa sólo, pero puede ser combinado con el Permlastic Light para impresiones de coronas y puentes. El material presenta una alta resistencia a la rotura frente a retenciones.

- Permlastic Light es el más fluido de la familia Permlastic. Es ideal para impresiones de inlays y puentes fijos. Es un material en jeringa que se utiliza generalmente con Permlastic Heavy. Permlastic Light se adhiere perfectamente con Regular y Heavy para impresiones de gran precisión y definición.
- Permlastic Heavy es el más consistente de la familia Permlastic. Su pesada consistencia le proporciona óptima resistencia a la compresión junto con Permlastic Light en la técnica doble o banda de cobre.

PERMLASTIC HEAVY

Marca: Kerr
Características: Base + Activador: 270 g. + block de mezcla.
Ref. 0303 **61,20 €**

PERMLASTIC REGULAR

Características: Base + Activador: 140 ml. + block de mezcla.
Ref. 0304 **60,90 €**

PERMLASTIC LIGHT

Características: Base + Activador: 140 ml. + block de mezcla.
Ref. 0305 **60,90 €**

ADHESIVO PERMLASTIC

Características: Frasco de 60 ml.
Ref. 0302 **34,50 €**

materiales de registro de oclusión



IMPRINT 4 BITE

Marca: 3M
Ref. 25030 Imprint 4 Bite. 2 cartuchos de 50 ml + 5 Garant Mixing Tips, verdes.
+ 5 Intra-Oral Tips. **52,40 €**

Material de registro de mordida a base de siliconas de adición para el registro de mordida

- Fraguado rápido
- Buena dureza final (shore A 90) asegurando una alta estabilidad y fácil manejo
- Alta precisión y buena estabilidad.
- Tiempo de fraguado corto: 60 seg. para un mayor confort al paciente y más eficacia para la clínica (tiempo de trabajo 20 seg. y tiempo de fraguado intraoral 60 seg)
- Escaneable con los sistemas de escaneo más habituales.
- Disponible en mezcla manual.

Materiales de Registro de Oclusión



FLEXITIME BITE

Marca: Kulzer
Ref. 2495 2 Cartuchos x 50 ml. + 6 puntas **64,67 €**
Ref. 2463 Puntas de mezcla 48 ud. **53,00 €**

Flexitime Bite es un material VPS para registro de mordida escaneable con indicaciones multifuncionales:

- Registro de mordida standard en posición de mordida final.
- Cobertura de horquilla de mordida.
- Material para registro de puntos para aguja.
- Producción de pequeños modelos segmentados.
- Datos ópticos de antagonistas reproducidos exentos de polvo para tecnología CAD/ CAM

Dureza: altísima dureza final de superficie D40.
Tixotrópico: no fluye de la superficie oclusal hacia los espacios interdientales.
Escaneable: grabado óptico de la situación del antagonista para la fabricación de prótesis por CAD/ CAM, e.g. all-ceramic, sin el uso de polvo.
Rápido: amplio tiempo de trabajo, 30s, y rápido tiempo de fraguado intraoral, 30s, confortable para el paciente. Consistencia similar a nata montada: sin resistencia a la mordida previniendo una sobredimensión en la mordedura.

Materiales de Registro de Oclusión



REGISTRO OCLUSIÓN GENIE

Marca: Sultan
Características: Registro Oclusión X-Fast Genie
2 cartuchos x 50 ml.
Ref. 0963 + 6 puntas de mezcla. **41,93 €**

Material para el registro de la oclusión:

- Mantiene su consistencia esponjosa en cualquier lugar sin deformarse, con una resistencia mínima al cierre. Una vez endurecido, no se comprime ni se flexiona, dando una precisión excepcional al colocarlo en el modelo.
- Dureza Shore de 90+.
- Agradable sabor a menta. Color Azul claro.
- Puede utilizarse como matriz rápida para inlays y onlays temporales.
- Para hacer registros de relación céntrica.
- Tiempo de fraguado Extra Rápido: 60 seg.

materiales de registro de oclusión

 **proclinic**
EXPERT

Óptima fluidez para evitar presiones y deslizamientos en la aplicación

SILICONA DE REGISTRO DE MORDIDA PROCLINIC EXPERT

Marca: Proclinic Expert

Características: La silicona de registro de mordida Proclinic Expert tiene una dureza 95 Shore A que asegura una excelente reproducción de detalles. 2 cartuchos x 50ml + 12 puntas. Tiempo de fraguado: 1'30"

Ref. 15160

41,00€

1 u.



Materiales de Registro de Oclusión

Sólo por **31,95€**



CON LOS QUE TÚ AHORRAS 

SILICONA REGISTRO DE MORDIDA

Marca: Bestdent

Características: Silicona Registro Mordida. Color azul
2 cartuchos x 50 ml.+ 12 puntas de mezcla.

Ref. 78335

31,95 €

Materiales de Registro de Oclusión



MEMOSIL 2 C.D. CARTUCHOS

Marca: Kulzer

Características: Silicona de adición transparente para el registro de mordidas. 2 x 50 ml. + 12 boquillas Mezcladoras.

Ref. 2415

75,67 €

Ref. 2463

Puntas de mezcla 48 ud.

53,00 €

Materiales de Registro de Oclusión



MEMOREG 2

Marca: Kulzer

Características: 2 cartuchos x 50 ml.

Ref. 99748

81,67 €

Ref. 2463

Puntas de mezcla 48 ud.

53,00 €

Materiales de Registro de Oclusión



FUTAR D

Marca: Kettenbach

Ref. 58343 2 Cartuchos x 50 ml

51,49 €

Futar D es una silicona de adición para la toma del registro de mordida, con dureza final extremadamente elevada (43 Shore D).

La dureza final de Futar D confiere al material la máxima rigidez para evitar deformaciones y desplazamientos no deseados una vez colocado en el modelo.

La dureza permite también realizar el acabado de Futar D con una fresa.

Futar D es tixotrópico para no penetrar en los espacios interproximales y no gotear.

El tiempo de manipulación de 30 segundos permite realizar el registro de la arcada completa.

El tiempo de permanencia en boca es de 1 minuto y 30 segundos.



Materiales de Registro de Oclusión

VIRTUAL CADBITE REGISTRATION

Marca: Ivoclar Vivadent
Características: 2 x 50 ml.

Ref. 4695 **46,90 €**

Ref. 4698 Puntas de mezcla 48 ud. **40,90 €**

Virtual CADbite es el material para registro de mordida de la compañía experta en CAD/CAM Ivoclar Vivadent

El material de registro Virtual CADbite es escaneable y puede ser utilizado para el registro óptico de datos durante la fabricación de restauraciones con sistemas CAD/CAM como pueden ser Cerec o InLab.

- Virtual CADbite es una silicona de adición, la cual puede utilizarse para las técnicas de registro de mordida "convencionales", así como en procesos restaurativos indirectos.
- Rápida : tiempo de fraguado de solo 45 segundos, el riesgo de distorsiones o incorrecciones debido a los movimientos de la mandíbula del paciente se reducen de manera substancial.
 - Resistente: dureza final del material de 32 Shore-D y alta resistencia a la fractura.
 - Escaneable: Virtual CADbite cuenta con una superficie reflectante que proporciona excelentes resultados al capturar imágenes con aparatos de escaneo intraorales. Esta capacidad, permite a los profesionales el incorporar datos de los antagonistas directamente a la hora de realizar el diseño de las restauraciones con la tecnología.



Materiales de Registro de Oclusión

OCCLUFAST CAD

Marca: Zhermack
Características: 2 x 50 ml + 12 puntas mezcla.

Ref. 8553 **52,50 €**

Silicona para registros de mordida que precisan una lectura posterior con sistemas CAD CAM. Compatible con sistemas de lectura óptica, láser y de contacto. Su especial formulación evita los reflejos de la luz.

- Tixotrópico, no gotea.
- Fácil posicionamiento en boca, tanto en la técnica oclusal como en la vestibular.
- Rígido (95 Shore A)
- Reproducción de los detalles 2 micras.
- Tiempo de permanencia en la cavidad oral 60 seg.
- Consistencia imperceptible para el paciente que ocluye de modo natural
- Después del endurecimiento, Occlufast CAD puede acabarse con un cutter, bisturí y/o con una fresa.
- Dimensionalmente estable con el paso del tiempo.



Materiales de Registro de Oclusión

Más información



OCCLUFAST ROCK

Marca: Zhermack
Características: 2 cartuchos x 50 ml. + 12 puntas.
Fraguado en 1 minuto

Ref. 6936 **48,52 €**

PRODUCTO DESTACADO

Silicona de adición en cartuchos de auto mezcla, específica para obtener registros de oclusión perfectos.

CARACTERÍSTICAS

- Elevada dureza tras el fraguado (95 Shore A) para evitar reposicionamiento incorrecto de los modelos en el laboratorio.
- Tiempo de permanencia en boca 60 segundos.
- Estabilidad dimensional -0,05% a las 24 horas.
- Precisión del registro de 2 micras.
- Elevada tixotropía para no gotear al posicionarlo en la arcada.
- Se puede fresar para eliminar el material sobrante.

INDICACIONES

- Registros oclusales con todas las técnicas.
- Llaves de registros intermaxilares en céntrica, en protrusiva y en lateralidad.
- Llaves de registros para exámenes gnatólogicos.
- Registros para exámenes diagnósticos de los desórdenes cráneo-mandibulares.
- Registros oclusales ortodónticos.

Materiales de Registro de Oclusión



AQUASIL BITE

Marca: Dentsply
Características: 2 Cartuchos x 50ml. + 12 puntas mezcla

Ref. 35985 **62,46 €**

- "Indicada para la toma de registros oclusales y las relaciones inter maxilares,
- Ofrece una resistencia mínima al cierre durante los 30 segundos de trabajo, produciendo un registro certero de la relación inter-maxilares.
- Reduce la distorsión del registro debido a su fraguado rápido.
- Adecuado tiempo de trabajo y corto tiempo de fraguado.
- Excelente reproducción del detalle y bajísimo cambio dimensional "

Materiales de Registro de Oclusión



LUXABITE

Marca: DMG.
Ref. 56986 Luxabite Automix.
Cartucho 50 ml + 15 Tips **92,61 €**

Ref. 70104 Luxabite Tips automix. 25u. **24,81 €**

El más duro de todos los materiales de registro de mordida se basa en la fórmula bisacrilato innovador. Sus propiedades tixotrópicas evitan el material en los espacios interdentales, y su dureza final superiores (Shore D-69, o de Barcol 25) elimina la compresión o flexión cuando está montado para facilitar registros de mordida precisas. Incluso los implantólogos aprecian ventajas del material y el uso de LuxaBite para la fijación de varios postes de impresión para obtener impresiones por implantes de torsión libre.

Materiales de Registro de Oclusión



PIXELBITE

Marca: Detax
 Características: 2 x 50 ml.+12puntas mezcla+12 intraorales.
Ref. 85501 Pixelbite. **52,35 €**

Registro de mordida VPS escaneable para la adquisición de datos en 3D sin talco, apto para todas las tecnologías CAD/CAM/CIM (proyección de luz, triangulación láser y procedimientos CEREC).
 • Precisión de escaneo de alta resolución para una reproducción de la imagen completamente libre de distorsiones, con un elevado brillo y el máximo contraste.
 • Mordida sin resistencia gracias a una consistencia cremosa tixotrópica
 • Tiempo en boca extremadamente corto (sólo 45 segundos).
 • No desmenuzable, fácilmente recortable y fresable.
 • Con sabor a menta hierbabuena.
 • Dureza final: 32 Shore D Color: gris plateado. Mezcla 1:1

Materiales de Registro de Oclusión



RAMITEC

Marca: 3M
 Características: Para el registro de mordidas.

Ref. 4573 Tubos: 2 x 130 g. Base + 2x18 g. Activador + Jeringa aplicación **126,41 €**
Ref. 2699 18 g. Catalizador **15,22 €**

Material de impresión a base de poliéter para el registro de mordida. Fácil aplicación, hidrófilo, tixotrópico, estabilidad dimensional garantizada durante una semana. Pasta base 130 g. Catalizador 18 g.

Materiales de Registro de Oclusión



GREENBITE APPLE

Marca: Detax
 Características: Greenbite Apple: 2 cartuchos x 50 ml. 12 Puntas Mezcla + 12 Toberas de contorno.

Ref. 0932 **54,08 €**

Material de registro de oclusión, a base de siliconas "A", de media consistencia - fluido, tixotrópico. Aplicación directa sobre la hilera de dientes, tiempo en la boca extraordinariamente breve (60 seg.), de elevada dureza final aprox. 45 Shore D, fácil de trabajar. Colores: Base verde, Catalizador amarillo, ¡Con aroma de manzanas!

Materiales de Registro de Oclusión



REGISTRADO X-TRA

Marca: Voco
Ref. 98921 Registrado X-tra. (2 cartuchos x 50 ml.) **51,91 €**
Ref. 48550 Registrado X-tra Clear. (50 ml.) **31,11 €**

Registrado X-tra: silicona reticulante por adición para el registro de la mordida, extra dura, de fraguado rápido. Color Azul.
 Registrado Clear: el registro de mordida transparente.
 • Alta dureza final y al mismo tiempo una alta transparencia.
 • Muy alta estabilidad a la dimensión y al color así como una muy alta exactitud de transmisión.
 • Fotopolimerizable posible con Registrado Clear.

Materiales de Registro de Oclusión



REGISTRADO SCAN

Marca: Voco
Ref. 48519 **31,11 €**

Silicona reticulante por adición para el registro de la mordida escaneable, dura, de fraguado rápido.

TUS VENTAJAS

Nuestro compromiso, 100% satisfacción

- ENVÍO GRATIS a partir de 110€ de compra.
- Disponibilidad de stock del 99,46% .
- Más de 4,600 ofertas con hasta un 50%dto.
- Hasta un 15% dto. en todas tus compras.
- 5% dto. extra por comprar en proclinic.es
- Más de 17.000 productos de las primeras marcas.
- Más de 2.500 productos Marca Proclinic.
- Entrega en 24 horas.
- Tienes 15 días para cambiar de opinión.
- Servicio devoluciones online.
- Consulta el estado de tu pedido online.

Material de registro

polietheres

Polietheres



PERMADYNE SÓLIDO NARANJA

Marca: 3M
Características: 2 Bases x 120 ml. + 2 Activador x 15 ml. + block de mezcla.

Ref. 4571 **108,18 €**

PERMADYNE FLUIDO AZUL

Características: 2 Bases x 120 ml. + 2 Activador x 15 ml. + block de mezcla.

Ref. 4572 **139,83 €**

Pasta de impresión elastómera poliéter. Hidrófila, antes y después del fraguado. Extraordinario comportamiento de fluidez, también en el entorno bucal húmedo. Alta estabilidad, siete días sin contracciones. Tixotropía. Fluidez bajo presión. Elevada exactitud y reproducción de detalles. Doble impresión en una sola fase.

IMPREGUM F -DOBLE-

Marca: 3M
Características: Impresión monofase, toma de impresiones sin presionar. 2 Bases x 120 ml. + 2 Activador x 15 ml. + block de mezcla.

Ref. 4570 **108,64 €**

IMPREGUM GARANT L DUO SOFT

Ref. 5898 4 X 50 ml. + a puntas de mezcla +5 Jeringas Intraorales Garant 2 blancas **123,25 €**

IMPREGUM GARANT L DUO SOFT QUICK

Ref. 5899 4 X 50 ml. + 20 puntas de mezcla +5 Jeringas Intraorales Garant 2 blancas **123,25 €**
Ref. 2697 **59,76 €**
Ref. 45642 Puntas mezcla blancas 50 uds. **36,22 €**
Puntas intraorales

SERVICIO EXPRESS
Entrega en 24 horas

TUS VENTAJAS

Nuestro compromiso, 100% satisfacción

- ENVÍO GRATIS a partir de 110€ de compra.
- Disponibilidad de stock del 99,46% .
- Más de 4,600 ofertas con hasta un 50%dto.
- Hasta un 15% dto. en todas tus compras.
- 5% dto. extra por comprar en proclinic.es
- Más de 17.000 productos de las primeras marcas.
- Más de 2.500 productos Marca Proclinic.
- Entrega en 24 horas.
- Tienes 15 días para cambiar de opinión.
- Servicio devoluciones online.
- Consulta el estado de tu pedido online.

Polietheres



CATALIZADOR DE IMPREGUM Y PERMADYNE

Marca: 3M
Características: 15 ml.

Ref. 4546 **14,91 €**

Polietheres



BOQUILLAS DE JERINGA ESPE

Marca: 3M
Características: 12 unidades, de plástico.

Ref. 4531 **15,80 €**

Polietheres



JERINGA PARA ELASTOMEROS

Marca: Stabyl

Ref. 93516 Jeringa para elastómeros: Jeringa + Boquilla Metal + accesorios **199,00 €**

Ref. 93517 Boquilla Metal para Jeringa **46,52 €**

Ref. 93518 Boquilla Metal especial Polieter para Jeringa **46,52 €**

Jeringa para la aplicación de los materiales de impresión de forma rápida y precisa:
1. Carga rápida y sin burbujas de aire desde el block de mezcla o desde la pistola dispensadora: gracias a su ingenioso diseño es muy sencillo cargarla desde el papel de mezcla.
2. Visualización de la cantidad de material cargado.
3. La longitud y finura de las boquillas permite comenzar a inyectar el material desde el fondo, directamente en el sulcus.
4. Inyección fácil en anclajes, preparaciones pulpares y canales.
5. Impresión precisa y sin esfuerzo.
6. Control del flujo del material.
7. Orientación siempre ideal de la boquilla de inyección.
8. Limpieza simple y rápida.
9. Esterilizable.

Polietheres



JERINGA PARA ELASTÓMEROS

Marca: 3M

Ref. 4530 Metálica. Completa con 3 boquillas y accesorios.

74,96 €

Ref. 45309 Transparente

56,82 €

Polietheres



PERMADYNE GARANT FLUIDO CARTUCHOS

Marca: 3M
Características: 4 Cartuchos x 48 ml.+ 24 Puntas Mezcladoras.

Ref. 4540 **149,87 €**

Material de impresión de poliéter de alta precisión por su hidrofili a y tixotropía. Consistencia fluida. Presentado en cartuchos para una mezcla sin burbujas y una consistencia óptima. Caja con 4 cartuchos de 56 grs y puntas mezcladoras.

Polietheres



ÉMBOLO PARA MEZCLA 2:1

Marca: 3M

Características:

Ref. 4535 **22,50 €**



Ref. 4543



Ref. 4543

IMPREGUM PENTA INTRODUCCIÓN

Marca: 3M
Ref. 45423 1 x Base tubular de 300 ml., **201,61 €**
 1 x catalizador de 66 ml.,
 1 cartucho, 10 Penta cánulas
 y jeringa de elastómeros Penta,
 1 Adhesivo de poliéter.

IMPREGUM PENTA REPOSICIÓN

2 x 300 ml. Base Tubular
Ref. 4543 + 2 x 66 ml. de Catalizador **249,08 €**

IMPREGUM PENTA SOFT

Características: Más fácil de retirar de boca y sabor mejorado.

Ref. 45783 Estuche Introducción: 1 x Base tubular
 de 300 ml., 1 x catalizador de 66 ml.,
 1 cartucho, 10 Penta cánulas y jeringa
 de elastómeros Penta, 1 Adhesivo de
 poliéter.

Ref. 4579 2 x 300 ml. Base Tubular **201,46 €**
 + 2 x 66 ml. de Catalizador **251,21 €**

IMPREGUM PENTA SOFT QUICK

Ref. 58853 Estuche Introducción **203,43 €**
Ref. 5886 2 x 300 ml. Base Tubular
 + 2 x 66 ml. de Catalizador **253,80 €**

IMPREGUM PENTA H DUO SOFT

Ref. 58863 Estuche Introducción **257,91 €**
Ref. 5887 2 x 300 ml. Base Tubular
 + 2 x 66 ml. de Catalizador **251,21 €**

IMPREGUM PENTA H DUO SOFT QUICK

Ref. 5888 2 x 300 ml. Base Tubular
 + 2 x 66 ml. de Catalizador **251,21 €**

IMPREGUM PENTA L DUO SOFT

Ref. 5900 1 x 300 ml. Base
 + 1 x 66 ml. de Activador **197,96 €**

PERMADYNE PENTA H ENVASE NORMAL

Marca: 3M
 Características: 2 x 300 ml. Base
 + 2 x 66 ml. Activador.

Ref. 4545 **278,75 €**
Ref. 4078 Penta-cánulas rojas 50 ud. **49,59 €**

PRODUCTO DESTACADO

El material de impresión de poliéter Impregum™ Penta™ se ha convertido prácticamente en un sinónimo para la precisión en las impresiones de primera categoría. Con sus propiedades únicas, los materiales Impregum ayudan a los dentistas a alcanzar excelentes resultados en sus impresiones.

- Reproducción detallada, la primera en su clase, gracias a una hidrofiliidad insuperable
- Impresiones fiables y perfectas al primer intento
- Extracción fácil de la cubeta

CARACTERÍSTICAS Y VENTAJAS

- Consigue detalles precisos gracias a sus excelentes propiedades fluidas

- Menos presión debido a su comportamiento "snap-set" único
- Restauraciones que encajan mejor requiriendo menos ajustes
- Pulido excelente
- Sabor a menta fresca

INDICACIONES

- Impresiones de coronas y puentes
- Impresiones de inlay y onlay
- Impresiones funcionales
- Impresiones de implantes
- IMPREGUM PENTA SOFT QUICK: Ideal para los casos de 1 o 2 unidades, permite una toma de impresión un 33% más rápida, con un máximo de precisión y confort.

Porque la toma de
impresión debe
ser predecible.

1 Retracción

3M™ Pasta de retracción
gingival ARP



2 Mezcla

3M™ Pentamix™
Lite Sistema de
automezcla Penta



3 Impresión

3M™ Impregum™
Material de
impresión de
poliéter



Polietheres en Tubos



ADHESIVO IMPREGUM

Marca: 3M
Características: Frasco de 17 ml.

Ref. 4502

23,06 €

pasta zinquenólica



IMPRESSION PASTE

Marca: SS White
Características: Base + Catalizador : 210 g.

Ref. 4703

18,90 €

Pasta Zinquenólica



CAVEX OUTLINE SIN EUGENOL

Marca: Cavex
Características: Base + Catalizador : 200 g.

Ref. 2131

18,50 €

Pasta Zinquenólica



LURALITE

Marca: Kerr
Características: Base 215 g. + Activador 65 g.

Ref. 0458

37,55 €

godiva



PLANCHAS ROJAS-ALTA FUSIÓN

Marca: Hoffmann
Características: 6 Planchas circulares.

Ref. 2128

12,56 €

Godiva



BARRAS VERDES-BAJA FUSIÓN

Marca: Hoffmann
Características: 12 Barras.

Ref. 7661

18,39 €



¡Gracias!

Gracias por ayudarnos a evolucionar como Marca. A seleccionar los mejores productos. A ofrecerte nuevos servicios. A ser más eficaces e innovadores. A ser la Marca de distribución dental líder del mercado español. ¡Gracias!



Godiva



BARRAS ROJAS

Marca: Kerr
Características: 15 barras. Para aros de cobre y registro mordida.

Ref. 0351 **25,20 €**

Ref. 63507 Red COMP cakes PKG **25,20 €**

BARRAS VERDES

Características: 15 barras. Para aros de cobre y juntas periféricas.

Ref. 0350 **25,20 €**



- Buen vaciado
- Resistencia a la abrasión



YESO DURO TIPO IV

Marca: Proclinic
Características: Yeso para esqueléticos de tipo IV. Para la realización de modelos en prótesis fija, esqueléticos y prótesis removible.

Ref. 0160 Bote 4 kg. **30,35 €**

Ref. H62010 Caja 25 kg. **76,55 €**

DESDE
30,35 €
4 Kg

Yeso duro de tipo IV para la realización de modelos en prótesis fija, esqueléticos y prótesis removible en color rosa. DATOS TÉCNICOS: Proporción de mezcla agua/polvo: 22 ml/100 gr. Tiempo de trabajo: 6'-7'. Expansión de fraguado (2h): ~0,09%. Resistencia a la compresión (1h): ~43 MPa

yesos



- Superficie lisa
- Alta solidez

YESO ORTODONCIA

Marca: Proclinic
Características: Extrablanco. Yeso duro tipo III para la realización de modelos de ortodoncia.

Ref. 01148 Bote 5 kg. **36,95 €**

Ref. 0199 Caja 25 kg. **93,95 €**

DESDE
36,95 €
5 Kg

Yeso duro tipo III para la realización de modelos de ortodoncia, color blanco brillante. Datos técnicos: Proporción de mezcla agua/polvo: 26 ml/100 gr. Tiempo de trabajo: 6'-8'. Expansión de fraguado (2h): ≤0,20%. Resistencia a la compresión (1h): ~33 MPa

yesos



yesos

 proclinic



- Gran dureza
- Excelente estabilidad de los bordes.

YESO NATURAL DURÍSIMO

Marca: Proclinic
 Características: Yeso extra duro rock tipo IV.
 Para muñones y otros trabajos de precisión. Lata de 6 Kg.
 Color Dorado.

Ref. 01149

29,95 €

6 Kg

Yeso extraduro de tipo IV para muñones y otros trabajos de precisión, color dorado.
 Datos técnicos: Proporción de mezcla agua/polvo: 20 ml/100 gr. Tiempo de trabajo: 6'-7'.
 Expansión de fraguado (2h): ~0,07 %. Resistencia a la compresión (1h): ~49 MPa

Yesos

Yesos

Yesos



SHERA ALPIN

Marca: Shera
 Características: Azul. Envase de 20 Kg. Tipo III
 Ref. 4325

66,95 €

VEL-MIX STONE

Marca: Kerr
 Características: Yeso tipo IV
 Ref. 0333 Lata de 6 Kg. Rosa.
 Ref. 0335 Envase de 25 Kg. Rosa.
 Ref. 03355 Envase de 25 Kg. Blanco.

53,00 €

132,85 €

132,85 €

PRODUCTO DESTACADO

La escayola para moldes de coronas y puentes con alta resistencia y dilatación reducida. Genera unas superficies suaves, resistentes y precisas. Sus extraordinarias propiedades de fluido y colocación permiten utilizar Vel-Mix en todos los tipos de modelos.

Yesos

Yesos



Desde **33,95 €**



YESO DURO ROSA BESTDENT

Marca: Bestdent
Ref. 25660 Yeso Duro Tipo IV. Bote 6 Kg. **33,95 €**
Ref. 25661 Yeso Duro Tipo IV. Caja 25 Kg. **68,95 €**

Yesos



FUJI-ROCK

Marca: GC.
 Características: Sintético. Paquete de 5 Kg. Dorado.
Ref. 45201 **48,26 €**

Escayola dental extradura tipo IV.

Yesos



NORITAKE EXTRADURO

Marca: Noritake
 Características: 3 Kg. Clase IV. Marrón.
Ref. 4175 **37,15 €**

Yeso extraduro de clase IV para preparación de modelos de inlays directos, coronas, puentes, prótesis total y prótesis parcial. Con este yeso es posible obtener el modelo con una óptima textura de superficie, ya sea la impresión de silicona, alginato o hidrocoloides.
 - El coeficiente de expansión en el momento del fraguado es bajo (0,08%).
 - Su buena fluidez y la viscosidad adecuada facilitan la preparación y condensación.
 - En estado húmedo resiste a la presión de 680 Kg/cm2 mientras que pasada 1 hora alcanza 1.240 Kg/ cm2.
 Color marrón y presentación en envase de 3 Kg. (2 bolsas de 1,5 Kg).

Yesos



KIMBERLIT EXTRADURO ECO-PACK

Marca: Protechno
 Características: Dorado. Envase 6 bolsas x 2 Kg.
Ref. 4349 **64,90 €**

Yeso extraduro (tipo IV) de alta densidad para todo tipo de trabajo de prótesis fija, muñones y modelos maestros. Color dorado.
 Proporción mezcla: 20 ml.
 Tiempo de trabajo: 6-8 minutos.
 Expansión: 0,08%.
 Dureza: 250 N/mm2

Yesos



YESO ORTOGUIX ECO-PACK

Marca: Protechno
 Características: Extrablancos.
Ref. 4373 6 bolsas x 2 kg. **48,50 €**
Ref. H00121 Bidón 18 kg. **64,60 €**

Yeso piedra (tipo III) para moldes de estudio en Ortodoncia. Tiempo de fraguado medio y extremada blancura que permanece inalterable sin amarillear. Proporción mezcla: 28 ml. Tiempo de trabajo: 6-8 minutos.

Yesos



Ref. 0334



SNOW-WHITE - PLASTER 2

Marca: Kerr
 Características: Extrablancos. Fraguado rápido (3 a 5'). Tipo II.
Ref. 0334 Lata de 4,5 Kg **38,95 €**
Ref. 0337 Lata de 20 Kg **97,75 €**

Ref. 0337



hilo retractor



TAMBIÉN PODRÍA GUSTARTE



INSTRUMENTO PARA HILO RETRACTOR

Marca: Proclinic

Ver página 536

HILO DE RETRACCIÓN

Marca: Proclinic

14,95 €

1 unidad

- Ref. 49965** XFINO N° 0
- Ref. 49966** FINO N° 1
- Ref. 49967** MEDIO N° 2

Hilo trenzado no impregnado, indicado para mejorar los resultados de las técnicas de impresión ampliando el surco gingival. Envase con 225 cm.



hilo retractor



HILO RETRACTOR TEJIDO

Marca: Proclinic

DESDE **13,95 €**

1 unidad

- Hilo tejido fabricado con algodón al 100%.
- No se deshilacha
- Permanecen en el sitio deseado.
- Sin impregnar: puede embeberse en el líquido hemostático de su elección.
- Rápida retracción/desplazamiento.
- Fácil de controlar y de colocar.
- Envase con 254 cm.

- Ref. 78287** N° 000 **15,75 €**
- Ref. 78288** N° 00 **14,75 €**
- Ref. 78289** N° 0 **13,95 €**
- Ref. 78290** N° 1 **13,95 €**



Hilo Retractor

Más información



HILO ULTRAPAK

Marca: Ultradent
Características: Envase con 244 cm.

- Ref. 96560** N. 000 negro **19,80 €**
- Ref. 96561** N. 00 amarillo **17,40 €**
- Ref. 96562** N. 0 violeta **16,30 €**
- Ref. 96563** N. 1 azul **16,30 €**
- Ref. 4296** N. 2 verde **16,30 €**
- Ref. 98729** N. 3 rojo **16,30 €**

PRODUCTO DESTACADO

Hilo fabricado en 100% algodón para retracción rápida y de colocación fácil. Disponible en varios tamaños. Los hilos más pequeños son ideales para casos pediátricos y como primer hilo en técnicas de doble hilo. Los tamaños más grandes son ideales como segundo hilo en la técnica de doble hilo y en áreas que presentan un tejido gingival muy espeso que necesita mucha fuerza para ser retraído.

Hilo retractor



Hilo Retractor

STAY PUT

Marca: Roeko
 Características: Hilo de algodón trenzado con alma de alambre ultrafino. Se adapta mejor y no se mueve ni se deshilacha. Sin impregnar. 183 cm.

| | | |
|------------------|-------------|----------------|
| Ref. 4200 | Xfino N° 0 | 16,82 € |
| Ref. 4182 | Fino N° 1 | 16,82 € |
| Ref. 4183 | Medio N° 2 | 16,82 € |
| Ref. 4184 | Grueso N° 3 | 16,82 € |

Stay-Put es el nuevo hilo de retracción que permanece en su sitio. Stay-Put es un cordón de algodón trenzado con un alma de alambre ultrafino de cobre. Esto le permite adaptarse con facilidad y permanecer donde se pone. No se deshilacha ni se deforma por absorción, queda fijo en el sulcus y evita los daños al tejido gingival.



Hilo Retractor

HILO RETRACTOR

Marca: Medi-Kord

| | | |
|------------------|------------------------------|----------------|
| Ref. 6836 | Hilo Medi-Kord N.7 - XFinó | 20,90 € |
| Ref. 6837 | Hilo Medi-Kord N.8 - Fino | 20,90 € |
| Ref. 6838 | Hilo Medi-Kord N.9 - Medio | 20,90 € |
| Ref. 6839 | Hilo Medi-Kord N.10 - Grueso | 20,90 € |

Medi-Kord es un hilo de algodón trenzado e impregnado para la retracción gingival. Gracias a la asociación de adrenalina, 25% (vasoconstrictor) y fenolsulfonato de zinc, 75% (astringente) se consigue una retracción óptima sin sangrado. Medi-Kord no provoca daños en la encía, previniendo al máximo el riesgo de necrosis y sin reducir la efectividad. Presentado en dispensador con 183 cm.



Hilo Retractor

RACESTYPTINE

Marca: Septodont
 Características: Impregnado con Cloruro de Aluminio.

| | | |
|--------------------|-----------------------|----------------|
| Ref. I55502 | Hilo Retracción fino | 28,00 € |
| Ref. I55503 | Hilo Retracción medio | 28,00 € |

RACESTYPTINE LÍQUIDO

Características: Cloruro de Aluminio. 13 ml.

| | | |
|------------------|--|----------------|
| Ref. I923 | | 29,00 € |
|------------------|--|----------------|

(2metros) impregnado y trenzado. Retracción gingival inmediata y provisoria para la toma de impresiones o eventuales necesidades quirúrgicas. Elaboración en trenza para mejorar el efecto mecánico en la encía. Impregnado con solución astringente a base de sulfato de aluminio y potasio. Detiene el sangrado gingival por hemostasia de los capilares y secreción de las mucosas.



Hilo Retractor

Desde
12,50 €



HILO RETRACTOR TEJIDO

Marca: Bestdent

Características: 254 cm.

| | | |
|-------------------|-----------------------|----------------|
| Ref. 78291 | Hilo Retracción n°000 | 14,95 € |
| Ref. 78292 | Hilo Retracción n°00 | 13,35 € |
| Ref. 78293 | Hilo Retracción n°0 | 12,50 € |
| Ref. 78294 | Hilo Retracción n°1 | 12,50 € |

Hilo de retracción realizado en algodón 100% que no se deshilacha.

- Hilo tejido y sin impregnar.
- Rápida retracción.
- Fácil de colocar.



Hilo Retractor

SEPTOFIL

Marca: Septodont
 Características: No impregnado 2,5 m.

| | | |
|-------------------|--|----------------|
| Ref. 93487 | | 26,00 € |
|-------------------|--|----------------|

Hilo Retractor



LÍQUIDO ALUSOL

Marca: Dentaflux
Características: 20 ml. Cloruro de aluminio.

Ref. 5587

14,40 €

Hilo Retractor



Ref. 59550

VISCOSTAT CLEAR

Marca: Ultradent

- Ref. 98979 Viscostat Clear reposición 30ml. **56,50 €**
- Ref. 10006 Tips Dento-Infusor Metal (20u.) **17,80 €**
- Ref. 59550 Tips Dento-Infusor Metal (100u.) **77,50 €**

VicoStat Clear es un gel hemostático viscoso de **cloruro de aluminio al 25%** recomendado para restauraciones de los dientes anteriores, dado que elimina los sangrados leves sin dejar residuos. El uso de una punta Dento-Infusor para frotar el gel sobre el tejido mejora en gran medida el efecto del cloruro de aluminio. A su vez, los hilos Ultrapak pueden presionarse directamente dentro del gel.

- Detiene sangrados leves y controla el fluido sulcular.
- Gel viscoso, pero fácil de extender.
- No deja residuos ni provoca manchas y se enjuaga fácilmente.
- Ideal para zonas estéticamente relevantes.

Hilo Retractor



Ref. 4291

Ref. 59550



Ref. 98632

VISCOSTAT

Marca: Ultradent

- Ref. 4291 Viscostat reposición 30ml. **56,50 €**
- Ref. 59550 Tips Dento-Infusor Metal (100u.) **77,50 €**
- Ref. 98632 Astrigent Bote 30 ml. **56,50 €**

Gel viscoso de **sulfato férrico al 20%** para una coagulación instantánea.

- Controla el sangrado y el fluido sulcular en cuestión de segundos.
- Suavidad insuperable hacia tejidos duros y blandos.
- No se derrama ni se desplaza, permite una aplicación selectiva.

Astringent es sulfato férrico al 15,5% en preparación clásica líquida.

Hilo Retractor



HEMOCOR

Marca: Dentaflux
Características: Hemocor. 20 ml.

Ref. 7676

18,44 €

Solución para impregnar hilos de retracción. El sulfato férrico produce una precipitación proteica al contacto con tejidos vivos, lo que en odontología se traduce en un efecto de retracción gingival. Se puede impregnar el hilo para colocar en el surco gingival o aplicarse con una torunda de algodón.



ESTUCHE AROS -DUROS-

Marca: Hahnenkratt
Características: 100 unidades en 20 tamaños.

Ref. 5922 **39,90 €**

REPOSICIÓN AROS -DUROS-

Características: 10 unidades del mismo tamaño.

- | | | | | | |
|-----------|-------|---------------|-----------|-------|---------------|
| Ref. 5901 | Nº 1 | 3,85 € | Ref. 5911 | Nº 11 | 3,85 € |
| Ref. 5902 | Nº 2 | 3,85 € | Ref. 5912 | Nº 12 | 3,85 € |
| Ref. 5903 | Nº 3 | 3,85 € | Ref. 5913 | Nº 13 | 3,85 € |
| Ref. 5904 | Nº 4 | 3,85 € | Ref. 5914 | Nº 14 | 3,85 € |
| Ref. 5905 | Nº 5 | 3,85 € | Ref. 5915 | Nº 15 | 3,85 € |
| Ref. 5906 | Nº 6 | 3,85 € | Ref. 5916 | Nº 16 | 3,85 € |
| Ref. 5907 | Nº 7 | 3,85 € | Ref. 5917 | Nº 17 | 3,85 € |
| Ref. 5908 | Nº 8 | 3,85 € | Ref. 5918 | Nº 18 | 3,85 € |
| Ref. 5909 | Nº 9 | 3,85 € | Ref. 5919 | Nº 19 | 3,85 € |
| Ref. 5910 | Nº 10 | 3,85 € | Ref. 5920 | Nº 20 | 3,85 € |

aros de cobre

Hilo retractor, Aros de cobre

Hilo retractor



hilo retractor



**GAMA
RENOVADA
FABRICADA
EN EUROPA**



INSTRUMENTO PARA HILO RETRACTOR

Marca: Proclinic

Ref. 59850

13,70 €
1 unidad

Instrumento utilizado para la colocación del hilo retractor dentro del surco gingival.



Hilo Retractor

INSTRUMENTO FISCHER

Marca: Ultradent
Características: Serrado. Para colocar el hilo retractor.

| | | |
|------------|---------|----------------|
| Ref. 98411 | Normal | 36,80 € |
| Ref. 99925 | Pequeño | 36,80 € |



Ref. 1931



Ref. 1961

Hilo Retractor

EXPASYL CÁPSULAS

Marca: Pierre Rolland
Ref. 1931 20 unidades. **202,00 €**

CANULAS PARA EXPASYL

| | | |
|-----------|--------|-----------------|
| Ref. 1961 | 40 u. | 62,90 € |
| Ref. 1989 | 100 u. | 111,70 € |

Expasyl es un sistema de retracción gingival innovador y atraumático. Expasyl le ofrece la seguridad de obtener un acceso a los límites cervicales anatómicos reales, sea cual sea el tratamiento a realizar. Tras la retracción con Espasyl, obtendrá un campo clínico limpio e ideal para realizar una toma de impresión perfecta. Expasyl reemplaza las técnicas tradicionales, a menudo traumáticas, aportando las siguientes
Ventajas:
1. Separa la encía marginal del diente sin dañar la ligadura del epitelio, eliminando los riesgos de recesión gingival y de reabsorción ósea.

2. Permite obtener un campo clínico exento de cualquier desangramiento o supuración.
3. El sistema de apertura de los surcos es fiable, rápido y práctico.
4. Garantiza una retracción regular y reversible de la encía, sin traumatizar los tejidos y sin la necesidad de utilizar anestesia.
5. Aplicación sencilla y rápida para el facultativo e indolora para el paciente. El tiempo de trabajo total no excede de dos minutos y medio para una apertura surcular de calidad.
6. Pasta de alta viscosidad con propiedades astringentes y hemostáticas.
7. Dispensado del material con pistola.

ACTEON LES OFRECE UNA SOLUCIÓN COMPLETA PARA TODAS SUS NECESIDADES CLÍNICAS



EXPASYL™

Retracción gingival eficaz y atraumática para una prótesis natural y estética.



Art by RisKontrol®

Boquillas desechables para jeringas aire/agua. 5 colores, 5 aromas.



QUALIOS™

Estructura única y alta resistencia mecánica para una óptima regeneración ósea.



PH Prodont Holliger



INNOVACIÓN - CALIDAD - RENDIMIENTO
Gran selección de espejos dentales e instrumental manual para todas las especialidades.



MTA CAPS

Cemento endodóncico permanente.



CORTISOMOL SP

Polvo para cemento de obturaciones del conducto definitivas.



SEALITE

Cemento para obturaciones del conducto definitivas.

ACTEON MEDICO-DENTAL IBERICA, S.A.U.
Pol. Ind. Can Clapers - Avda. Principal N° 11H - 08181 SENTMENAT (Barcelona)
Tel + 34 900 104 423 | Fax + 34 937 153 229
E-mail : info.es@acteongroup.com | www.acteongroup.com/es

retracción gingival



PASTA DE RETRACCION – ARP-

Marca: 3M

| | | |
|-------------------|--------------------------------|-----------------|
| Ref. 74956 | Pasta Retracción – ARP- 25 u. | 69,63 € |
| Ref. 74955 | Pasta Retracción – ARP- 100 u. | 229,69 € |



La primera cápsula indicada para la retracción temporal del margen gingival.

- Con una punta mínima (0 1.0 mm) comparada con otros productos existentes en el mercado, que penetra fácilmente en el surco.
- Misma pistola dispensadora que la mayoría de composites
- Modo de empleo muy rápido y sencillo: más rápido que el hilo, menos riesgo de sangrado, más cómodo para el paciente.

Indicada para retracción temporal en:

1. Toma de impresiones (sobre sustrato material o digital).
2. Preparación de colados temporales.
3. Preparación de empastes de clase II y V.

Retracción gingival, Varios-impresión

varios-impresión



RACEGEL

Marca: Septodont

Ref. 19019 3 Jeringas x 1,4 g.+ 20 puntas. **87,00 €**

Gel termo-gelificable para la preparación gingival.

- Preparación del surco y control de la hemorragia antes de la toma de impresión
- Viscosidad termo gelificable, con la temperatura en boca se convierte en gel: fácil aplicación sin excesiva presión, fácil colocación y eliminación.
- Astringente: el cloruro de aluminio (25%) permite controlar de forma óptima y rápida la hemorragia y supuración de la encía.
- Color naranja: detectable durante la colocación y enjuague.
- Punta aplicación fina y precurvada: fácil aplicación incluso en zonas de difícil acceso.
- Sabor frambuesa: comodidad para el paciente.

Retracción Gingival



COMPRECAP

Marca: Roeko

| | | |
|------------------|-----------------------|----------------|
| Ref. 6523 | N. 3 (010 mm)- 120 u. | 21,94 € |
| Ref. 6524 | N. 5 (014 mm)- 60 u. | 15,04 € |

Medio auxiliar para la toma de impresiones: estas cápsulas crean límites de preparación claramente visibles, detienen hemorragias de forma natural por compresión, seca los muñones y abren el sulcus manteniendo el hilo de retracción.

Varios-Impresión



TENSILAB

Marca: Zhermack
 Características: Solución tensoactiva en aerosol. Elimina la formación de burbujas. 120 ml.

Ref. 59462

23,00 €

Varios-Impresión



JERINGAS DESECHABLES PARA SILICONAS

Marca:
 Características: Caja con 50 unidades de plástico. Puede doblarse la punta.

Ref. 2132

16,47 €

Varios-Impresión



TUBE WRINGER

Características: Aprietatubos para aprovechar la totalidad del producto.

Ref. 2147

20,89 €

Varios-Impresión

Varios-Impresión

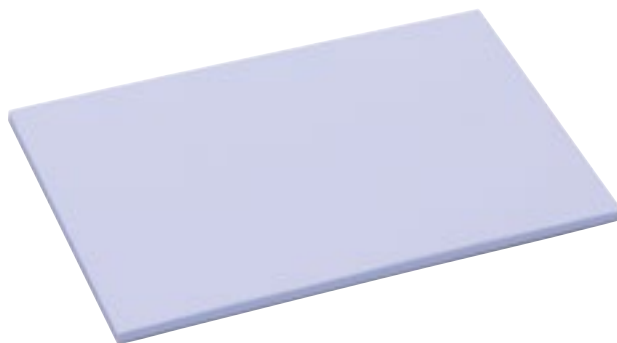

PAPEL DE MEZCLA GRANDE

Características: Tamaño: 19 x 12 cm. 50 hojas.

Ref. 2048

4,69 €



varios-impresión



BLOCK DE MEZCLA PVC

Marca: Proclinic

DESDE
4,78 €

100 unidades

Ref. 49948 7 x 8 cm. (100 u.) **4,78 €**
Ref. 49949 14 x 20 cm. (50 u.) **9,41 €**

Blocks de mezcla realizados en PVC de color transparente. Hojas sólidas que no se rasgan ni permiten que los líquidos penetren. Con fondo antideslizante para evitar que se deslice durante la mezcla.



ceras

proclinic



CERAS

Marca: Proclinic

DESDE
10,45 €

1 unidad

| | | |
|--------------------|--|----------------|
| Ref. 0176 | Cera Modelar Rosa. 450 g. | 10,45 € |
| Ref. 01762 | Cera Modelar Rosa, clima cálido. 450 g. | 10,45 € |
| Ref. H20812 | Cera Rosa Modelar Normal. Planchas: 2.500 g. | 35,35 € |
| Ref. H20802 | Cera Rosa Modelar. Climas cálidos. Planchas: 2.500 g. | 35,35 € |

Cera de modelar en planchas. Idónea para trabajos de prótesis removibles. Punto de fusión: 58° - 64°. Color rosa.

Ceras



MOYCO X-HARD

Marca: Moyco
Características: 1 libra: 29 placas.

Ref. 3017 **19,90 €**

MOYCO X-HARD 5 LIBRAS

Características: Envase económico de 5 libras:
145 placas.

Ref. 3019 **86,95 €**



PRODUCTO DESTACADO

Cera de modelar estándar muy polivalente, idónea para trabajos de prótesis removible en los que se precise un bajo punto de fusión, una buena elasticidad, así como una buena adherencia.

Ceras

Más información



CERA ROSA MODELAR PLANCHAS NORMAL

Marca: Reus
Características: Rectangular. 450 g. 20 planchas.

Ref. 2014 **12,51 €**

CERA ARTICULAR AMARILLA PLANCHAS

Marca: Reus
Características: Cuadrada, 4 mm. Para articular. 200 g.
10 planchas de 4 mm. de grosor.

Ref. 2015 **12,21 €**



Ceras
Desde **8,85 €**



CERA ROSA MODELAR PLANCHAS
 Marca: Bestdent
 Características: 20 planchas.
Ref. 60150 Normal. **8,85 €**
Ref. 60151 Clima cálido. **8,85 €**

CERA ARTICULAR BARRA AMARILLA
 Características: 500 g.
Ref. 60152 **10,70 €**

CON LOS QUE TÚ AHORRAS 



ceras
proclinic



CERA ARTICULAR BARRAS

Marca: Proclinic
 Características: 500 g.

Ref. H20814 Amarillas
Ref. H20810 Verdes

13,00 €
 1 unidad

Ceras



CERA ARTICULAR AMARILLA EN BARRAS
 Marca: Reus
 Características: 50 barras de 1 cm. x 10 cm. de largo. Necesita calentarse ligeramente.
Ref. 2011 **16,10 €**

Ceras



SQUARE WAX ROPES (BARRAS ROJAS)
 Marca: Hygenic
 Características: 44 barras. Utility. Para rebases.
Ref. 1730 **21,33 €**

TUS  VENTAJAS

Nuestro compromiso, 100% satisfacción

- ENVÍO GRATIS a partir de 110€ de compra.
- Disponibilidad de stock del 99,46% .
- Más de 4,600 ofertas con hasta un 50%dto.
- Hasta un 15% dto. en todas tus compras.
- 5% dto. extra por comprar en proclinic.es
- Más de 17.000 productos de las primeras marcas.
- Más de 2.500 productos Marca Proclinic.
- Entrega en 24 horas.
- Tienes 15 días para cambiar de opinión.
- Servicio devoluciones online.
- Consulta el estado de tu pedido online.



Ceras

Ceras

CERA ARTICULAR ROSA DURA EN PLANCHAS

Marca: Reus
Características: 450 g.

Ref. 6814 **15,09 €**

CERA ARTICULAR EN PLACAS AMARILLA

Características: De 2 mm. 450 g.

Ref. 6815 **14,68 €**

CERA DE MODELAR CLIMAS CÁLIDOS ROSA

Características: 450 g.

Ref. 6816 **12,51 €**

Cera Articular Rosa Dura en Planchas: Cera especialmente indicada para tomas de registros oclusales en prótesis fija. Sus principales cualidades son, la alta dureza en frío así como una gran resistencia a la rotura a esta misma temperatura, presentando al mismo tiempo una precisión extraordinaria en la toma del registro. No presenta problemas de contracción al enfriarse, facilitando en gran manera el trabajo posterior en laboratorio.

Cera Articular en Placas: Especialmente indicada para tomas de registros oclusales, en desdentados totales y parciales. Precisa de poco calentamiento y tiene una dureza y elasticidad normal. Presentada en planchas de 2 mm. De fácil manejo, permite realizar rodillos de la altura deseada con gran facilidad.

Cera de Modelar Climas Cálidos: Cera de modelar para prótesis removible idónea para trabajos en condiciones ambientales de temperaturas altas. Sus características son similares a la Cera de Modelar Normal, pero con un punto de fusión superior, una rigidez mayor en frío y una menor adherencia.



BITE WAFERS (AZUL LAMINADA)

Marca: Hygenic
Características: 24 planchas en forma de arcada.

Ref. 1734 **25,22 €**



cuchillos de cera



CUCHILLO PARA CERA

Marca: Proclinic

Ref. 59757

7,50€

1 unidad

Cuchillo con dos partes activas indicadas para modelar y cortar cera. Mango de madera.



Cuchillos de Cera

ESPÁTULA DE CERA LE CRON

Marca: Martin

Ref. 0768 **14,83 €**

Cuchillos de Cera



CUCHILLO DE CERA 1435

Marca: Martin
Características: Pequeño, mango plástico.

Ref. 0710

14,22 €

Cuchillos de Cera



CUCHILLO DE CERA 5200-2

Marca: Asa
Características: Grande, mango madera.

Ref. 4980

8,25 €



cubetas metálicas

 **proclinic**

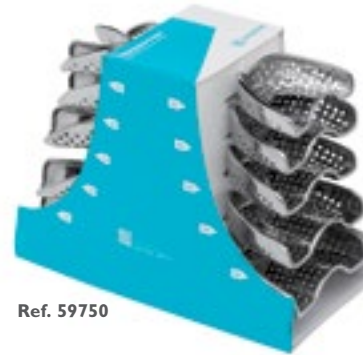

Ref. 59750

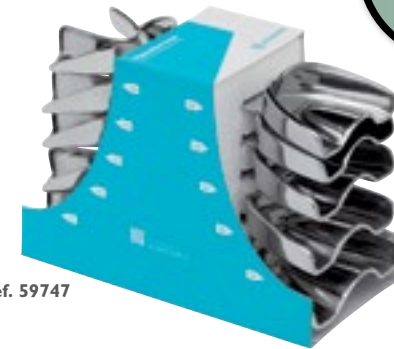

Ref. 59747

KIT CUBETAS LISAS CON REBORDE

Marca: Proclinic
Características: 10 unidades.
Tamaños: U1, U2, U3, U4, U5 y L1, L2, L3, L4, L5.

Estuche con 10 cubetas para la toma de impresiones. Fabricadas en acero inoxidable, sin perforar y con reborde retentivo. Contiene 5 cubetas superiores y 5 cubetas inferiores. Tamaños: U1, U2, U3, U4, U5 y L1, L2, L3, L4, L5.

Ref. 59747

117,60 €

10 unidades

KIT CUBETAS PERFORADAS CON REBORDE

Marca: Proclinic
Características: 10 unidades
Tamaños: U1, U2, U3, U4, U5 y L1, L2, L3, L4, L5.

Estuche con 10 cubetas para la toma de impresiones. Fabricadas en acero inoxidable, perforadas y con reborde retentivo. Contiene 5 cubetas superiores y 5 cubetas inferiores. Tamaños: U1, U2, U3, U4, U5 y L1, L2, L3, L4, L5.

Ref. 59750

119,95 €

10 unidades

REPOSICIÓN CUBETAS

Marca: Proclinic
Características: 1 unidad. Con reborde retentivo.
LISA 13,50 €
PERFORADA 13,70 €

Lisas
13,50 €
1 unidad

Perforadas
13,70 €
1 unidad



| Superiores | U1 | U2 | U3 | U4 | U5 | U6 | Inferiores | L1 | L2 | L3 | L4 | L5 | L6 |
|-------------|------------|-------|-------|-------|-------|-------|------------|-------|-------|-------|-------|-------|-----|
| Tamaño | XL | L | M | S | XS | XXS | Tamaño | XL | L | M | S | XS | XXS |
| Lisas. | Ref. 59742 | 59743 | 59744 | 59745 | 59746 | - | Ref. 59727 | 59728 | 59729 | 59730 | 59731 | - | |
| Perforadas. | Ref. 59983 | 59737 | 59738 | 59739 | 59740 | 59946 | Ref. 59982 | 59732 | 59733 | 59734 | 59735 | 59736 | |



CUBETAS PARCIALES DERECHA + IZQUIERDA

Marca: Proclinic
Características: 2 unidades

Ref. 59749

16,95 €

2 unidades

Fabricadas en acero inoxidable, sin perforar y con reborde retentivo.

CUBETAS PERFORADAS CON REBORDE GIRATORIAS

Marca: Proclinic
Características: 2 unidades: 1 para media arcada, 1 para 1/4 de arcada.

Ref. 59748

18,80 €

2 unidades

Cubetas parciales giratorias fabricadas en acero inoxidable, perforadas y con reborde retentivo. 2 medidas diferentes: 1 para 1/2 arcada y otra para 1/4 de arcada.

cubetas parciales metálicas

proclinic



Cubetas Metálicas



ESTUCHE CUBETAS 10 u.

Marca: Dentaflux
Características: Acero Inoxidable. Sin perforar.

Ref. 5598

86,11 €

Cubetas Metálicas



CUBETAS PARCIALES IZQUIERDA + DERECHA

Marca: Hager & Werken
Características: 2 unidades. Acero Inoxidable.

Ref. 0828

28,80 €

Cubetas parciales izquierda + derecha. Fabricadas en acero inoxidable, sin perforar y con reborde retentivo.



Cubetas Metálicas



CUBETAS PARCIALES PERFORADAS

Marca: G.C.
Características: 1 u.

| | | |
|------------|-------------------------------------|---------|
| Ref. 74560 | Nº30 Superior Izq. Inferior Derecho | 27,61 € |
| Ref. 74561 | Nº31 Sup.Derecho, Inf. Izquierdo | 27,61 € |
| Ref. 74562 | Nº1 Superior Largo | 27,61 € |
| Ref. 74563 | Nº4 Superior Medio | 27,61 € |
| Ref. 74564 | N20 Inferior Largo | 27,61 € |
| Ref. 74565 | N21 Inferior Medio | 27,61 € |

Cubetas de níquel parciales perforadas



CUBETAS LISAS

| | |
|-------|------|
| U1/L1 | ● XL |
| U2/L2 | ● L |
| U3/L3 | ● M |
| U4/L4 | ● S |
| U5/L5 | ○ XS |

CUBETAS PERFORADAS

| | |
|-------|-------|
| U1/L1 | ○ XXS |
| U2/L2 | ● XS |
| U3/L3 | ● S |
| U4/L4 | ● M |
| U5/L5 | ● L |
| U6/L6 | ● XL |

ESTUCHE 10U. LISAS CON REBORDE LISAS

Marca: Asa Dental

Ref. 4901 **129,36 €**

REPOSICIÓN CUBETA ASA

| Superiores | | Inferiores | | |
|------------|----|------------|----|----------------|
| Ref. 4984 | U2 | Ref. 4985 | L2 | 14,85 € |
| Ref. 4906 | U3 | Ref. 4907 | L3 | 14,85 € |
| Ref. 4908 | U4 | Ref. 4909 | L4 | 14,85 € |
| Ref. 4910 | U5 | Ref. 4911 | L5 | 14,85 € |

ESTUCHE 12 U. PERFORADAS SIN REBORDE

Ref. 4983 **74,63 €**

REPOSICIÓN CUBETA PERFORADA

| Superiores | | Inferiores | | |
|------------|----|------------|----|---------------|
| Ref. 59398 | U1 | Ref. 59395 | L1 | 8,95 € |
| Ref. 4987 | U2 | Ref. 4986 | L2 | 8,95 € |
| Ref. 59393 | U3 | Ref. 59391 | L3 | 8,95 € |
| Ref. 59394 | U4 | Ref. 59392 | L4 | 8,95 € |
| Ref. 59399 | U5 | Ref. 59396 | L5 | 8,95 € |
| Ref. 59390 | U6 | Ref. 59397 | L6 | 8,95 € |



Ref. 80200



Desde **8,70 €**



REPOSICIÓN CUBETAS

Marca: Bestdent
Características: 1 unidad. Tamaño 1 a 5.
LISA

A partir de 3 unidades 9,99 €/u.

PERFORADA **9,95 €**
A partir de 3 unidades 8,70 €/u.

CUBETAS LISAS CON REBORDE

Marca: Bestdent
Características: Acero Inoxidable.
Ref. 80200 Juego 10u. **87,95 €**

CUBETAS PERFORADAS CON REBORDE

Marca: Bestdent
Características: Acero Inoxidable.
Ref. 80223 Estuche. 10 u. **88,95 €**

CUBETAS PARCIALES CON REBORDE DCH + IZQ

Marca: Bestdent
Ref. 80265 **12,05 €**

CUBETAS GIRATORIAS PERFORADAS REBORDE

Marca: Bestdent
Ref. 80264 **12,05 €**

| | U1 | U2 | U3 | U4 | U5 | Inferiores | L1 | L2 | L3 | L4 | L5 |
|-------------|------------|-------|-------|-------|-------|------------|-------|-------|-------|-------|----|
| Tamaño | XL | L | M | S | XS | Tamaño | XL | L | M | S | XS |
| Lisas. | Ref. 80259 | 80217 | 80201 | 80219 | 80262 | Ref. 80260 | 80218 | 80202 | 80261 | 80263 | |
| Perforadas. | Ref. 80266 | 80268 | 80270 | 80272 | 80274 | Ref. 80267 | 80269 | 80271 | 80273 | 80275 | |

cubetas ortodoncia



CUBETA DE NÍQUEL PARA NIÑOS

Marca: G.C.
Características: 1 unidad. Con reborde. Perforada.

| Superiores | | |
|------------|----|---------|
| Ref. 4350 | 7 | 27,61 € |
| Ref. 4351 | 9 | 27,61 € |
| Ref. 4352 | 14 | 27,61 € |
| Inferiores | | |
| Ref. 4353 | 22 | 27,61 € |
| Ref. 4354 | 24 | 27,61 € |
| Ref. 4355 | 28 | 27,61 € |

cubetas de plástico



BIG BITE TRAY

Marca: Bosworth
Características: Caja 50u. Cubetas parciales planas para la toma del registro de mordida, de la preparación y del antagonista.

Ref. 4126 **89,13 €**

Cubetas parciales desechables en plástico y gasa, para la toma del registro de mordida, registro de la preparación y registro del antagonista. Pueden utilizarse en cualquier lado de la arcada y cuadrante. También pueden utilizarse para la toma de registro bilateral uniendo dos de ellos, gracias al sistema de anclaje existente en el mango.



CUBETAS DE IMPRESIÓN

Marca: 3M
Características: 10 unidades. Con reborde.

| Superiores | | |
|------------|---|---------|
| Ref. 3902 | S | 17,63 € |
| Ref. 3903 | M | 17,63 € |
| Ref. 3904 | L | 17,63 € |
| Inferiores | | |
| Ref. 3905 | S | 17,63 € |
| Ref. 3906 | M | 17,63 € |
| Ref. 3907 | L | 17,63 € |

Cubetas de plástico



CUBETAS BITE TRAY

| | | |
|------------|-------------------------------|---------|
| Marca: | Pacific Dental | |
| Ref. 96997 | Bite Tray Recto. Caja 50 u. | 8,00 € |
| Ref. 96998 | Bite Tray Curvo. Caja 30 u. | 8,00 € |
| Ref. 96999 | Soportes Bite Tray. Caja 4 u. | 26,77 € |

Sistema para la toma de 3 impresiones en una sola operación: la mandíbula superior e inferior, así como registro de mordida. Prácticas, Rápidas y Económicas. Las Bite Tray son desechables, el soporte está realizado en acero inoxidable.

Cubetas de plástico

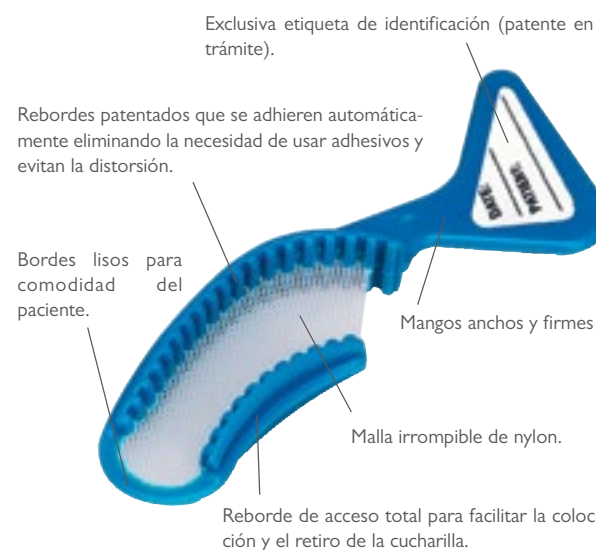

CUBETAS 3-WAYS

| | | |
|------------|------------------|---------|
| Marca: | Sultan | |
| Ref. 98962 | Anterior. 35 u. | 59,15 € |
| Ref. 69993 | Cuadrante. 35 u. | 59,15 € |

Cubetas de impresión desechables que ofrecen una manera fácil de obtener, en un solo paso, impresiones superiores capturando simultáneamente el área de impresión, la impresión del lado opuesto y el registro de mordida. Esto permite una impresión exacta de ambas arcadas, así como un modelo articulado con precisión. Se ahorra tiempo al eliminar repeticiones y tener menos tiempo al paciente en el sillón.



Cubetas de Plástico

CUBETAS DE PLÁSTICO MIRATRAY "UN USO"

Marca: Hager & Werken
 Características: Perforadas. Esterilizables. Termomoldeables. Mango angulado.

| | | |
|-------------------|---------------------------|----------------|
| Ref. 0816 | Surtido 50 u. | 21,95 € |
| Ref. 52594 | Surtido Parciales. 100 u. | 56,19 € |
| Ref. 59589 | S1 12 u. | 6,22 € |
| Ref. 08241 | S2 50 u. | 21,95 € |
| Ref. 08240 | S3 50 u. | 21,95 € |
| Ref. 59590 | I1 12 u. | 6,22 € |
| Ref. 18754 | I2 50 u. | 21,95 € |
| Ref. 18755 | I3 50 u. | 21,95 € |

Cubetas para impresión plásticas durables de poliestireno. Plástico rígido, no se astilla ni se rompe. Retenciones especiales en forma de canasta para aumentar la retención del material de impresión.
 Mango angulado reforzado para facilitar su posicionamiento.
 Moldeable en agua caliente o sobre llama. Bordes suaves para mejor confort.



Cubetas de Plástico

Solo por **6,05€**

CUBETAS DE PLÁSTICO

Marca: Bestdent
 Características: Un solo uso. Bolsa 10 u. Color Azul.

| | | |
|-------------------|---|---------------|
| Ref. 54537 | Cubetas desechables Superiores Grandes | 6,05 € |
| Ref. 54538 | Cubetas desechables Inferiores Grandes | 6,05 € |
| Ref. 54539 | Cubetas desechables Superiores Medianas | 6,05 € |
| Ref. 54540 | Cubetas desechables Inferiores Medianas | 6,05 € |
| Ref. 54541 | Cubetas desechables Superiores Pequeñas | 6,05 € |
| Ref. 54542 | Cubetas desechables Inferiores Pequeñas | 6,05 € |
| Ref. 54543 | Cubetas desechables Parciales Sup./Inf.Dcha | 6,05 € |
| Ref. 54544 | Cubetas desechables Parciales Sup./Inf.Dcha | 6,05 € |
| Ref. 54545 | Cubetas desechables Anteriores | 6,05 € |



- Sus bordes redondeados no dañan al paciente
- Las dos aletas de cada lado del mango facilitan el uso de la cubeta mejorando la presión al principio del fraguado de la silicona o del alginato.
- Las formas de las perforaciones aseguran una retención ideal del material utilizado.

Cubetas de plástico



Cubetas de Plástico

CUBETAS DE PLÁSTICO MINITRAY "UN USO"

Marca: Hager & Werken
 Características: Caja de 50 u. Sólo Parciales. Perforadas. Para coronas. Manipulación con ayuda de un instrumento.

| | |
|------------------|----------------|
| Ref. 0824 | 25,20 € |
|------------------|----------------|

Cubetas para impresión de coronas y puentes.
 Cubetas plásticas descartables Moldeables en agua hervida o bajo llama.
 Fácil de colocar y retirar con pinzas.



Cubetas de Plástico



CUBETAS COE SPACER

Marca: G.C.
 Características: 12 u.

| | | |
|------------------|------------------------------|----------------|
| Ref. 4625 | G ID Superiores | 22,60 € |
| Ref. 4626 | M 4D Superiores | 22,60 € |
| Ref. 4627 | P 7D Superiores | 22,60 € |
| Ref. 4628 | G 20 D Inferiores | 22,60 € |
| Ref. 4629 | M 21 D Inferiores | 22,60 € |
| Ref. 4630 | P 22 D Inferiores | 22,60 € |
| Ref. 4631 | Parcial Dcha.-Sup./Izq.-Inf. | 22,60 € |
| Ref. 4632 | Parcial Izq.-Sup./Dcha.-Inf. | 22,60 € |
| Ref. 4633 | Anterior - 32 D | 22,60 € |

PRODUCTO DESTACADO

Cubetas plásticas COE Spacer para impresiones. Cubetas desechables con un diseño anatómico único de barra en zig-zag para evitar el contacto cúspide-cubeta, que permite colocar la cubeta a la profundidad correcta y delimitar un mayor espacio para el material de impresión. Bordes "rimlock" para producir presión durante la toma de impresión. En color verde.

Cubetas de Plástico



CUBETAS PRESIDENT

Marca: Coltene
 Características: Plástico rígido transparente. Con nervaduras que las hacen rígidas como las metálicas. Anatómicamente correctas. Para todo tipo de materiales. 12u.

| | | |
|------------------|---------------------------------|----------------|
| Superiores | | |
| Ref. 3831 | G N°1 | 15,20 € |
| Ref. 3833 | M N°3 | 15,20 € |
| Ref. 3835 | P N°5 | 15,20 € |
| Inferiores | | |
| Ref. 3832 | G N°2 | 15,20 € |
| Ref. 3834 | M N°4 | 15,20 € |
| Ref. 3836 | P N°6 | 15,20 € |
| Ref. 3837 | PARCIAL: S-Izda / I-Dcha - N° 7 | 15,20 € |
| Ref. 3838 | PARCIAL: S-Dcha / I-Izda - N° 8 | 15,20 € |
| Ref. 3839 | ANTERIOR - N°9 | 15,20 € |

Cubetas de Plástico



CUBETAS MIRATRAY IMPLANT

Marca: Hager & Werken

| | | |
|-------------------|-------------------------|----------------|
| Ref. 59587 | Kit 6u. (3 Sup.+3 Inf.) | 36,64 € |
| Superiores | | |
| Ref. 58588 | N° 1. 6u. | 36,64 € |
| Ref. 57589 | N° 2. 6u. | 36,64 € |
| Ref. 56590 | N° 3. 6u. | 36,64 € |
| Inferiores | | |
| Ref. 55591 | N° 1. 6u. | 36,64 € |
| Ref. 54592 | N° 2. 6u. | 36,64 € |
| Ref. 53593 | N° 3. 6u. | 36,64 € |

Cubetas de impresión para implantes con tecnología de láminas. Ahorra al dentista como al paciente una nueva visita y el coste de laboratorio. La lámina de plástico transparente permite una impresión controlada y segura con una vista clara de los muñones. Impresión limpia y precisa gracias a la perforación de la lámina solo alrededor de los muñones. No desbordamiento del material de impresión. Cubeta de impresión individual, cómoda y económica. Disponible en 3 tamaños para maxilar y mandíbula. Compatible con todos los materiales de impresión y sistemas de implantes.



cubetas funcionales

SUPERFORM COLOR

Marca: Vannini
 Características: Realizadas en policarbonato. Esterilizables. 24u. + compás.

Ref. 2045 **97,70 €**

Cubetas autoclavables en policarbonato para toma de impresiones en bocas edéntulas o parcialmente edéntulas. Sistema específicamente diseñado para una toma de impresiones de altísima precisión en la realización de prótesis móviles. Estas cubetas anatómicas están dotadas de tubérculos retromolares superiores e inferiores que ejercen una correcta presión en las encías, factor muy importante para lograr una perfecta adherencia de la prótesis. Características Técnicas: material policarbonato reutilizable y esterilizable en autoclave a vapor a 140°C.

No es necesario el uso de adhesivos gracias a la presencia de tres sistemas de retención mecánica en la superficie de la cubeta:

- Superficie punteada
- Prominencias estabilizantes
- Perforaciones
- Acabado manual y control individual de cada pieza.

Ventajas: La forma anatómica de las arcadas dentales además de la dotación de tubérculos retromolares, permite una toma de impresión técnicamente perfecta para las 13 distintas medidas maxilares, además las cubetas de la arcada superior reproducen las irregularidades naturales deslizando delicadamente alrededor de los espacios posteriores de la encía, sin causar irritaciones en el paladar. Con Superform se logra la precisión de la cubeta anatómica individual sin el costo de la cubeta individual. El policarbonato es un material que hace la cubeta liviana, manejable y al mismo tiempo resistente e indeformable. El compás es suministrado para medir correctamente el espacio entre los ángulos de la boca del paciente o, en el caso de bocas parcialmente edéntulas, el espacio entre los ángulos y la dentadura todavía existente. El kit del Superform Tray System contiene 24 piezas estadísticamente seleccionadas para cubrir la más amplia casuística de la conformación dental de los pacientes. La diferenciación por color permite la selección de la forma deseada más rápidamente.

Cubetas Funcionales



CUBETAS METÁLICAS SCHEREINEMACKERS

Marca: Schereinemackers
 Características: Estuche con 5 Superiores + 6 Inferiores + Compás

Ref. 2110 **313,58 €**

cubetas funcionales

 proclinic

KIT CUBETAS DESDENTADOS

Marca: Proclinic

Ref. 49209

139,95 €

8 unidades

**GAMA
RENOVADA**
FABRICADA
EN EUROPA

Estuche con 8 cubetas para la toma de impresiones en pacientes desdentados. Fabricadas en acero inoxidable, sin perforar y con reborde retentivo. Contiene 4 cubetas superiores y 4 cubetas inferiores. Tamaños: U6, U7, U8, U9 y L6, L7, L8, L9.

REPOSICIÓN CUBETA PARA DESDENTADOS

Características: 1 unidad. Con reborde retentivo.

21,95 €

1 unidad

| | | | | |
|------------|----------------------|----------------------|----------------------|-----------------------|
| Superiores | U6 - L Ref. 49210 | U7 - M Ref. 49212 | U8 - S Ref. 49214 | U9 - XS Ref. 49216 |
| Inferiores | L6 - L Ref. 49211 | L7 - M Ref. 49213 | L8 - S Ref. 49215 | L9 - XS Ref. 49217 |



Reposición cubeta para la toma de impresiones en pacientes desdentados. Fabricadas en acero inoxidable, sin perforar y con reborde retentivo.

varios-cubetas



JUEGO CUBETAS PERFORADAS ALUMINIO

Características: 5 Superiores + 5 inferiores.
Moldeables, sin reborde.

Ref. 0929

24,99 €

Varios-Cubetas

Varios-Cubetas

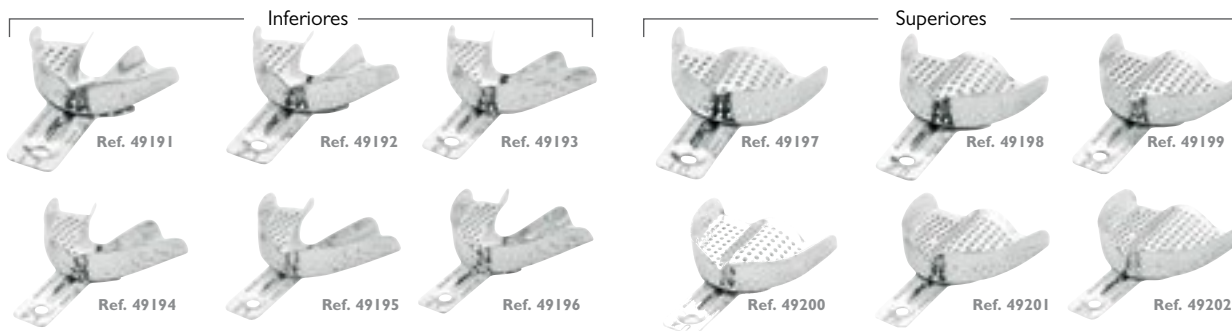

KIT ESTUCHE

Marca: Asa Dental
Características: Sin borde retentivos
Ref. 49203 Kit estuche 12 u.

27,63 €

CUBETAS PERFORADAS DE ALUMINIO REPOSICIÓN

Reposición 1 u.

3,95 €

| | | | | | | |
|------------|-----------------------------|----------------------------|--------------------------|--------------------------|-------------------------|---------------------------|
| Superiores | U1 xx-pequeña Ref. 49197 | U2 x-pequeña Ref. 49198 | U3 pequeña Ref. 49199 | U4 mediana Ref. 49200 | U5 grande Ref. 49201 | U6 x-grande Ref. 49202 |
| Inferiores | L1 xx-pequeña Ref. 49191 | L2 x-pequeña Ref. 49192 | L3 pequeña Ref. 49193 | L4 mediana Ref. 49194 | L5 grande Ref. 49195 | L6 x-grande Ref. 49196 |



INSTRUMENTO PUTTY CUT

Marca: Zhermack
Ref. 49867 Instrumento Recortador Putty Cut 12,73 €

PUTTY CUT, recortador para impresiones en silicona. Muy útil, en la técnica de impresión de dos pasos, para eliminar fácilmente los espacios interdentes y crear canales de evacuación para el material fluido. Sus extremos cóncavos cortantes permiten preparar de forma sencilla la primera impresión realizada con la masilla (Putty), eliminando fácilmente la silicona de los espacios interdentes para aplicar posteriormente el material fluido sobre la primera impresión. Con este proceso y la realización de canales de escape para dejar salir el exceso de material fluido en la segunda impresión de corrección, se consigue reubicar la cubeta en su posición original sin distorsiones ni alterar el perfil de emergencia natural de la preparación, a la vez que no se generan espesores innecesarios de material que alteren el volumen de la impresión.

Varios-Cubetas



SPRAY ADHESIVO PARA CUBETAS

Marca: Pegasus
Características: 200 ml.

Ref. 0127

18,10 €

Varios-Cubetas



DISOLVENTE UNIVERSAL ORANGE

Marca: Pegasus
Características: Spray de 210 ml. Disuelve el alginato y materiales de impresión secos de las cubetas, manos, instrumentos...

Ref. 2248

11,49 €

Varios-Cubetas



ALGYTRAY

Marca: Zhermack
Características: Detergente para eliminar el alginato. Polvo 1 kg.

Ref. 59461

39,24 €

Varios-Cubetas



DESINCRUSTADOR YESO/ALGINATO GREEN CLEAN CAVEX

Marca: Cavex
Características: 1 Kg. PH neutro. Ecológico, biodegradable. Aroma limón.

Ref. H0001 I

23,50 €

Varios-Planchas



PLANCHAS BASE

Marca: Silver Line
Características: Caja 100 unidades.

Ref. 2271

72,61 €

Ref. H00707

Rosas superiores

72,61 €

Grises superiores

Varios-Cubetas



MÁQUINA TERMOFORMADORA AL VACÍO

Marca: Dentaflux
Características: Aparato termo moldeador al vacío para preparado de cubetas, férulas de blanqueamiento, aparatos de ortodoncia, protectores bucales, etc

Ref. 8776

590,00 €



planchas

Desde
23,95 €



Ref. 21927

Ref. 21925

PLANCHAS CLEAR BESTDENT

| | | |
|-------------------|---------------------------|----------------|
| Marca: | Bestdent | |
| Características: | Caja de 25 u. | |
| Ref. 21924 | Planchas Clear 1,0mm | 23,95 € |
| Ref. 21925 | Planchas Clear 1,5mm | 35,20 € |
| Ref. 21926 | Planchas Clear 2,0mm | 41,50 € |
| Ref. 21927 | Planchas Mouthguard 1,0mm | 37,50 € |
| Ref. 21928 | Planchas Mouthguard 1,5mm | 41,50 € |
| Ref. 21929 | Planchas Mouthguard 3,0mm | 51,95 € |

Planchas



PLANCHAS DE TERMOCONFORMADO

| | | |
|-------------------|-------------------------------------|----------------|
| Marca: | Mestra | |
| Ref. 87893 | Planchas Mouthguard 1,5 mm. (12 u.) | 24,50 € |
| Ref. 87883 | Planchas Mouthguard 1 mm. (12 u.) | 21,77 € |
| Ref. 87863 | Planchas Clear 1 mm. (25 u.) | 26,66 € |
| Ref. 87853 | Planchas Clear 1,5 mm. (25 u.) | 37,29 € |

Placas, realizadas con metaloceno, para férulas de blanqueo y fluorización. Se trata de un polímero moderno biocompatible: con metaloceno se fabrican tubos desrespiradores clínicos, viales de oxigenación clínica, etc.

Planchas



Ref. 8789

Ref. 8785

Ref. 8784

Ref. 8760

Ref. 8783

Ref. 8780



PLANCHAS COPING

| | | |
|------------------|--|----------------|
| Marca: | Dentaflux | |
| Características: | 0,5 mm (.020). 50 u. Copias, duplicados y provisionales. | |
| Ref. 8778 | Transparentes. | 24,04 € |

Planchas

PLANCHAS TEMPORARY SPLINT RÍGIDAS

Características: 0,5 mm (.020). 50 u. Transparentes rígidas. Provisionales y retenedores de ortodoncia.

| | | |
|------------------|-------------------------|----------------|
| Ref. 8779 | Transparentes. Rígidas. | 36,39 € |
|------------------|-------------------------|----------------|

PLANCHAS MOUTHGUARD FLEXIBLES

Características: 12 u. Transparentes flexibles. Blanqueamiento, férulas de descarga y protectores bucales según grosor.

| | | |
|------------------|----------------|----------------|
| Ref. 8786 | 1'0 mm. (.040) | 21,10 € |
| Ref. 8785 | 1'5 mm. (.060) | 23,14 € |
| Ref. 8784 | 2 mm. (.080) | 25,35 € |
| Ref. 8780 | 3 mm. (.120) | 24,78 € |

Protectores bucales

PLANCHAS CLEAR RÍGIDAS

Características: 25 u. Transparentes rígidas. Retenedores de ortodoncia, férulas de descarga rígidas y planchas de cirugía según grosor.

| | | |
|------------------|----------------|----------------|
| Ref. 8788 | 1'0 mm. (.040) | 25,07 € |
| Ref. 8789 | 1'5 mm. (.060) | 35,60 € |
| Ref. 0938 | 2 mm. (.080) | 41,89 € |

PLANCHAS BLANCAS RÍGIDAS

Características: Blancas rígidas.

| | | |
|------------------|---|----------------|
| Ref. 8760 | 3 mm (.125) 12 u. Cubetas individuales. | 22,52 € |
| Ref. 8783 | 2 mm (.080) 25 u. Planchas base. | 19,71 € |

PRODUCTO DESTACADO

Gama de planchas termoplásticas para utilización con máquinas de vacío, con nuevos grosores en planchas Mouthguard y planchas Clear transparentes rígidas. Diferentes indicaciones según modelo y uso.