



Interstitial wooden wedges  
GREEN  
100 units

proclinic

restorative material

proclinic  
EXPER

Stainless steel matrix strips  
proclinic

Stainless steel matrix strips  
proclinic

Stainless steel matrix strips  
proclinic

Orange applicator

Black applicator

Black applicator

Black applicator

# 5

## Cuñas y matrices

Coronas transparentes de acetato.....	170
Cuñas de madera .....	156
Cuñas de plástico .....	159
Cuñas transparentes .....	158
Matrices metálicas .....	165
Matrices metálicas y preformadas.....	159
Matrices transparentes.....	168
Portamatrices .....	168

cuñas de madera

**proclinic**

Cuñas de madera



## CUÑAS DE MADERA

Marca: Proclinic  
Características: Caja de 100 u.

**16,40 €**

100 unidades

- Ref. 0188** Cuñas naranjas/XPequeñas
- Ref. 0189** Cuñas blancas/Pequeñas
- Ref. 0190** Cuñas verdes/Medias
- Ref. 0191** Cuñas amarillas/Grandes

Cuñas fabricadas en madera de arce, modeladas de acuerdo a la anatomía del espacio interdental para obtener ajustados puntos de contacto que garantizan una adaptación perfecta de la matriz al diente.

Cuñas de madera



### CUÑAS DE MADERA CON PINZA ADAPTADORA

Marca: Kerr  
Características: Caja de 1000 u. en 4 tamaños + Pinza adaptadora.

**Ref. 1620** Estuche Surtido **108,80 €**

Cuñas de madera



### CUÑAS DE MADERA CON DISPENSADOR

Marca: Kerr  
Características: Caja dispensadora de 500 u.

**Ref. 1617** **60,50 €**

Cuñas de madera



### CUÑAS DE MADERA

Marca: Kerr  
Características: Caja de 400 u. en 6 tamaños.

**Ref. 1650** Estuche Surtido **49,50 €**



Cuñas de madera

Más información



**ESTUCHE SURTIDO 100 UNIDADES**

Marca: Kerr  
Características: Caja de 100 u. en 6 tamaños.

Ref. 1619 **18,05 €**

PRODUCTO DESTACADO

Las cuñas interdental Hawe de madera de arce inastillable han sido modeladas de acuerdo a la anatomía del espacio interdental, y garantizan estabilidad y una cierta compresión, de manera que aseguran una perfecta adaptación al diente.



Cuñas de madera

Desde **10,99 €**

CON LOS QUE TÚ AHORRAS 

**CUÑAS MADERA BESTDENT**

Marca: Bestdent

- Ref. 95065 Cuñas Naranjas. 100u. **12,95 €**
- Ref. 95066 Cuñas Blancas. 100u. **12,95 €**
- Ref. 95067 Cuñas Verdes. 100u. **12,95 €**
- Ref. 95068 Cuñas Amarillas. 100u. **12,95 €**
- Ref. 95069 Cuñas Rosas. 100u. **12,95 €**
- Ref. 95070 Cuñas Azules. 100u. **12,95 €**

**A partir de 2 unidades 10,99 €/u.**



Cuñas de madera

**CUÑAS DE MADERA REPOSICIÓN**

Marca: Kerr  
Características: Caja de 100 u.

- Ref. 1638 Cuñas turquesas **18,05 €**
- Ref. 1611 Cuñas naranjas **18,05 €**
- Ref. 1612 Cuñas blancas **18,05 €**
- Ref. 1613 Cuñas amarillas **18,05 €**
- Ref. 1614 Cuñas verdes **18,05 €**
- Ref. 1686 Cuñas rojas **18,05 €**
- Ref. 16122 Cuñas azules **18,05 €**



Cuñas de madera

**CUÑAS DE MADERA REPOSICIÓN**

Marca: Kerr  
Características: Caja de 1.000 u.

- Ref. 1615 Cuñas naranjas **106,85 €**
- Ref. 1616 Cuñas blancas **106,85 €**
- Ref. 1618 Cuñas verdes **106,85 €**



Cuñas de madera

**CUÑAS HEMOSTÁTICAS**

Marca: Polydentia

- Ref. 98439 Kit Surtido 400 u. **65,35 €**
- Ref. 98440 XS – 11mm- 200 u. **42,31 €**
- Ref. 98441 S – 12mm- 100 u. **22,06 €**

Cuñas interdental de madera con propiedades hemostáticas. Realizadas a partir de madera de arce procedente de bosques suizos de gestión sostenida, las nuevas cuñas contienen sulfato de aluminio y potasio, un agente muy conocido por sus efectos astringentes gingivales. Fabricadas cuidadosamente de manera individual, las cuñas se presentan con un excelente acabado, que ofrece las siguientes ventajas:

- Forma anatómica: punta redondeada, sin trauma gingival;

- Gama completa: disponible en 5 tamaños (11mm, 12mm, 13mm, 15mm y 17mm);
- Tamaño pequeño (XS, 11mm): ideal para espacios extremadamente pequeños (odontología pediátrica);
- Tamaño grande (XL, 17mm): ideal para tratamientos dentales con grandes espacios interdenciales (periodontología); Ideales para puntos de contacto perfectos y para una restauración excelente en cada situación clínica. De imprescindible uso, ya que combinan ecología, utilidad y precisión suiza.



Cuñas de madera

**MACRO-CUÑAS SURTIDAS**

Marca: Polydentia

Ref. 16392 Surtidas (2.8- 3.2 – 3.6 -4.0mm) - 105 uds. **39,32 €**

Olvídese de los problemas cuando se trata de obtener puntos de contacto perfectos en caso de grandes espacios interdenciales. Gracias a las cuñas Macro-Wedges, será fácil lograr un buen punto de contacto incluso con caries molares muy profundas o en caso de lesiones periodontales. Además, Macro-Wedges vienen pre-impregnadas con sulfato de potasio aluminio, un agente muy conocido de efecto astringente y hemostático.

Cuñas de madera



### CUÑAS PINKY

Marca: Polydentia  
Características: Longitud 11 mm

Ref. 65220 Caja 200 u. **17,90 €**

Cuñas Transparentes



### CUÑAS TRANSPARENTES LUCIWEDGE

Marca: Kerr  
Características: Caja de 100 u.

Ref. 1661 Cuñas medias (772S). **55,00 €**  
Ref. 1662 Cuñas pequeñas (771S). **55,00 €**  
Ref. 59277 Cuñas X-pequeñas (770S). **55,00 €**

Cuñas Transparentes



### CUÑAS TRANSPARENTES LUCIWEDGE + MATRICES -KIT 780 S

Marca: Kerr  
Características: Estuche con 60 cuñas en 3 medidas + 40 Matrices de Premolares y 20 de Molares Lucifix.

Ref. 1660 **82,10 €**

Cuñas Transparentes



### CUÑAS TRANSPARENTES LUCIWEDGE KIT 790S

Marca: Kerr  
Características: 100 Cuñas ultra-estrechas + 50 Medias + 50 Pequeñas.

Ref. 1663 **109,65 €**

cuñas transparentes



## CUÑAS TRANSPARENTES

Marca: Proclinic  
Características: La superficie conductora de luz asegura una polimerización completa, también en áreas interproximales de todos los materiales de obturación que polimerizan con luz. Forma anatómica para una adaptación óptima de la matriz en la zona cervical de los dientes y el cuidado de la papila. Caja de 200 u.

Ref. 79937

**19,25 €**

200 unidades

Cuñas transparentes con superficie conductora de luz que asegura una polimerización completa de todos los materiales de obturación fotopolimerizables. Poseen forma anatómica para una adaptación óptima de la matriz a la zona cervical de los dientes y así no dañar la papila interdental.

cuñas plástico



**CUÑAS FENDER**

Marca: Directa

Características: Separa y evita daños en el diente y la encía adyacente durante la preparación.

<b>Ref. 6378</b>	Surtido 4 (144 u.)	<b>109,24 €</b>
<b>Ref. 6379</b>	XPequeñas/Violetas. (36 u.)	<b>32,03 €</b>
<b>Ref. 6380</b>	Pequeñas/Naranjas. (36 u.)	<b>32,03 €</b>
<b>Ref. 6381</b>	Medias/Verdes. (36 u.)	<b>32,03 €</b>
<b>Ref. 6382</b>	Grandes/Amarillas. (36 u.)	<b>32,03 €</b>

Cuñas de plástico



**CURVY**

Marca: Voco  
Características: Cuñas Curvy 6 x 52 u.

<b>Ref. 48463</b>	Surtido	<b>90,85 €</b>
<b>Ref. 48462</b>	Small	<b>90,85 €</b>
<b>Ref. 48460</b>	Medium	<b>90,85 €</b>
<b>Ref. 48461</b>	Large	<b>90,85 €</b>

Cuñas interdentes de plástico formadas anatómicamente para el uso con matrices en restauraciones. Sellan, fijan y separan por su forma especial. Cuña curvada: sigue la anatomía del diente. Combinable con matrices anulares y parciales. La aplicación más fácil por la punta fina y forma tridimensional. Base curvada para presión reducida sobre la papilla. Fabricadas en plástico: sin expansión por absorción de agua, no se disgrega ni se decolora.

**TUS VENTAJAS** 

*Nuestro compromiso, 100% satisfacción*

- ENVÍO GRATIS a partir de 110€ de compra.
- Disponibilidad de stock del 99,46% .
- Más de 4,600 ofertas con hasta un 50% dto.
- Hasta un 15% dto. en todas tus compras.
- 5% dto. extra por comprar en proclinic.es
- Más de 17.000 productos de las primeras marcas.
- Más de 2.500 productos Marca Proclinic.
- Entrega en 24 horas.
- Tienes 15 días para cambiar de opinión.
- Servicio devoluciones online.
- Consulta el estado de tu pedido online.

matrices metálicas y preformadas



Más información



**AUTOMATRIX**

Marca: Dentsply  
Características: Caja con 72 unidades.

<b>Ref. 3002</b>	Medium-regular	<b>59,41 €</b>
<b>Ref. 3003</b>	Medium-thin	<b>59,41 €</b>
<b>Ref. 3004</b>	Narrow-regular	<b>59,41 €</b>
<b>Ref. 3005</b>	Wide-regular	<b>59,41 €</b>



**MANGO Y PUNTA PARA MANGO AUTOMATE III**

Marca: Dentsply  
Características: Para Automatrix.

<b>Ref. 3006</b>	Mango	<b>311,74 €</b>
<b>Ref. 3007</b>	Punta	<b>116,84 €</b>

PRODUCTO DESTACADO

Sistema de matrices sin retenedores de un solo uso para todas las restauraciones de clase II.

- Se ajusta a la superficie dentaria para facilitar la conformación del punto de contacto
- Sin tensión excesiva: control del torque con el dispositivo de ajustado
- Sin necesidad de retenedores: confort para el paciente y mejor campo de visión

Indicado para restauraciones directas (Clase II, incluidas las más profundas), disponible en 4 medidas (Medium-Thin, Medium-Regular, Narrow-Regular, Wide-Regular)



Matrices metálicas y preformadas

## PALODENT V3 INTRO KIT

Marca: Dentsply

Características: 100 matrices, 75 cuñas, 30 cuñas con pantalla de protección, 1 anillo universal, 1 anillo estrecho, 1 forceps, 1 pinzas pin.

Ref. 23550 Intro kit **492,94 €**

## PALODENT V3 STARTER KIT

Características: 20 matrices, 15 cuñas, 5 cuñas con pantalla de protección, 2 anillos universales, 1 forceps, 1 pinzas pin, 1 muestra SDR

Ref. 23551 Starter Kit **364,71 €**

## PALODENT V3 EZ COAT (CAPA ANTIADHERENTE)

Ref. 23552 Matrices 3.5mm (50 pcs.) **63,31 €**

Ref. 23553 Matrices 4.5mm (50 pcs.) **63,31 €**

Ref. 23554 Matrices 5.5mm (50 pcs.) **63,31 €**

Ref. 23555 Matrices 5.5mm (90 pcs.) **108,66 €**

Ref. 23556 Matrices 6.5mm (50 pcs.) **63,31 €**

Ref. 23557 Matrices 7.5mm (50 pcs.) **63,31 €**



## PALODENT V3

Ref. 23558 Matrices 3.5mm (50 pcs.) **53,85 €**

Ref. 23559 Matrices 4.5mm (50 pcs.) **53,85 €**

Ref. 23560 Matrices 5.5mm (50 pcs.) **53,85 €**

Ref. 23561 Matrices 5.5mm (100 pcs.) **96,34 €**

Ref. 23562 Matrices 6.5mm (50 pcs.) **53,85 €**

Ref. 23563 Matrices 7.5mm (50 pcs.) **53,85 €**

Ref. 23564 Anillo universal 2 u. **199,40 €**

Ref. 23565 Anillo estrecho 2 u. **199,40 €**

Ref. 23566 Anillo universal 1 u. **119,14 €**

Ref. 23567 Cuñas pequeñas 100 u. **41,29 €**

Ref. 23568 Cuñas medianas 100 u. **41,29 €**

Ref. 23569 Cuñas grandes 100 u. **41,29 €**

Ref. 23570 Fórceps 1u. **81,82 €**

Ref. 23571 Pinzas reposición 1u. **81,82 €**

Ref. 23572 Cuñas protección pequeñas 50 u. **63,15 €**

Ref. 23573 Cuñas protección medianas 50 u. **63,15 €**

Ref. 23574 Cuñas protección grandes 50 u. **63,15 €**

Optimice sus restauraciones de clase II con el nuevo sistema Palodent V3. Restauraciones de clase II perfectas sin estrés, contactos y sellado gingival preciso y predecible. Un sistema fácil de usar que permite obtener unas restauraciones que necesitan menos pulido y acabado posterior. Además, las matrices Palodent V3 EZ coat, con revestimiento anti-adherente, se desenganchan fácilmente de la restauración una vez hemos finalizado el tratamiento.

Matrices metálicas y preformadas



Ref. 7247



Ref. 7243

## MATRICES PALODENT

Marca: Dentsply

Ref. 7243 Standard. Caja con 100 u. **88,40 €**

Ref. 7244 Standard. Caja con 50 u. **58,47 €**

Ref. 7245 Mini. Caja con 50 u. **58,47 €**

## ANILLOS PALODENT

Marca: Dentsply

Ref. 7247 Redondos. Caja con 4 u. **58,47 €**

Sistema de matrices Palodent Dentsply. Sistema de matrices seccional con anillos retentivos para la obtención de puntos de contacto óptimos. La forma de la matriz Palodent crea contornos y perfiles naturales, facilitando la consecución de contactos interproximales perfectos en restauraciones Clase II.

CARACTERÍSTICAS

- Excelente forma de la matriz
- Fabricadas en acero templado, lo que les proporciona propiedades únicas
- Aplicación rápida y sencilla
- Ahorro de tiempo

## TUS VENTAJAS

*Nuestro compromiso, 100% satisfacción*

- ENVÍO GRATIS a partir de 110€ de compra.
- Disponibilidad de stock del 99,46% .
- Más de 4,600 ofertas con hasta un 50%dto.
- Hasta un 15% dto. en todas tus compras.
- 5% dto. extra por comprar en proclinic.es
- Más de 17.000 productos de las primeras marcas.
- Más de 2.500 productos Marca Proclinic.
- Entrega en 24 horas.
- Tienes 15 días para cambiar de opinión.
- Servicio devoluciones online.
- Consulta el estado de tu pedido online.



## El sistema definitivo para las Clases II



1

Aislamiento & Contacto

**Palodent® V3**  
Sistema de Matrices Seccionales



2

Adhesión fuerte

**Prime&Bond active™**  
Adhesivo Universal



3

Adaptación a la Cavidad

**SDR®**  
Base Fluida Posterior para  
Grandes Incrementos



4

Estética Eficiente

**ceram.x®**  
Restaurador Universal  
Nanocerámico



## QUICKMAT DE LUXE

Marca: Polydentia

<b>Ref. 0989</b>	Quickmat Luxe Intro: 100 matrices parciales abombadas (0.04mm, molar y premolar, surtidas) + 40 matrices parciales abombadas (0.025mm, molar y premolar, surtidas) + 140 Cuñas de madera (4 tamaños, surtidas + 3 anillos Quick + 1 inserción Re-Force + 16 tubos de silicona (2 formas, surtidas).	<b>168,23 €</b>
<b>Ref. 98433</b>	Matrices Quickmat Premolares 0,025mm x 5mm (100u).	<b>61,00 €</b>
<b>Ref. 98434</b>	Matrices Quickmat Molares 0,025mm x 6,4mm (100u).	<b>61,00 €</b>
<b>Ref. 98438</b>	Matrices Quickmat Premolares 0,04mm x 5mm (100u).	<b>61,00 €</b>
<b>Ref. 98437</b>	Matrices Quickmat Premolares 0,04mm x 6,4 mm (100u).	<b>61,00 €</b>
<b>Ref. 98436</b>	Anillos Quickmat. 5u. + 10 tubos.	<b>32,99 €</b>
<b>Ref. 74030</b>	Pinza Quickmatrix.	<b>130,08 €</b>



Sistema de matrices parciales para restauraciones de clase II perfectas.

El sistema se caracteriza por su simplicidad y facilidad de uso:

- Anillos de fijación Quick: fabricados en acero inoxidable, muy prácticos sobre todo para reconstrucciones de cavidades MOD. Autoclavables.
- Inserción autoclavable Re-Force para anillos de fijación Quick: colocada sobre el anillo, permite aumentar la fuerza de separación ejercida sobre la pieza dental cuando la situación clínica así lo requiere.

- Tubos de silicona Delta y cilíndricos; especialmente adecuados en caso de cavidades muy grandes. Autoclavables.

- Matrices parciales abombadas finas (0,04 mm): con forma anatómica y fácilmente moldeables.

- Matrices parciales abombadas ultrafinas (0,025 mm): en el caso de espacios interdentes reducidos, gracias a esta versión ultrafina se pueden obtener puntos de contacto muy ajustados y con la forma perfecta.

- Cuñas surtidas de madera de arce: disponibles en diferentes tamaños para la óptima separación de las piezas dentales.



## MY CLIP 2.0

Marca: Polydentia

Características: KIT 1 anillo portamatrix sectorial MyClip 2.0. 1 kit introductorio que contiene :

- 2 pares de extremidades autoclavables y termodesinfectables
- 10 cuñas interdentes de madera 11mm
- 10 cuñas interdentes de madera 12mm
- 5 matrices sectoriales LumiContrast premolar, 5mm – 0.04mm
- 5 matrices sectoriales LumiContrast molar, 6.4mm – 0.04mm

**Ref. 16394**

**138,00 €**

## MY CLIP 2.0 REPOSICIÓN

Marca: Polydentia

**Ref. 16387**

**215,00 €**

Myclip, el primer anillo que combina pinza y anillo de matrices todo en uno, ahora con más ventajas:

- Más fuerza de separación
- Mejor adaptación de la matriz a la anatomía del diente
- Cómoda colocación con una sola mano

Matrices metálicas y preformadas



Matrices metálicas y preformadas



## MATRICES COMPOSI-TIGHT GOLD

Marca: Garrison

<b>Ref. 5890</b>	Kit Matrices Completo + Anillos + Transportador Gold	<b>531,25 €</b>
<b>Ref. 5894</b>	Matrices Estándar Gold. Molares. 100 u.	<b>71,79 €</b>
<b>Ref. 5893</b>	Matrices Pequeñas Gold. Bicúspides. 100 u.	<b>71,79 €</b>
<b>Ref. 5895</b>	Matrices Grandes Gold. Cervicales. 50 u.	<b>71,79 €</b>
<b>Ref. 58980</b>	Matrices Pedro. 50 u.	<b>71,79 €</b>
<b>Ref. 5896</b>	Anillos Estándar Gold. 3 u.	<b>93,21 €</b>
<b>Ref. 5897</b>	Anillos Largos Gold (M.O.D.). 3 u.	<b>93,21 €</b>



El Sistema de retenedores de Matriz Seccional Composi-Tight Gold con retenedores G-Ring patentados facilita la implementación de contactos firmes, anatómicamente correctos, para restauraciones compuestas posteriores de clase II. Todos sus componentes están hechos de acero inoxidable de alto grado y pueden ser esterilizados por cualquier técnica aceptada. El color oro claro de los componentes se debe a un proceso de alivio de la tensión secundaria que aumenta su resistencia. El sistema se compone de 4 tipos de matrices contorneadas y dos tamaños de anillos retenedores, todo ello para una aplicación sencilla y rápida.



### MATRICES SECCIONALES COMPOSI-TIGHT 3D

Marca: Garrison  
**Ref. 58984** Kit Completo: 2 Aros Soft Face 3D  
 1 Aro 3DXR  
 100 Bandas  
 100 Cuñas Plástico  
 1 Transportador de Aros **531,25 €**

**Ref. 74069** Kit Composi-Tight 3D Clear  
 1 anillo Composi-Tight 3D XR  
 2 anillos Composi-Tight 3D Clear  
 100 matrices Clear  
 100 cuñas plástico WedgeWands Clear  
 1 pinza **531,25 €**

### MATRICES GARRISON

Slickbands SM  
**Ref. 58976** Premolares 3,8 mm con extensión cervical (rojas) 60 u. **86,79 €**  
**Ref. 58972** Premolares 4,6 mm (grises) 100 u. **86,79 €**  
**Ref. 58970** Molares pequeñas 5,5 mm (violetas) 100 u. **86,79 €**  
**Ref. 58971** Molares 6,4 mm con extensión cervical (azules) 60 u. **86,79 €**  
**Ref. 58973** Molares 6,4 mm grandes (verdes) 100 u. **86,79 €**

Slickbands XR  
**Ref. 97836** Premolares 3,8 mm con extensión cervical (rojas) 60 u. **86,79 €**  
**Ref. 58987** Premolares 4,6 mm (grises) 100 u. **86,79 €**  
**Ref. 97837** Molares pequeñas 5,4 mm (violetas) 100 u. **86,79 €**  
**Ref. 97838** Molares 6,4 mm con extensión cervical (azules) 60 u. **86,79 €**  
**Ref. 74067** Molares 6,4 mm grandes (verdes) 100 u. **86,79 €**

### Composi-Tight 3D M-series (metalizadas)

**Ref. 58986** Molares 6,4 mm grandes 100 u. **86,79 €**

### AROS GARRISON

**Ref. 58974** Aros 3D Soft Face Naranjas (2 u.) **182,14 €**  
**Ref. 58975** Aros Dientes Finos 3D (3 u.) **95,36 €**  
**Ref. 58978** Aros 3DXR Soft Face Azules (2 u.) **192,86 €**  
**Ref. 58977** Transportador de Aros **73,93 €**

### CUÑAS GARRISON

**Cuñas de Madera Soft-Wedge**  
**Ref. 58921** Cuñas Soft Kit 400 u. en 4 tamaños **85,71 €**  
**Ref. 58922** Cuñas Extra-Pequeñas Amarillas. 300 u. **63,75 €**  
**Ref. 58923** Cuñas Pequeñas Azules. 300 u. **63,75 €**  
**Ref. 58924** Cuñas Medias Naranjas. 300 u. **63,75 €**  
**Ref. 58925** Cuñas Grandes Verdes. 300 u. **63,75 €**

### Cuñas de Plástico Wedge Wands

**Ref. 96395** Cuñas Extra-Pequeñas Amarillas.100u. **35,36 €**  
**Ref. 96396** Cuñas Pequeñas Azules.100u. **35,36 €**  
**Ref. 96397** Cuñas Medias Naranjas.100u. **35,36 €**  
**Ref. 96398** Cuñas Grandes Verdes.100u. **35,36 €**

### Cuñas de Plástico G-Wedge

**Ref. 74062** Cuñas Extra-Pequeñas Amarillas.100u. **33,21 €**  
**Ref. 74061** Cuñas Pequeñas Azules.100u. **33,21 €**  
**Ref. 74063** Cuñas Medias Naranjas.100u. **33,21 €**

### CUÑAS DE PLÁSTICO 3D FUSION

**Ref. 74068** Surtido de cuñas 3D Fusion. 200u. **100,71 €**  
**Ref. 74066** Extrapequeñas. Amarillas. 100u. **52,50 €**  
**Ref. 74064** Pequeñas. Azules. 100u. **52,50 €**  
**Ref. 74065** Medias. Naranjas. 100u. **52,50 €**

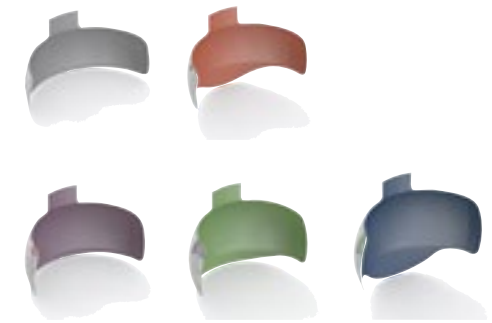

### MATRICES COMPOSI-TIGHT 3D FUSION

**Ref. 58941** Premolares 4,4mm (grises) 100u. **98,28 €**  
**Ref. 58942** Premolares 6mm con extensión cervical (rojas) 60u. **98,28 €**  
**Ref. 58943** Molares pequeñas 5,6mm (violetas) 100u. **98,28 €**  
**Ref. 58944** Molares 6,6mm grandes (verdes) 100u. **98,28 €**  
**Ref. 58945** Molares 8,7mm con extensión cervical (azules) 60u. **98,28 €**

El Sistema de Matriz Seccional de Composi-Tight 3D se ha diseñado para crear puntos de contacto anatómicos y estrechos en restauraciones de composites de clase II.

- El anillo 3D Soft Face, de color naranja, tiene extremos de silicona suave que aseguran una adaptación perfecta a la anatomía del diente. Facilita la colocación y es adaptable a una gran variedad de anatomías dentales. Además reduce el efecto luminoso y restaura los contornos de forma apropiada.
- Las bandas anti-adherentes Slick Bands, de matriz seccional, proporcionan la anatomía apropiada

en el diente.

- El recubrimiento de PTFE evita en un 92% que se pegue el composite.
- Los anillos crean la separación necesaria entre los dientes y la adaptación de las bandas da como resultado contactos naturales y estrechos.
- Las cuñas Soft Wedge completan el sistema. Son 20% más largas que las cuñas normales y tienen un perfil bajo. Entran perfectamente bajo el anillo Soft Face 3D.



## KIT INTRODUCCIÓN MATRICES COMPOSI-TIGHT 3D FUSION

Marca: Garrison

Características: 1x Composit-Tight® 3D Fusion™ anillo corto azul, 1x Composit-Tight® 3D Fusion™ anillo largo naranja, 1x Composit-Tight® 3D Fusion™ anillo ancho verde, 80x Composit-Tight® 3D Fusion™ cuñas en 4 tamaños, 70x Composit-Tight® 3D Fusion™ Matrices en 5 tamaños, 1x forceps para los anillos mejorado de acero forjado.

Ref. 74071

561,25€

El nuevo sistema de matrices seccionales Composit-Tight® 3D Fusion™ ofrece la solución para todas cavidades de clase II; Anatomía ideal! Las puntas de silicona para anillos Soft-Face™, con su anatomía mejorada de la cresta marginal, ciñen las matrices preformadas extrasuaves a la pieza dental para restauraciones de forma perfecta y sin movimientos.

Matrices metálicas y preformadas



## ANILLOS COMPOSI-TIGHT 3D FUSION

Marca: Garrison

Características: 2 unidades

Ref. 74072 Anillo corto azul

Ref. 74073 Anillo largo naranja

Ref. 74074 Anillo espacios amplios 198,21€



## ANILLO EN NITI

Marca: Micerium

Características: 1 unidad

Ref. 97056 Anillo en NITI estándar molares negro

Ref. 97057 Anillo en NITI narrow premolares rojo 123,33€

Íntegramente en níquel titanio para una resistencia excepcional y memoria elástica que garantiza una larga duración y contactos siempre precisos. Alias en plástico autoclavables reforzados con fibra de vidrio para una retención excepcional y una mejor adaptabilidad a la superficie del diente, para crear una cavidad con forma ideal que permite ahorrar tiempo en el acabado.

Matrices metálicas y preformadas

Matrices metálicas y preformadas



## MATRIZ TOFLEMIRE N° I FINAS

Marca: Teledyne

Características: 36u. Grosor: 0.025 mm. Preformadas en ángulo.

Ref. 4144

7,88 €

Matrices metálicas y preformadas



Ref. 58934



Ref. 58935

## BANDAS TOFLEMIRE

Marca: Garrison

Características: Grosor 0,035 mm. 100 u.

Ref. 58934 Blandas verdes 52,50 €

Ref. 58935 Regular grises 46,07 €

Matrices metálicas y preformadas



## MATRIZ TOFLEMIRE FINA

Marca: P.D.

Características: 12 u.

Ref. 99534 N°I 2,88 €

Ref. 99680 N°II 2,88 €

2,88 €

2,88 €



Descuentos según volumen de compra: 5% a partir de 500€ / 10% a partir de 1.000€ / 15% a partir de 1.500€

Matrices metálicas y preformadas

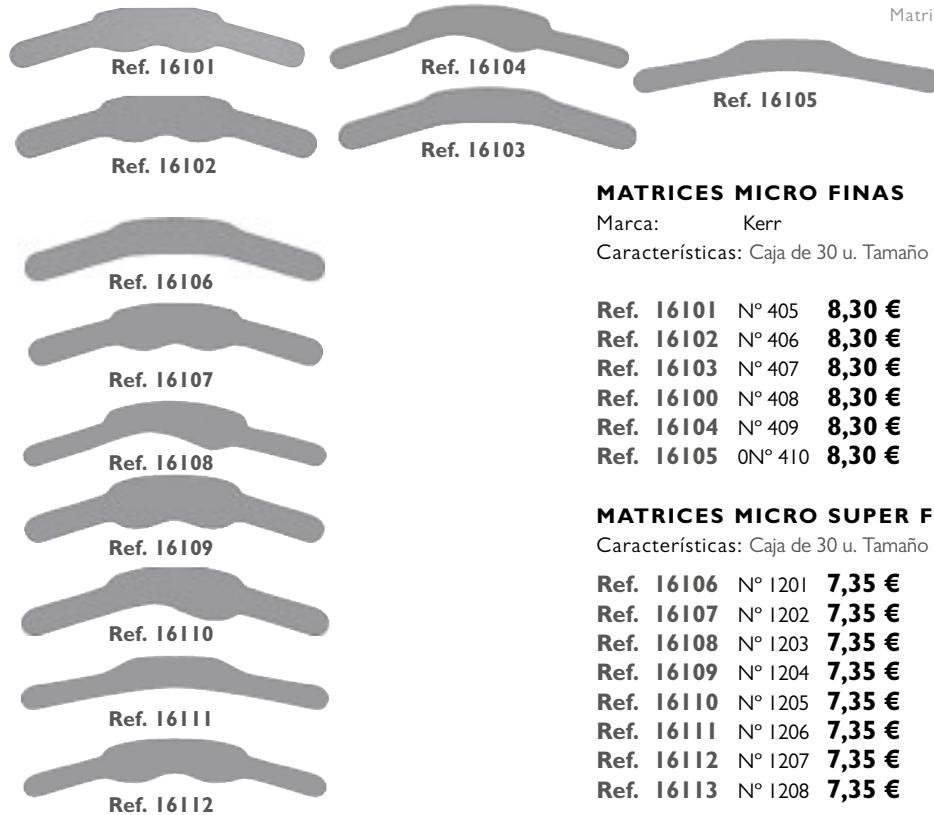

**MATRICES MICRO FINAS**

Marca: Kerr  
Características: Caja de 30 u. Tamaño 0,030mm.

Ref. 16101	Nº 405	<b>8,30 €</b>
Ref. 16102	Nº 406	<b>8,30 €</b>
Ref. 16103	Nº 407	<b>8,30 €</b>
Ref. 16100	Nº 408	<b>8,30 €</b>
Ref. 16104	Nº 409	<b>8,30 €</b>
Ref. 16105	0Nº 410	<b>8,30 €</b>

**MATRICES MICRO SUPER FINAS**

Características: Caja de 30 u. Tamaño 0,038mm.

Ref. 16106	Nº 1201	<b>7,35 €</b>
Ref. 16107	Nº 1202	<b>7,35 €</b>
Ref. 16108	Nº 1203	<b>7,35 €</b>
Ref. 16109	Nº 1204	<b>7,35 €</b>
Ref. 16110	Nº 1205	<b>7,35 €</b>
Ref. 16111	Nº 1206	<b>7,35 €</b>
Ref. 16112	Nº 1207	<b>7,35 €</b>
Ref. 16113	Nº 1208	<b>7,35 €</b>

Matrices metálicas y preformadas



**MATRICES METAL BOMBEADAS**

Marca: Kerr  
Características: Toflemine bombeada

Ref. 96862	N.1001 (0,05 mm)	<b>21,15 €</b>
Ref. 96863	N.1101 (0,038 mm)	<b>21,15 €</b>



MATRIZ EN ROLLO

Marca: Proclonic  
Características: Grosor 0,05 mm. Long: 3m.

**9,95 €**

1 unidad

Ref. 0196	Ancho 5 mm.
Ref. 0197	Ancho 6 mm.
Ref. 0198	Ancho 7 mm.

TAMBIÉN PODRÍA GUSTARTE



**TOFLEMIRE UNIVERSAL**

Marca: Proclonic

Ver página 168

matrices metálicas



**MATRIZ FINA EN ROLLO**

Marca: Proclonic  
Características: 1 u. de 3 metros

Ref. 65870	0,03x5mm	<b>13,90 €</b>
Ref. 65871	0,03x6mm	<b>13,90 €</b>
Ref. 65872	0,03x7mm	<b>13,90 €</b>

Matrices metálicas finas en rollo de 3 metros y de grosor 0,03 mm.

Matrices Metálicas



### MATRIZ EN ROLLO

Marca: Kerr  
Características: Grosor 0,03 mm. Long.: 3 m.

<b>Ref. 1601</b>	Ancho 5 mm. (399A).	<b>16,05 €</b>
<b>Ref. 1602</b>	Ancho 6 mm. (399B).	<b>16,05 €</b>
<b>Ref. 1603</b>	Ancho 7 mm. (399C).	<b>16,05 €</b>

Características: Grosor 0,045 mm. Long.: 3 m.

<b>Ref. 1604</b>	Ancho 5 mm. (499A).	<b>10,45 €</b>
<b>Ref. 1605</b>	Ancho 6 mm. (499B).	<b>10,45 €</b>
<b>Ref. 1606</b>	Ancho 7 mm. (499C).	<b>10,45 €</b>

Matrices Metálicas



### MATRIZ EN ROLLO STRIP ST

Marca: Polydentia  
Características: Grosor 0,03 mm. Long.: 3 m.

<b>Ref. 6501</b>	Ancho 5 mm.	<b>14,93 €</b>
<b>Ref. 6502</b>	Ancho 6 mm.	<b>14,93 €</b>
<b>Ref. 6503</b>	Ancho 7 mm.	<b>14,93 €</b>

Matrices Metálicas



### MATRICES SOFTRIX

Marca: Polydentia  
Características: Matrices de acero inoxidable blando, microfino: sólo 0,025 mm.de espesor.

<b>Ref. 6506</b>	6 mm. x 3 m.	<b>17,43 €</b>
<b>Ref. 6507</b>	8 mm. x 3 m.	<b>17,43 €</b>



Matrices Metálicas

**Solo por**  
**13,20 €**



CON  
LOS QUETÚ  
AHORRAS



**MATRIZ FINA EN ROLLO**

Marca: Bestdent

<b>Ref. 65873</b>	0,03x5mm	<b>13,20 €</b>
<b>Ref. 65874</b>	0,03x6mm	<b>13,20 €</b>
<b>Ref. 65875</b>	0,03x7mm	<b>13,20 €</b>

Matrices metálicas finas en rollo de 3 metros y de grosor 0,03 mm.

**SERVICIO EXPRESS**

Entrega en 24 horas

**TUS VENTAJAS**

Nuestro compromiso, 100% satisfacción

- ENVÍO GRATIS a partir de 110€ de compra.
- Disponibilidad de stock del 99,46% .
- Más de 4,600 ofertas con hasta un 50%dto.
- Hasta un 15% dto. en todas tus compras.
- 5% dto. extra por comprar en proclinic.es
- Más de 17.000 productos de las primeras marcas.
- Más de 2.500 productos Marca Proclinic.
- Entrega en 24 horas.
- Tienes 15 días para cambiar de opinión.
- Servicio devoluciones online.
- Consulta el estado de tu pedido online.

Matrices Metálicas



**MATRIZ EN ROLLO**

Marca: F.K.G.  
Características: Grosor 0,03 mm. Long.: 5 m

**Ref. 4330** Ancho 5 mm. **16,02 €**  
**Ref. 4331** Ancho 6 mm. **16,02 €**  
**Ref. 4332** Ancho 7 mm. **16,02 €**

Características: Grosor 0,05 mm. Long.: 5 m.

**Ref. 4333** Ancho 5 mm. **15,43 €**  
**Ref. 4334** Ancho 6 mm. **15,43 €**  
**Ref. 4335** Ancho 7 mm. **15,43 €**

Matrices Metálicas



**SUPERMAT 2150 KIT**

Marca: Kerr

**Ref. 1652** **254,05 €**

SuperMat es un nuevo Sistema Universal de fijación de matrices para dientes posteriores. Un elemento fijador miniaturizado fija la matriz, ya sea de acetato o metálica, en tira o preformada, para que Ud. siga utilizando su matriz habitual. Con el instrumento Superlock y el pequeñísimo cilindro Supercap se sujeta la matriz, se encofra y se tensa alrededor de la pieza dental. Con este sistema eliminamos el tradicional portamatriz y se obtiene una mejor visión, más fácil acceso y mayor confort para el paciente. Pero además tenemos posibilidad de colocar varias obturaciones en el mismo cuadrante.

- No hay obstáculos para la colocación de las cuñas interdental.
- Ningún defecto de tensión, mejor adaptación marginal y por tanto configuración aproximada y simplicidad de contacto adyacente.
- Se extrae sin instrumento especial.

Matrices Metálicas



**Ref. 1668**

**Ref. 1656**

**SUPERCAP ADAPT METAL Y TRANSPARENTE**

Marca: Kerr  
Características: 50 unidades.

**Ref. 1668** Metal 5 mm **73,00 €**  
**Ref. 1669** Metal 6,3 mm **73,00 €**  
**Ref. 1656** Transparente 5 mm. **73,00 €**  
**Ref. 1657** Transparente 6,3 mm. **73,00 €**

Matrices Metálicas

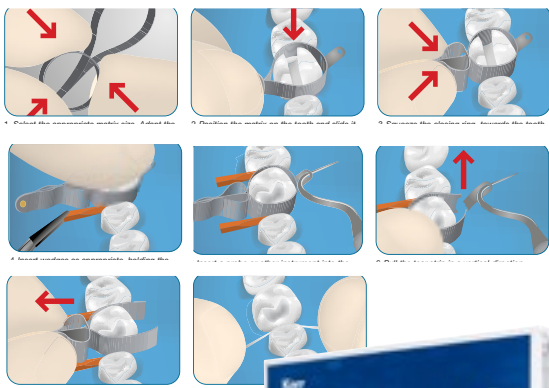

**MATRICES METAFIX**

Marca: Kerr  
Características: 50 u.

**Ref. 16690** Pequeña **71,40 €**  
**Ref. 16691** Mediana **71,40 €**  
**Ref. 16692** Grande **71,40 €**

La solución más fácil para crear puntos de contacto perfectos.

- No se necesitan aplicadores.
- Sistema integrado de tensionado y apertura.
- Matrices más finas (0,038 mm) y anatómicas.
- Forma contorneada para un control perfecto punto de contacto
- Tres tamaños disponibles para una mejor adaptación marginal a cualquier diente posterior (premolar/molar)

Matrices Metálicas



**MATRICES ADAPT**

Marca: Kerr  
Características: Acero 0,045 mm. 30 u.

**Ref. 1693** N.375 **15,95 €**  
**Ref. 1689** N.376 **15,95 €**  
**Ref. 1690** N.377 **15,95 €**  
**Ref. 1691** N.378 **15,95 €**  
**Ref. 96588** N.379 **15,95 €**  
**Ref. 1692** N.380 **15,95 €**  
**Ref. 16891** N.382 **15,95 €**

Matrices Metálicas



**OMNI-MATRIX**

Marca: Ultradent

**Ref. 83024** 0,025mm. Naranjas **63,00 €**  
**Ref. 83130** 0,025mm. Verdes **63,00 €**



portamatrices



## PORTAMATRICES TOFFLEMIRE

Marca: Proclinic

Ref. 59815

**18,00 €**

1 unidad



Instrumento universal indicado para ajustar la matriz metálica a la pieza dental. Metálico.

### TAMBIÉN PODRÍA GUSTARTE



#### MATRIZ METAL EN ROLLO

Marca: Proclinic

Ver página 165

Portamatrices



#### TOFFLEMIRE UNIVERSAL

Marca: Kerr

Ref. 1607

**49,55 €**

Portamatrices



#### MATRICES ANTERIORES VARISTRIP

Marca: Garrison

Características: 100 Matrices anteriores VariStrip.

Ref. 58985

**98,57 €**

Blue View VariStrip Matrices anteriores  
- 100x VariStrip matrices para restauraciones clase IV, polyester, altura de 6mm - 10mm

matrices transparentes

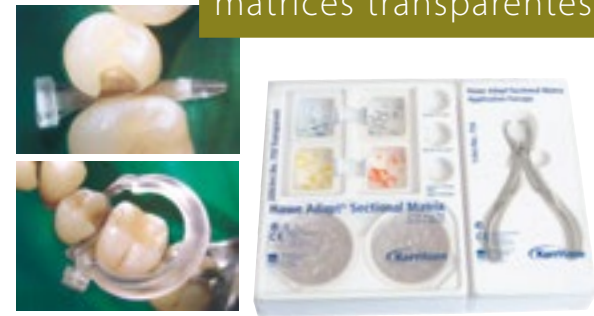

#### HAWE ADAPT SECTIONAL MATRIX SYSTEM

Marca: Kerr

Características: Estuche: 200 u. surtidas de Matrices (4 x 50) 200 Posicionadores, 1 Pinza de aplicación, 15 Cuñas Adapt Transparentes

<b>Ref. 1655</b>	Transparentes	<b>275,05 €</b>
<b>Ref. 96772</b>	Transparentes. 6,5mm. curvas	<b>109,20 €</b>
<b>Ref. 98426</b>	Transparentes. 5mm. curva ligera	<b>109,20 €</b>
<b>Ref. 98427</b>	Transparentes. 6,5mm.	<b>109,20 €</b>
<b>Ref. 98428</b>	Transparentes. 5mm. curva moderada	<b>109,20 €</b>

Matrices seccionales en acero o resina transparente para pequeñas restauraciones proximales unilaterales. Extraordinariamente finas, en dos alturas y con dos grados de curvatura diferente que cubren prácticamente el 100% de los casos. La matriz adecuada se centra in situ y se fija con ayuda de una cuña. Un posicionador proximal lleva a la perfección la adaptación y fijación. Este posicionador es transparente (no impide la fotopolimerización) y desechable evitando el problema de fatiga del material e higiene. Se aplica mediante las pinzas especiales incluidas en los estuches. El sistema permite realizar las obturaciones sin que sobre material por lo que los retoques se reducen al mínimo.

Matrices transparentes



#### STRIPMAT EN ROLLO

Marca: Polydentia  
Características: Long.: 15 m.

<b>Ref. 65303</b>	Ancho 6 mm.	<b>14,40 €</b>
<b>Ref. 6522</b>	Ancho 8 mm.	<b>14,40 €</b>

Matrices transparentes



**MATRIZ EN ROLLO**

Marca: 3M  
Características: Long.: 21 m. Extrafina.

**Ref. 2571** Ancho 10 mm. **38,58 €**

Matrices transparentes



**MATRIZ EN ROLLO**

Marca: Kerr  
Características: Long.: 15 m. Distribuidor con hoja de corte.

**Ref. 1608** Ancho 6 mm. (685) **14,35 €**  
**Ref. 1609** Ancho 8 mm. (686) **14,35 €**  
**Ref. 1610** Ancho 10 mm. (687) **14,35 €**

Matrices transparentes



**MATRICES TRANSPARENTES**

Marca: Kerr  
Características: 50 u. Matriz precontorneada para posteriores.

**Ref. 1639** Matrices Premolares (773) **42,45 €**  
**Ref. 1640** Matrices Molares (774) **42,45 €**

Matrices transparentes



**MATRICES LUCIFIX**

Marca: Kerr  
Características: 50 u. Preformadas anatómicamente. No necesitan de portamatriz, sistema de fijación integrado.

**Ref. 1621** Matrices Premolares (775) **81,20 €**  
**Ref. 1622** Matrices Lucifix Molares (776) **81,20 €**

Lucifix es una matriz transparente, con sistema de fijación integrado, para posteriores. Lucifix es la matriz ideal para las obturaciones de compuestos activados por luz en premolares y molares. Su aplicación es rápida y precisa, está diseñada anatómicamente y al no necesitar el clásico portamatriz tampoco hay riesgo de deformación. El sistema de fijación está en la propia matriz y no necesita de ningún instrumento especial.

Matrices transparentes



**STOPSTRIP RECTAS- 640**

Marca: Kerr  
Características: Con fijación integrada en la misma tira.

**Ref. 1635** 75 tiras de 8 mm + 75 tiras de 10 mm de ancho **28,70 €**  
**Ref. 97819** Reposición matrices Stopstrip rectas 8mm. **19,20 €**

Hawe Stopstrip son Matrices transparentes para los dientes anteriores con fijación integrada. Estas matrices se fijan automáticamente en un espacio interdental vecino al de la obturación mediante su sujeción incluida (ensanchamiento al final de la matriz). Después sólo hay que pasar la matriz alrededor de la preparación; el extremo de la matriz queda alejado de la cavidad y se puede fotopolimerizar sin obstáculos. El envase contiene 75 matrices rectas de 8 cm más 75 de 10 cm de ancho.

Matrices transparentes



**ESTUCHE MATRICES CERVICALES- 850S**

Marca: Kerr  
Características: Estuche con 85 u. en 7 tamaños + Pinza adaptadora + Separador de encía.

**Ref. 1631** **107,10 €**

**REPOSICIÓN 150 U.**

**Ref. 49523** 851S **52,35 €**  
**Ref. 49531** 852S **52,35 €**  
**Ref. 49520** 853S **52,35 €**  
**Ref. 49526** 854S **52,35 €**  
**Ref. 49522** 855S **52,35 €**  
**Ref. 0286** 857S **59,85 €**  
**Ref. 02861** 856S **59,85 €**



Matrices transparentes



## ELITE GLASS

Marca: Zhermack.

Ref. 69503 2 Cartuchos x 50 ml. + 6 puntas **51,00 €**

Elite Glass es una silicona de adición para la realización de Matrices transparentes directamente en boca.

- Gracias a su elevada transparencia, permite la fotopolimerización de composites y materiales para provisionales al realizar las restauraciones. Elite Glass hace posible solucionar más rápidamente diversas situaciones clínicas tales como la realización de carillas, coronas y puentes provisionales, fracturas, rotaciones, resolución de diastemas, pigmentaciones, etc. La rigidez y estabilidad dimensional tras el fraguado de las matrices obtenidas con Elite Glass, mantiene inalterada la forma original y simplifica el reposicionamiento sin sufrir deformaciones.
- Tiempo de trabajo 40 seg. Toma en boca 1 min. 30 seg.

Matrices transparentes

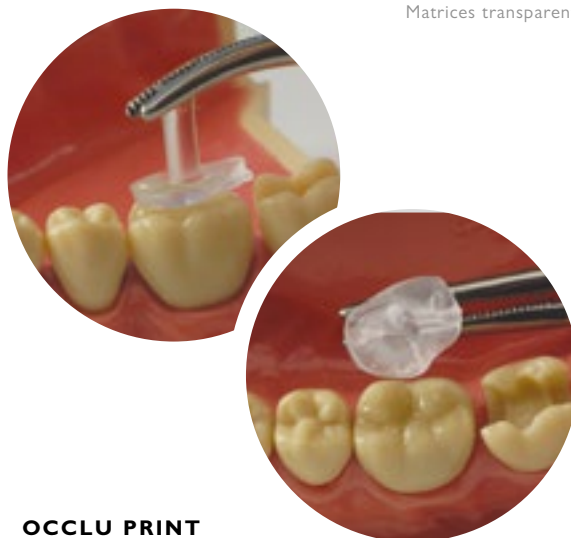

## OCCLU PRINT

Marca: Hager & Werken

Características: Matrices para modelado rápido de los surcos en posteriores. Transparente y flexible.

Ref. 086 I Kit 32 unidades. **28,62 €**

Occu-Print H&W son matrices para el modelado rápido de los surcos en los dientes posteriores. Estos "sellos" ahorran tiempo de modelado creando diseños de fisura estéticamente correctos y acabados. Está disponible en diferentes tamaños y diseños, son transparentes y flexibles. El kit de introducción contiene 32 unidades (16 modelos x 2 u.)

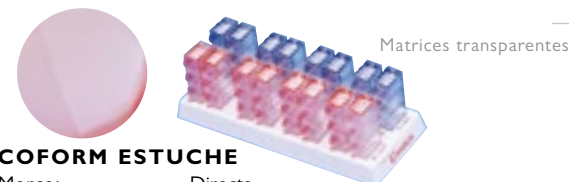

## COFORM ESTUCHE

Marca: Directa

Características: Para restauraciones de bordes incisales. No se pegan al composite. 128u. para Anteriores, Caninos y Primeros Molares.

Ref. 632 I Estuche **133,37 €**

## REPOSICIÓN CORONAS

Ref. 63211	Distal 11	<b>9,87 €</b>
Ref. 63212	Distal 12	<b>9,87 €</b>
Ref. 63213	Distal 21	<b>9,87 €</b>
Ref. 63214	Distal 22	<b>9,87 €</b>
Ref. 59403	Distal 23	<b>9,87 €</b>
Ref. 59404	Distal 31/32	<b>9,87 €</b>
Ref. 63215	Mesial 11	<b>9,87 €</b>
Ref. 63216	Mesial 12	<b>9,87 €</b>
Ref. 63219	Mesial 13	<b>9,87 €</b>
Ref. 63217	Mesial 21	<b>9,87 €</b>
Ref. 63218	Mesial 22	<b>9,87 €</b>
Ref. 59405	Mesial 23	<b>9,87 €</b>
Ref. 59406	Mesial 31/32	<b>9,87 €</b>
Ref. 59407	Mesial 41/42	<b>9,87 €</b>

Las matrices Coform son una innovadora ayuda para la conformación de las restauraciones con composite en los difíciles bordes incisales y fracturas. Están fabricadas en celuloide plástico por lo que se retiran fácilmente sin arrastrar material. Listas para su uso se ajustan con facilidad a la dentición natural. El estuche de 128 unidades ofrece matrices ya preparadas para bordes Mesial y Distal de Anteriores, Caninos y Primeros Molares.

## coronas transparentes de acetato



## CORONAS FULLFORM ESTUCHE

Marca: Directa

Características: Finas y elásticas. Para anteriores y premolares.

Ref. 6323 Caja con 60 u. **80,06 €**

Coronas Fullform en plástico laminado transparente que las hace menos quebradizas y mucho más resistentes a las fuerzas que intervienen en la aplicación de los materiales de relleno. Son finas y elásticas, ideales para todo tipo de materiales como composites, compómeros, resinas o cementsos. La caja contiene 60 coronas, para anteriores y premolares, codificadas con numeración universal.

Coronas Transparentes de Acetato



## ESTUCHE 58 CORONAS

Marca: Frasco

Características: Estuche con 58 u. Incluye molares y anteriores.

Ref. 3402 Estuche 58 **115,84 €**

## ESTUCHE 174 CORONAS ANTERIORES

Marca: Frasco

Características: Sobre estas coronas no se adhieren los composites siendo muy fácil retirarlas.

Estuche 174: 58 formas x 3u. de cada una.

Ref. 3470 Estuche 174 **285,52 €**



**REPOSICIÓN CORONAS**

Marca: Frasaco

Características: Reposición 5 Coronas 5 u. de la misma forma. **7,60 €**