



Proce  
EARL  
Thre  
Late  
No  
5





# 2

## Composites

### Ácidos grabadores:

3M.....	64
Bestdent.....	117
Dentaflux.....	123
Dentsply.....	74
Ivoclar Vivadent.....	53
Kulzer.....	99
Laboratorios Clarben.....	123
Proclinic.....	35
Voco.....	83
Ultradent.....	118

### Accesorios.....

#### Adhesivos:

3M.....	62
Bestdent.....	117
Bisco.....	121
Coltene Whaledent.....	110
Dentsply.....	73
G.C.....	91
Ivoclar Vivadent.....	51
Kerr.....	107
Kulzer.....	98
Kuraray.....	120
Micerium.....	115
Proclinic.....	32
Tokuyama.....	41
Ultradent.....	118
Voco.....	82

### Aplicadores.....

### Carillas.....

### Compómeros.....

#### Composites:

3M.....	56
Bestdent.....	116
Coltene Whaledent.....	108
Dentaflux.....	123
Dentsply.....	65
G.C.....	84
Kulzer.....	92
Ivoclar Vivadent.....	43
Kerr.....	101
Kuraray.....	119
Micerium.....	113
Proclinic.....	28
S.D.I.....	122
Tokuyama.....	36
Ultradent.....	118
Voco.....	76

### Jeringas para composite.....

### Reparadores de Porcelana.....



Rápida obturación  
en capas de **5 mm**  
con **Proclinic  
Expert Bulk Fill**

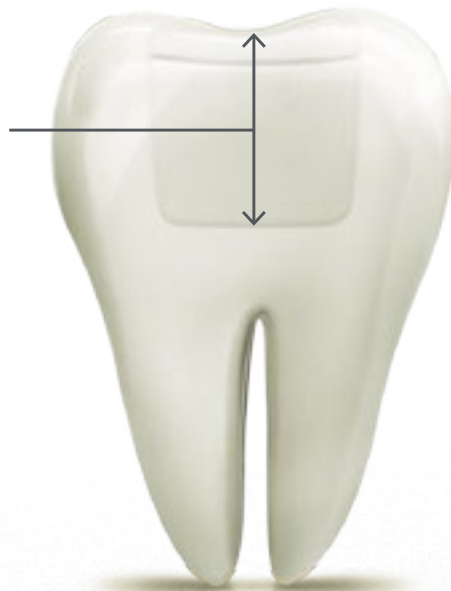

Incrementos  
de **2 mm**



## LA RESTAURACIÓN POSTERIOR MÁS RÁPIDA

Con el composite **Proclinic Expert Bulk Fill** podrás tratar incrementos de hasta 5 mm en 20 segundos, ideal para obturar cavidades de gran tamaño en restauraciones posteriores.



THE DENTAL  
ADVISOR™

Improving Patient Care Through Research & Education

++++ 1/2

*“Es ideal para rápidas restauraciones en dientes posteriores donde la superposición del esmalte no sea necesaria”*

*“Tiene una elevada capacidad de moldeado y de pulido”*



 **proclinic**  
EXPERT





La gama renovada de composites marca **Proclinic Expert** para todo tipo de obturaciones y técnicas. Los composites **Proclinic Expert** han sido diseñados para garantizar los máximos resultados en su aplicación.

Han sido testados en universidades nacionales y organismos internacionales y cuentan con la recomendación de profesionales expertos en el área de la restauración.

**The Dental Advisor**, un prestigioso instituto de pruebas estadounidense, ha evaluado el composite **Proclinic Bulk Fill con 4 ½ estrellas sobre 5.**



**THE DENTAL ADVISOR**  
Improving Patient Care Through Research & Education

**Proclinic Bulk Fill**  
**++++ ½**

THE DENTAL ADVISOR  
[www.dentaladvisor.com](http://www.dentaladvisor.com)

RATINGS:  
Excellent +++++  
Very Good +++++  
Good +++

Te invitamos a probar los composites marca **Proclinic Expert** y sus complementos.



Composite Proclinic Expert



composite



## Proclinic Expert Bulk Fill

La restauración más rápida



Proclinic Expert Bulk Fill es un composite posterior fotopolimerizable y radiopaco, permite realizar un incremento de 5 mm en 20 segundos.

- Restauración duradera gracias a sus propiedades mecánicas.
- No se adhiere al retirar los instrumentos.
- Buena viscosidad, se condensa bien dentro de las preparaciones posteriores.
- Es firme y se puede condensar asegurando puntos de contacto.

## Proclinic Expert Bulk Fill

Excelente nota en los tests clínicos

**THE DENTAL ADVISOR**  
Improving Patient Care Through Research & Education

**Proclinic Bulk Fill**  
++++ ½

THE DENTAL ADVISOR  
www.dentaladvisor.com

RATINGS:  
Excellent +++++  
Very Good ++++  
Good +++

**345**  
APLICACIONES CLÍNICAS



**91%**

DE SATISFACCIÓN

**78%**

de los consultores consideraron Proclinic Expert Bulk Fill

**TAN BUENO O MEJOR**  
que otras marcas de fabricante

% de Consultores que:

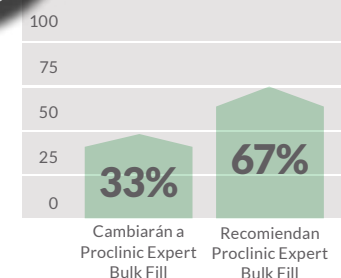

## BULK FILL PROCLINIC EXPERT

Marca: Proclinic Expert

Características: Composite posterior compacto de tonalidad universal que permite realizar incrementos de 5mm. Posee una baja contracción (2,05%) y una alta resistencia a la compresión (375MPa) que aseguran unos duraderos resultados.

Ref. 36618 Jeringa x 4 g. Universal

**36,95€**

I jeringa



composite



# Proclinic Expert Nano Híbrido

Tu composite anterior/posterior ideal



El composite **Proclinic Expert Nano Híbrido** resulta perfecto tanto para restauraciones anteriores como posteriores. Contiene un agente fluorescente que asegura la apariencia natural del diente y es de muy fácil manipulación.

## NANO HÍBRIDO PROCLINIC EXPERT

Marca: Proclinic Expert  
 Características: El composite Proclinic Expert Nano Híbrido combina nanopartículas y tecnología híbrida. Gracias a su translucidez permite conseguir restauraciones muy naturales sin necesidad de estratificar. No contiene resinas BisGMA. Su baja contracción volumétrica (2.05%) y su alto relleno por volumen (61%) permiten restauraciones duraderas.

237,95€

1 Kit

**Ref. 36587** Kit: 5x4g jeringas(A1, A2, A3, A3.5, B2), 1x5ml adhesivo grabado total, 2x2ml jeringas de ácido gel grabador azul, 40 microaplicadores, guía vita.

Características: Jeringa 4 g.

41,50€

1 jeringa

- Ref. 36588** Color A1
- Ref. 36589** Color A2
- Ref. 36590** Color A3
- Ref. 36591** Color A3.5
- Ref. 36592** Color A4
- Ref. 36593** Color B2
- Ref. 36620** Color B3
- Ref. 36594** Color C2
- Ref. 36621** Color C3
- Ref. 36622** Color D3
- Ref. 36595** Bleach
- Ref. 36596** Incisal
- Ref. 36597** Opaco universal



47,95€

20 cápsulas

Características: 20 compules x 0,25 g.

- Ref. 36580** Color A1
- Ref. 36581** Color A2
- Ref. 36582** Color A3
- Ref. 36583** Color A3.5
- Ref. 36584** Color B2
- Ref. 36585** Color C2
- Ref. 36586** Incisal



### TRANSLUCIDEZ

Opacidad\*

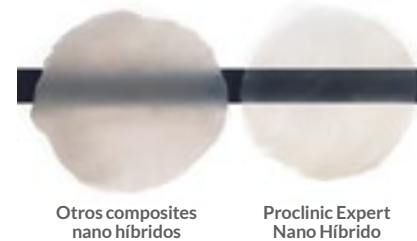
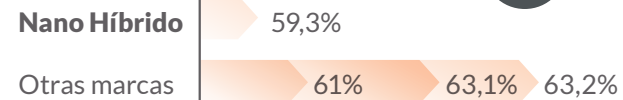

### RESISTENCIA A LA COMPRESIÓN

Compresión\*

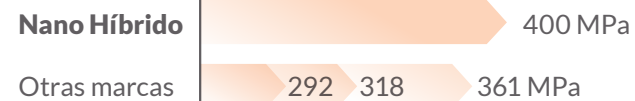

### ESTABILIDAD DE COLORES

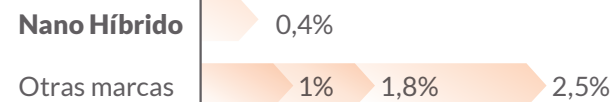

### CONTRACCIÓN VOLUMÉTRICA

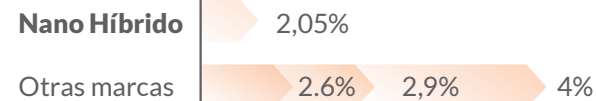

### RELLENO POR VOLUMEN

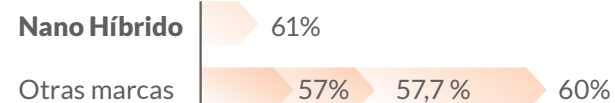

\* Resultados de ensayo del fabricante con respecto a las tres marcas de fabricante más vendidas en el mercado español.



composite

## Proclinic Expert Nano Flow

Tu composite más versátil



**Proclinic Expert Nano Flow** está indicado para casi todo tipo de restauraciones. Es radiopaco y garantiza la apariencia natural del diente. Contiene nano rellenos que aumentan el pulido, la resistencia al desgaste y a la compresión. Contiene resinas UDMA que reducen su viscosidad y minimizan la sensibilidad postoperatoria.

### LIBERACIÓN DE FLÚOR

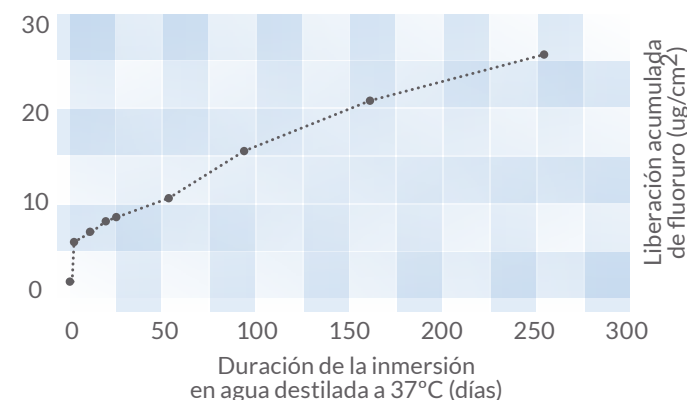

Los composites **Proclinic Expert** han superado con éxito el test clínico realizado en la Universidad Complutense de Madrid por el equipo investigador que dirigen los profesores M<sup>a</sup> Jesús Suárez García y José Carlos de la Macorra García.

### PUNTUACIONES NANO FLOW

Facilidad de dispensado:

8,7

Ausencia de burbujas:

8,4

Manejabilidad:

8

## NANO FLOW PROCLINIC EXPERT

Marca: Proclinic Expert

Características: El composite Proclinic Expert Nano Flow tiene una elevada resistencia a la compresión (345 MPa) característica que eleva sus posibilidades de aplicación. Su alta carga de relleno (64% por peso) ayuda a conseguir una excelente resistencia al desgaste. No contiene resinas BisGMA.



26,<sup>95</sup>€

2 jeringas de 1g.

<b>Ref. 36602</b>	Color A1
<b>Ref. 36603</b>	Color A2
<b>Ref. 36604</b>	Color A3
<b>Ref. 36605</b>	Color A3.5
<b>Ref. 36623</b>	Color B2
<b>Ref. 36624</b>	Color C2
<b>Ref. 36625</b>	Bleach
<b>Ref. 36607</b>	Opaco universal





composite

 **proclinic**  
EXPERT

## Proclinic Expert Micro Híbrido

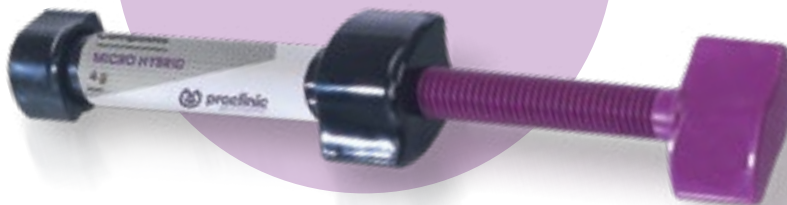

**Proclinic Expert Micro Híbrido** un composite anterior/posterior, radiopaco y fotopolimerizable. No se pega al instrumento y tiene una baja contracción, lo que facilita su aplicación y resultados clínicos.

### RESISTENCIA A LA COMPRESIÓN



### TAMAÑO PROMEDIO DE PARTÍCULAS



## MICRO HÍBRIDO PROCLINIC EXPERT

Marca: Proclinic Expert  
Características: El composite Proclinic Expert Micro Híbrido tiene una alta resistencia al desgaste (375 MPa) y es fácilmente manipulable.

**215,95€**

I Kit

**Ref. 36608** Kit: 5x4g jeringas (A1, A2, A3, A3.5, B2), 1x5ml adhesivo grabado total, 2 x 2ml jeringas de ácido gel grabador, 40 microaplicadores, Guía vita.

Características: Jeringa 4 g.

**36,25€**

I jeringa

- Ref. 36609** Color A1
- Ref. 36610** Color A2
- Ref. 36611** Color A3
- Ref. 36612** Color A3.5
- Ref. 36613** Color B2
- Ref. 36614** Color C2
- Ref. 36616** Bleach
- Ref. 36617** Incisal
- Ref. 36615** Opaco universal





## adhesivo grabado total

# ADHESIVO DE GRABADO TOTAL PROCLINIC EXPERT

Marca: Proclinic Expert

Características: El Adhesivo de Grabado Total Proclinic Expert es un adhesivo para la técnica del grabado total de un solo componente para esmalte y dentina. Su resistencia a la adhesión es muy elevada gracias a la completa hibridación de la dentina que logra conseguir. La capa híbrida bien infiltrada consigue sellar totalmente los túbulos dentinarios, minimizando la sensibilidad post operatoria. No contiene resina BisGMA, eliminando así los efectos hormonales desfavorables que ésta produce. Es un adhesivo de 5ª generación.



59,25 €

1 u.

Ref. 36599 5 ml.

RESISTENCIA AL CIZALLAMIENTO EN DENTINA Y ESMALTE

Adhesivo Grabado Total | 30 MPa



## Consejo Proclinic

### Apuesta por la innovación.

Adhesivo de 5ª generación para la técnica el grabado total de un único componente para esmalte y dentina con una elevada resistencia a la adhesión.

Se trata de un adhesivo que, gracias a su innovadora técnica de aplicación, completa su polimerización una vez aplicado el material restaurador sobre él. Consigue una mejor penetración de sus componentes aplicando dos capas y frotando cada una de ellas de manera activa durante 10 segundos. El brillante resultado final del adhesivo garantiza una correcta adhesión. No contiene resinas BisGMA, eliminando así los efectos hormonales desfavorables que estas producen.

## adhesivo grabado total

+ • No se evapora

# ADHESIVO MONOCOMPONENTE

Marca: Proclinic

DESDE  
59,25 €

1 u.

Ref. 7839 5 ml. 59,25 €  
Ref. 78399 2 x 5 ml. 97,85 €



### Nuestro adhesivo Proclinic de siempre.

Adhesivo de 5ª generación para la técnica el grabado total de un único componente para esmalte y dentina con una elevada resistencia a la adhesión.

Adhesivo monocomponente y fotopolimerizable para la técnica del grabado total tradicional con ácido gel grabador. Excelente adhesión a esmalte y dentina, indicado indistintamente para la aplicación en dentina seca y húmeda. Sin disolventes volátiles, no se evapora.



Descuentos según volumen de compra: **5%** a partir de 500€ / **10%** a partir de 1.000€ / **15%** a partir de 1.500€

adhesivo autograbado



# Adhesivo de autograbado Proclinic Expert



## RESISTENCIA AL CIZALLAMIENTO EN ESMALTE Y DENTINA

Adhesivo Autograbado en el esmalte\* 27.7 MPa

Adhesivo Autograbado en la dentina\* 35.2 MPa

## LIBERACIÓN DE FLÚOR

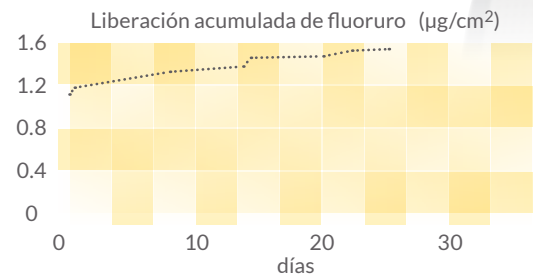

# ADHESIVO DE AUTOGRABADO PROCLINIC EXPERT

Marca: Proclinic Expert

Características: El Adhesivo de autograbado Proclinic Expert es un adhesivo de 7ª generación. Su cambio de color al fraguar, pasando de amarillo oscuro a transparente, le indica cuando debe continuar con el siguiente paso. Además, no contiene HEMA, protegiéndole así de posibles irritaciones en la piel. No contiene resinas BisGMA.

61,70 €

l u.

Ref. 36600 l u.



## Consejo Proclinic

### Adhesivo de autograbado para todas las técnicas

Adhesivo idóneo para llevar a cabo la técnica de grabado que más se adecue a cada situación: grabado selectivo o autograbado.

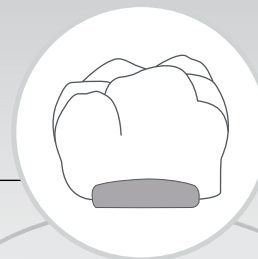

Técnica de autograbado: no es aconsejable la aplicación del ácido ortofosfórico, ya que incrementa el riesgo de sensibilidad postoperatoria. Aconsejable en cavidades con una gran cantidad de dentina.

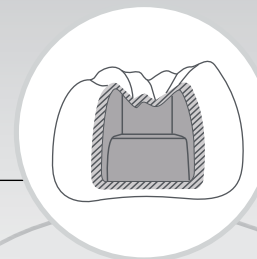

Técnica de grabado selectivo: el grabado selectivo del esmalte mejora la calidad marginal y minimiza la exposición de la dentina al ácido ortofosfórico.





composite fluido

proclinic

*Tu composite flow de siempre*

## COMPOSITE FLOW REPOSICIÓN JERINGA

Marca: Proclinic

Características: Jeringa 3,4 g. + 12 Puntas.

**37,95 €**

<b>Ref. 78491</b>	Color A10	<b>37,95 €</b>
<b>Ref. 7846</b>	Color A20	<b>37,95 €</b>
<b>Ref. 7847</b>	Color A30	<b>37,95 €</b>
<b>Ref. 7848</b>	Color A35	<b>37,95 €</b>

1 jeringa

<b>Ref. 7850</b>	25 Puntas Aplicadoras Tipo 20G Diámetro interno 0,60mm Diámetro externo 0.91mm	<b>10,95 €</b>
------------------	---	----------------

**10,95 €**

25 puntas

## COMPOSITE FLOW KIT PROCLINIC

Marca: Proclinic

**163,00 €**

**Ref. 7845** Kit: 4 jeringas x 3,4 g., A10, A20, A30, A35  
+ 50 puntas  
+ 5 ml. de Adhesivo  
+ 3 ml. de gel grabador y accesorios.

1 Kit

Composite Microhíbrido de alta fluidez, fotopolimerizable, para restauraciones anteriores, algunos tipos de posteriores y sellado. Compuesto de resinas de metacrilato y partículas de relleno orgánico de 0,05 a 1 µm. La carga total de relleno es del 61% y el volumen del 41%. El composite cumple con los requisitos de la norma EN ISO 4049.

- Muy Estético.
- Resistente a la abrasión.
- Altamente radiopaco.
- Excelente estabilidad de color.

- Pulido de alto brillo.
  - Contiene fluoruros.
- Indicaciones:
- Restauraciones directas en cavidades Clase III, IV y V de dientes anteriores.
  - Sellados
  - Reparación de restauraciones acrílicas y cerámicas.



ácido



proclinic

## ÁCIDO GEL AZUL

Marca: Proclinic  
Características: Ortofosfórico al 37%.  
1 Jeringa de 12 g.  
+ 12 puntas curvas.

Ref. 0110

23,25 €

1 unidad



- + Buena tixotropía
- Se aclara rápidamente
- Su color azul oscuro permite una buena visibilidad
- Más de 2 millones de obturaciones al año se realizan con el ácido gel grabador Proclinic

## ÁCIDO GEL VERDE

Marca: Proclinic  
Características: 3 Jeringas x 3 ml. + 12 puntas  
Ortofosfórico al 37%.

Ref. 0179

20,95 €

3 unidades



- + Aplicación sencilla y segura.
- Puntas curvadas para mayor precisión

## ÁCIDO JUMBO

Marca: Proclinic  
Características: 1 jeringa x 47 g + 2 jeringas x 3.5 g + 24 puntas  
+ conector jeringas

Ref. 01583

52,95 €

1 unidad



- + Buena tixotropía
- Se aclara rápidamente
- Color verde que permite una buena visibilidad

Ácido ortofosfórico al 37% en gel de color para una buena visualización. Gel de viscosidad media para una fácil aplicación, con buena tixotropía que permite que no se desplace una vez aplicado. Fácil de enjuagar; no deja residuo alguno. Puntas de plástico desechables provistas de agujas precurvadas que permiten una colocación precisa del ácido.



## VENTAJAS DEL ESTELITE SIGMA QUICK:

### 1. RAP – Radical Amplified Photopolimerization initiator.

- Es poco sensible a la luz ambiente por lo tanto no endurece y permite 90 segundos de trabajo.
- Con la lámpara se endurece en 10 segundos cada capa de 2 mm.
- Es el único composite que se endurece en 10 segundos y que no es sensible a la luz ambiente.

### 2. Contiene Bis-GMA.

- Estelite Sigma Quick incluye el monómero metacrilato Bis-GMA que permite la posibilidad de utilizar cualquier adhesivo.

### 3. Gama de colores.

- Gama amplia de colores pero a la vez ofrece la ventaja del efecto camaleónico.

### 4. El Efecto Camaleónico.

- Con Estelite Sigma Quick la luz se difumina mucho mejor que con otros composites, consiguiendo que el composite coja el color del diente que le rodea.
- Este avance permite trabajar con un número reducido de colores en la clínica.

### 5. Material Fluorescente.

- Todos los composites de la gama Tokuyama son fluorescentes.

### 6. No cambia de color a fotopolimerizar.

- Estelite Sigma Quick no cambia de color en la fotopolimerización como puede ocurrir con otros composites.

### 7. Deja una abrasión más uniforme.

- Cuando las partículas son más grandes de 0,4 micron, puede interferir con la luz por los huecos durante la abrasión de superficie y dejar partes opacas. Con el Estelite Sigma Quick, las partículas son más pequeñas y esféricas resultando en un acabado más uniforme con o sin abrasión.

### 8. Producto Radiopaco.

### 9. Óptima resistencia al uso.

### 10. Sirve para anteriores y posteriores.

### 11. Contracción Mínima.

- Contracción de sólo 1,3%.

### 12. Disponibilidad en jeringas y en Compules /PLT.



composites universales

### ESTELITE SIGMA QUICK KIT

Marca: Tokuyama

Características: Sub-micron Composite hecho de partículas esféricas uniformes. Permite hasta 90 segundos para llegar a fotopolimerizar en 10 segundos. Efecto camaleónico. Material Fluorescente. No cambia de color al fotopolimerizar. Un acabado más uniforme después de abrasión. Material radiopaco. Óptima resistencia al uso. Sirve para anteriores y posteriores. Contracción Mínima de 1,3.

**Ref. 28902** System Kit 9 Jeringas: + Adhesivo 1 Jeringa (3,8 g.) de Estelite Sigma Quick de cada uno de los siguientes colores: A1, A2, A3, A3,5, OA3, OPA2, 1 Jeringa (1,8gr) de Estelite Flow Quick de cada uno de los siguientes colores: A2, A3, OA3 + 27 puntas 1 frasco (5ml) de Bond Force (Adhesivo Monocomponente) + 50 aplicadores 1 Escala de Colores.

**356,55 €**

### ESTELITE SIGMA QUICK KIT

Marca: Tokuyama

**Ref. 28844** Intro Kit 6 Jeringas

**273,20 €**

### ESTELITE SIGMA QUICK

Marca: Tokuyama

Características: Reposición jeringa 3,8 g.

<b>Ref. 28903</b>	Color A1	<b>63,86 €</b>
<b>Ref. 28904</b>	Color A2	<b>63,86 €</b>
<b>Ref. 28905</b>	Color A3	<b>63,86 €</b>
<b>Ref. 28906</b>	Color A3,5	<b>63,86 €</b>
<b>Ref. 28831</b>	Color A4	<b>63,86 €</b>
<b>Ref. 28832</b>	Color A5	<b>63,86 €</b>
<b>Ref. 28907</b>	Color B1	<b>63,86 €</b>
<b>Ref. 28833</b>	Color B2	<b>63,86 €</b>
<b>Ref. 28834</b>	Color B3	<b>63,86 €</b>
<b>Ref. 28835</b>	Color B4	<b>63,86 €</b>
<b>Ref. 28910</b>	Color BW	<b>63,86 €</b>
<b>Ref. 28836</b>	Color C1	<b>63,86 €</b>
<b>Ref. 28837</b>	Color C2	<b>63,86 €</b>
<b>Ref. 28838</b>	Color C3	<b>63,86 €</b>
<b>Ref. 28841</b>	Color CE (Inc.)	<b>63,86 €</b>
<b>Ref. 28839</b>	Color OA1	<b>63,86 €</b>
<b>Ref. 28908</b>	Color OA2	<b>63,86 €</b>
<b>Ref. 28909</b>	Color OA3	<b>63,86 €</b>
<b>Ref. 28840</b>	Color OPA2	<b>63,86 €</b>
<b>Ref. 28842</b>	Color WE	<b>63,86 €</b>

PRODUCTO DESTACADO

ESTELITE® SIGMA QUICK utiliza el Sistema patentado por Tokuyama, "Radical Amplified Photopolymerization Technology" (RAP), para ofrecer un tiempo de fotopolimerización menor y una excelente estabilidad a la luz ambiental, mientras que mantiene las propiedades físicas y estéticas superiores de la gama Estelite Sigma.

#### CARACTERÍSTICAS Y VENTAJAS

- Tiempo de fotopolimerización de 10 segundos con luz halógena ( $\geq 400\text{mW/cm}^2$ )
- Tiempo de trabajo mayor bajo luz ambiente de 90 segundos (10,000 lx)

- Pulido excepcional
- Alta retención de brillo a lo largo del tiempo
- Amplio rango de adaptación cromática (efecto camaleón)

- Alta resistencia al desgaste
- Menor desgaste de los dientes opuestos
- Buena radiopacidad
- Disponible en 20 colores

#### INDICACIONES

- Restauraciones anteriores y posteriores.
- Carillas de composite.
- Cierre de diastemas.
- Reparación de composite y porcelana.

METALES  
(PRECIOSOS Y NO PRECIOSOS)

COMPOSITE

**Tokuyama Universal Bond**  
junto con la gama Estelite, los únicos composites con relleno esférico,  
¡para ofrecerte los resultados más predecibles!

CERÁMICA

ZIRCONIA

## Tokuyama Universal Bond

Self-cured Dental Universal Adhesive



Sistema adhesivo dental «bicomponente»  
(2 frascos autograbado. Para restauraciones directas e indirectas)

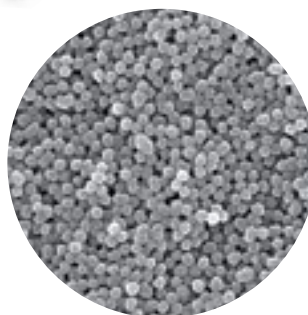

ESTELITE ASTERIA  
20.000X

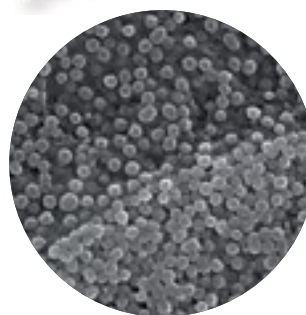

ESTELITE BULK FILL *FLOW*  
20.000X

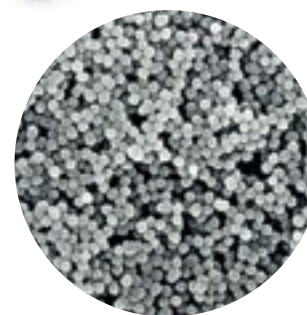

ESTELITE SIGMA QUICK  
20.000X



Tokuyama  
Dental Italy srl  
tel. +39 0445 334545  
info@tokuyama.it  
dionisio.olmos@tokuyama.es



exclusivo distribuidor en línea  
odontología conservadora

Stay tuned!  
Muchas novedades que vienen  
desde el mundo Tokuyama

www.tokuyama.it





Composites Universales



### ESTELITE SIGMA QUICK KIT 3 JERINGAS

Marca: Tokuyama  
 Características: 3 Jeringas (3,8 g.) de Estelite Sigma Quick de cada uno de los siguientes colores: A2, A3, OA3.

Ref. 28845 **156,28 €**

Composites Universales



### ESTELITE SIGMA QUICK PLT/COMPULES

Marca: Tokuyama  
 Características: 20 PLT/Compules de 0,2 g.

Ref. 28847	Color A1	<b>87,64 €</b>
Ref. 28848	Color A2	<b>87,64 €</b>
Ref. 28849	Color A3	<b>87,64 €</b>
Ref. 28850	Color A3,5	<b>87,64 €</b>
Ref. 28851	Color A4	<b>87,64 €</b>
Ref. 28852	Color A5	<b>87,64 €</b>
Ref. 28853	Color B1	<b>87,64 €</b>
Ref. 28854	Color B2	<b>87,64 €</b>
Ref. 28855	Color B3	<b>87,64 €</b>
Ref. 28856	Color B4	<b>87,64 €</b>
Ref. 28865	Color BVW	<b>87,64 €</b>
Ref. 28857	Color C1	<b>87,64 €</b>
Ref. 28858	Color C2	<b>87,64 €</b>
Ref. 28859	Color C3	<b>87,64 €</b>
Ref. 28864	Color CE (Inc.)	<b>87,64 €</b>
Ref. 28860	Color OA1	<b>87,64 €</b>
Ref. 28861	Color OA2	<b>87,64 €</b>
Ref. 28862	Color OA3	<b>87,64 €</b>
Ref. 28863	Color OPA2	<b>87,64 €</b>
Ref. 28866	Color WE	<b>87,64 €</b>
Ref. 28843	Guia Color Estelite Sigma Quick	<b>44,39 €</b>



Adhesivos Universales



### UNIVERSAL BOND

Marca: Tokuyama  
 Características: Kit 1 x Bond A (5ml) y 1x Bond B (5ml) + accesorios.

Ref. 28960	Universal Bond kit	<b>137,00 €</b>
Ref. 28961	Universal Bond A 5ml.	<b>57,00 €</b>
Ref. 28962	Universal Bond B 5ml.	<b>57,00 €</b>
Ref. 28963	Multidappen 50 u.	<b>47,00 €</b>



### ESTELITE® COLOR

Características: Kit de 7 jeringas CI, W, BL, Y, G, Oc, DBr, R, La, PO, HCO, MCO, LCO, 15 puntas, 15 capuchones

Ref. 28947 Estelite Color Kit **523,95 €**

### ESTELITE® COLOR

Marca: Tokuyama  
 Características: 1 jeringa de 1.0g.

Ref. 28934	Color Clear/Transparente	<b>53,55 €</b>
Ref. 28935	Color White/Blanco	<b>53,55 €</b>
Ref. 28936	Color Blue/Azul	<b>53,55 €</b>
Ref. 28937	Color Yellow/Amarillo	<b>53,55 €</b>
Ref. 28938	Color Gray/Gris	<b>53,55 €</b>
Ref. 28939	Color Ocher/Ocre	<b>53,55 €</b>
Ref. 28940	Color Dark Brown/Marrón Oscuro	<b>53,55 €</b>
Ref. 28941	Color Red/Rojo	<b>53,55 €</b>
Ref. 28942	Color Lavender/Lavanda	<b>53,55 €</b>
Ref. 28943	Color Pink Opaque/Rosa Opaco	<b>53,55 €</b>
Ref. 28944	Color High Chroma Opaque/Croma Alto Opaco	<b>53,55 €</b>
Ref. 28945	Color Medium Chroma Opaque/Croma Medio Opaco	<b>53,55 €</b>
Ref. 28946	Estelite Color Low Chroma Opaque/Croma Bajo Opaco	<b>53,55 €</b>



Composite universal

Colores complementarios para personalizar y caracterizar restauraciones en composite. La gama está compuesta por 13 colores, cuatro de los cuales son opacificantes y nueve son colores para satisfacer todos los requisitos estéticos. Los colores opacos con diferente chroma son ideales para las restauraciones altamente estéticas. Los colores complementarios ayudan a tratar los requisitos cromáticos más específicos. Los opacificantes se pueden utilizar también en los casos de fractura de restauraciones de cerámica en la que queda descubierto el metal, o cuando se necesita ocultar el interior de restauraciones de implantes cilíndricos con técnica atomillada.



### ESTELITE ASTERIA

- Marca: Tokuyama
- Características:
- Estética excelente
  - Márgenes invisibles
  - Retención del Brillo Superior y Duradera
  - Estratificación simplificada
  - Manejo óptimo
  - Antiadherente & Fácil de Esculpir
  - Amplio Tiempo de Trabajo (90 segundos bajo luz ambiente - 10.000 lux)

### CARACTERÍSTICAS/VENTAJAS:

#### Tonalidades BODY

Las tonalidades body proporcionan una translucidez con suficiente opacidad para evitar transparencias sin el uso de tonalidades opacas o de dentina. Las tonalidades A1B-A4B se mezclan con la mayoría de las denticiones naturales. La tonalidad body suplementaria BL se recomienda para dientes blanqueados de alto valor y la B3B es para dientes amarillentos.

#### Tonalidades ESMALTE

Las tonalidades esmalte tienen translucidez compatible como sustituto del esmalte natural. Las tonalidades NE se usan principalmente para los dientes anteriores y las tonalidades OcE son para la zona oclusiva posterior. La tonalidad body suplementaria TE es para dientes anteriores altamente translúcidos, la tonalidad WE es para esmaltes blanqueados y la YE es para esmaltes anaranjados decolorados.

#### Brillo Superior y Duradero

El relleno esférico supra-nano proporciona una superficie muy lisa con un brillo superior que se obtiene fácilmente con el pulido y que tiene una larga duración.

PRODUCTO DESTACADO

Sistema de composite universal focalizado en un tratamiento restaurador simplificado y con unos resultados estéticos excepcionales solamente en dos etapas.

Para las restauraciones más estéticas.

#### CARACTERÍSTICAS Y VENTAJAS

- Estratificación por capas simplificada.
- Con sólo 7 colores body y 5 colores esmalte cubren toda la gama de colores dentales.
- Las masas body en base a su espesor modulan el

grado de translucidez, mientras que las masas de esmalte brindan efectos análogos al esmalte del diente natural.

- Estética excepcional: márgenes invisibles, brillo superior de larga duración.
- Excelente manejo: fácil de esculpir, no se engancha, amplio tiempo de trabajo (90 segundos bajo luz ambiente de 10,000 lux).
- Propiedades físicas excelentes.



### ESTELITE ASTERIA JERINGA ESSENTIAL KIT

- Marca: Tokuyama
- Características: Kit de 7 jeringas (A1B, A2B, A3B, A3.5B, A4B, NE, OcE)

Ref. 28932

418,95 €

### ESTELITE ASTERIA JERINGA

- Marca: Tokuyama
- Características: 1 jeringa de 2.1 ml (4.0 g.)

Ref. 28920	Color A1B	67,00 €
Ref. 28921	Color A2B	67,00 €
Ref. 28922	Color A3B	67,00 €
Ref. 28923	Color A3.5B	67,00 €
Ref. 28924	Color A4B	67,00 €
Ref. 28925	Color B3B	67,00 €
Ref. 28926	Color BL	67,00 €
Ref. 28927	Color NE	67,00 €
Ref. 28928	Color WE	67,00 €
Ref. 28929	Color YE	67,00 €
Ref. 28930	Color TE	67,00 €
Ref. 28931	Color OcE	67,00 €
Ref. 28933	Estelite Asteria guía de colores	55,65 €





Composite Fluido



### PALFIQUE ESTELITE LV LOW-FLOW

Marca: Tokuyama  
Características: Jeringa de 3 g.

<b>Ref. 28883</b>	High-flow A1	<b>51,61 €</b>
<b>Ref. 28884</b>	High-flow A2	<b>51,61 €</b>
<b>Ref. 28885</b>	High-flow A3	<b>51,61 €</b>
<b>Ref. 28886</b>	Low-flow A1	<b>51,61 €</b>
<b>Ref. 28887</b>	Low-flow A2	<b>51,61 €</b>
<b>Ref. 28888</b>	Low-flow A3	<b>51,61 €</b>
<b>Ref. 28882</b>	Tips. 50 u.	<b>42,88 €</b>

Los composites Flow Ad Hoc para cada necesidad. Palfique estelite LV es un composite de baja viscosidad y bajo módulo de elasticidad, suministrado en jeringas de 3 gramos y fabricado en dos consistencias, High Flow y Low Flow, ideadas para los distintos tipos de restauraciones dentales.



Composite Fluido

### ESTELITE FLOW QUICK

Marca: Tokuyama  
Características: Jeringa 1,8 g.

<b>Ref. 28868</b>	Color A1	<b>43,27 €</b>
<b>Ref. 98422</b>	Color A2	<b>43,27 €</b>
<b>Ref. 98423</b>	Color A3	<b>43,27 €</b>
<b>Ref. 98430</b>	Color A3,5	<b>43,27 €</b>
<b>Ref. 28871</b>	Color B1	<b>43,27 €</b>
<b>Ref. 28872</b>	Color B2	<b>43,27 €</b>
<b>Ref. 28873</b>	Color B3	<b>43,27 €</b>
<b>Ref. 28874</b>	Color B4	<b>43,27 €</b>
<b>Ref. 28880</b>	Color BW	<b>43,27 €</b>
<b>Ref. 28875</b>	Color C1	<b>43,27 €</b>
<b>Ref. 28876</b>	Color C2	<b>43,27 €</b>
<b>Ref. 28877</b>	Color C3	<b>43,27 €</b>
<b>Ref. 28870</b>	Color CERV	<b>43,27 €</b>
<b>Ref. 28867</b>	Color (Inc.)	<b>43,27 €</b>
<b>Ref. 28878</b>	Color OA1	<b>43,27 €</b>
<b>Ref. 28879</b>	Color OA2	<b>43,27 €</b>
<b>Ref. 28901</b>	Color OA3	<b>43,27 €</b>

### ESTELITE FLOW QUICK KIT 3 JERINGAS

Marca: Tokuyama  
Características: 3 Jeringas x 1,8 gr. (A2, A3, A3.5)

**Ref. 98420** Kit **97,07 €**

### PUNTAS PARA JERINGA ESTELITE FLOW QUICK

**Ref. 28881** **42,88 €**

Composite Fluido



### ESTELITE FLOW QUICK HIGH FLOW

Marca: Tokuyama  
Características: 1 jeringa, 2,0ml (3,6 g.), 15 puntas.

<b>Ref. 28916</b>	A1	<b>60,20 €</b>
<b>Ref. 28917</b>	A2	<b>60,20 €</b>
<b>Ref. 28918</b>	A3	<b>60,20 €</b>
<b>Ref. 28919</b>	OPA2	<b>60,20 €</b>

Material para restauraciones directas en sectores anteriores y posteriores especialmente indicado para cavidades pequeñas.



Composite Posteriores

**i** Más información



ESTELITE® POSTERIOR, composite desarrollado para restauraciones directas posteriores, le permite realizar restauraciones de confianza con un manejo superior, propiedades físicas y fuerzas ideales y tiempos de fotopolimerización rápida.

#### CARACTERÍSTICAS Y VENTAJAS

- Propiedades óptimas de rigidez, fácil de moldear, no pegajoso
- Alta resistencia a la compresión y flexión
- Exclusivos colores posteriores disponibles: PA1, PA2, PA3, PCE (Esmalte Claro)
- Tiempo de fotopolimerización rápido: 10 segundos con luz halógena ( $\geq 400\text{mW/cm}^2$ )
- Tiempo de trabajo amplio: 50 segundos bajo luz ambiente (10,000 lx)

#### INDICACIONES

- Restauraciones directas posteriores (incluyendo la superficie oclusal)
- Reparación de porcelana y composite



### ESTELITE POSTERIOR QUICK

Marca: Tokuyama  
Características: 1 Jeringa, 2,0ml (4,2 g.).

<b>Ref. 28912</b>	PA1	<b>67,14 €</b>
<b>Ref. 28913</b>	PA2	<b>67,14 €</b>
<b>Ref. 28914</b>	PA3	<b>67,14 €</b>
<b>Ref. 28915</b>	PCE	<b>67,14 €</b>



★  
NOVEDAD

Composites Bulk Fill



### ESTELITE BULK FILL FLOW

Marca: Tokuyama

Características: 1 jeringa de 1,8 ml. + 10 puntas

Ref. 28950	Estelite Bulk Fill Flow Jeringa U	53,50 €
Ref. 28951	Estelite Bulk Fill Flow Jeringa B1	53,50 €
Ref. 28952	Estelite Bulk Fill Flow Jeringa A1	53,50 €
Ref. 28953	Estelite Bulk Fill Flow Jeringa A2	53,50 €
Ref. 28954	Estelite Bulk Fill Flow Jeringa A3	53,50 €

Características: Caja 20 cápsulas de 0,2 gr. (0,11 ml.)

Ref. 28955	Estelite Bulk Fill Flow cápsulas U	64,75 €
Ref. 28956	Estelite Bulk Fill Flow cápsulas B1	64,75 €
Ref. 28957	Estelite Bulk Fill Flow cápsulas A1	64,75 €
Ref. 28958	Estelite Bulk Fill Flow cápsulas A2	64,75 €
Ref. 28959	Estelite Bulk Fill Flow cápsulas A3	64,75 €

Estelite Bulk Fill Flow es un composite de baja viscosidad, fotopolimerizable y radiopaco. Es un composite que puede ser aplicado en incrementos de 4 mm y que incorpora la tecnología RAP (Radical-Amplified Photopolymerization initiator technology) que proporciona un tiempo de fotocurado reducido y un tiempo de trabajo ampliado.

- Restauraciones directas en anteriores y posteriores
- Base cavitaria
- Regularización de paredes cavitarias antes de la elaboración de restauraciones indirectas
- Pequeñas reparaciones de cerámica/composite.

## adhesivo de autograbado



### ADHESIVO ONE UP BOND

Marca: Tokuyama

Características: 5 ml. A + 5 ml. B

Ref. 96599

186,38 €

Control visual en cada paso. Adhesivo autograbante (all-in-one) con cambio cromático que asegura un correcto posicionamiento y simplifica todas las fases de trabajo, garantizando una elevada fuerza de adhesión sobre esmalte y dentina.

## Adhesivo de autograbado



### ADHESIVO BOND FORCE II KIT

Marca: Tokuyama

Características: 5 ml. + Accesorios

Ref. 28948

144,70 €

### ADHESIVO BOND FORCE II REPOSICIÓN

Características: 5 ml.

Ref. 28949

135,61 €

¡LA EVOLUCIÓN ESPERADA! GARANTIZA LA SOLUCIÓN DEFINITIVA CONTRA FILTRACIONES EN EL ESMALTE CON O SIN PREPARACIÓN ANTERIOR. Adhesivo "one-bottle" de 7ª generación, autograbante y fotopolimerizable, patentado con el nuevo monómero SR (self-reinforcing). BOND FORCE crea una fuerza tridimensional con el diente que garantiza una adhesión del esmalte y la dentina de incomparable fuerza y duración.

## Adhesivo de grabado total



### EE-BOND KIT DE INTRODUCCIÓN

Marca: Tokuyama

Ref. 83041 | Bote 5 ml.+ bol + 25 aplicadores  
+ 1 Jeringa de gel grabador (2,5 ml.)  
y 10 puntas.

142,38 €

Adhesivo dental fotopolimerizable para técnica con grabado ácido del esmalte. TOKUYAMA EE-BOND es un sistema adhesivo dental estudiado expresamente para la técnica con grabado ácido del esmalte, que se considera el criterio ideal para conseguir un sellado excelente de márgenes y dentina simultáneamente. Dichas características favorecen asegurar la estética de márgenes de largo plazo disminuyendo la sensibilidad postoperatoria.

# Tetric Evo Line

Composites comprobados e innovadores

**Estética**  
natural-  
creada **eficientemente**



Tetric EvoCeram®



Tetric EvoFlow®



Tetric EvoCeram® Bulk Fill



Tetric EvoFlow® Bulk Fill



[www.ivoclarvivadent.es](http://www.ivoclarvivadent.es)

Ivoclar Vivadent S.L.U.  
Carretera de Fuencarral nº24 | Portal 1 – Planta Baja | 28108-Alcobendas (Madrid) | Spain  
Tel. +34 91 375 78 20 | Fax +34 91 375 78 38

ivoclar  
vivadent®  
passion vision innovation





**TETRIC EVO CERAM I JERINGA**

Marca: Ivoclar Vivadent  
Características: 1 Jeringa x 3 g.

<b>Ref. 9005</b>	Color A1	<b>45,75 €</b>
<b>Ref. 9006</b>	Color A2	<b>45,75 €</b>
<b>Ref. 9007</b>	Color A3	<b>45,75 €</b>
<b>Ref. 9008</b>	Color A3.5	<b>45,75 €</b>
<b>Ref. 9009</b>	Color A4	<b>45,75 €</b>
<b>Ref. 90232</b>	Color B1	<b>45,75 €</b>
<b>Ref. 9010</b>	Color B2	<b>45,75 €</b>
<b>Ref. 9011</b>	Color B3	<b>45,75 €</b>
<b>Ref. 9012</b>	Color C1	<b>45,75 €</b>
<b>Ref. 9013</b>	Color C2	<b>45,75 €</b>
<b>Ref. 9014</b>	Color C3	<b>45,75 €</b>
<b>Ref. 90140</b>	Color D2	<b>45,75 €</b>
<b>Ref. 9015</b>	Color D3	<b>45,75 €</b>
<b>Ref. 90231</b>	Color A2 Dentin	<b>45,75 €</b>
<b>Ref. 9016</b>	Color A3.5 Dentin	<b>45,75 €</b>
<b>Ref. 9017</b>	Color A4 Dentin	<b>45,75 €</b>
<b>Ref. 9018</b>	Color B2 Dentin	<b>45,75 €</b>
<b>Ref. 9019</b>	Color T	<b>45,75 €</b>
<b>Ref. 9021</b>	Color Bleach L	<b>45,75 €</b>
<b>Ref. 9020</b>	Color Bleach XL	<b>45,75 €</b>
<b>Ref. 9023</b>	Color Bleach M	<b>45,75 €</b>
<b>Ref. 9022</b>	Color Bleach I	<b>45,75 €</b>



**TETRIC EVO CERAM SURTIDO**

**Ref. 9002** 8 Jeringas x 3 g.: A1, A2, A3, A3.5, A4, B3, C3, D3 + Guía de colores **314,00 €**

**TETRIC EVO CERAM 3 JERINGAS**

Marca:	Ivoclar Vivadent	
Características:	3 Jeringas x 3 g.	
<b>Ref. 9024</b>	Color A1	<b>130,00 €</b>
<b>Ref. 9025</b>	Color A2	<b>130,00 €</b>
<b>Ref. 9026</b>	Color A3	<b>130,00 €</b>
<b>Ref. 9027</b>	Color A3.5	<b>130,00 €</b>
<b>Ref. 9031</b>	Color A3.5 Dentina	<b>130,00 €</b>
<b>Ref. 9028</b>	Color A4	<b>130,00 €</b>
<b>Ref. 9029</b>	Color B2	<b>130,00 €</b>
<b>Ref. 9030</b>	Color B3	<b>130,00 €</b>

**TETRIC EVO CERAM SURTIDO CAVIFIL**

Marca: Ivoclar Vivadent  
Características: 40 x 0,2 g. 5 x A1, 5 x A2, 5 x A3, 5 x A3.5, 5 x A4, 5 x B3, 5 x C3, 5 x D3 + Guía de color  
**Ref. 9042** **136,50 €**

**TETRIC EVO CERAM CAVIFIL**

Marca:	Ivoclar Vivadent	
Características:	20 x 0,2 g.	
<b>Ref. 9045</b>	Color A1	<b>65,05 €</b>
<b>Ref. 9046</b>	Color A2	<b>65,05 €</b>
<b>Ref. 9047</b>	Color A3	<b>65,05 €</b>
<b>Ref. 9048</b>	Color A3.5	<b>65,05 €</b>
<b>Ref. 9049</b>	Color A4	<b>65,05 €</b>
<b>Ref. 36750</b>	Color B1	<b>65,05 €</b>
<b>Ref. 9050</b>	Color B2	<b>65,05 €</b>
<b>Ref. 9051</b>	Color B3	<b>65,05 €</b>
<b>Ref. 9053</b>	Color C2	<b>65,05 €</b>
<b>Ref. 9054</b>	Color C3	<b>65,05 €</b>
<b>Ref. 82572</b>	Color D2	<b>65,05 €</b>
<b>Ref. 9056</b>	Color D3	<b>65,05 €</b>
<b>Ref. 9057</b>	Color A3.5 Dentin	<b>65,05 €</b>
<b>Ref. 9058</b>	Color A4 Dentin	<b>65,05 €</b>
<b>Ref. 9059</b>	Color B2 Dentin	<b>65,05 €</b>
<b>Ref. 9060</b>	Color T	<b>65,05 €</b>
<b>Ref. 9061</b>	Color Bleach L	<b>65,05 €</b>
<b>Ref. 97620</b>	Color Bleach XL	<b>65,05 €</b>
<b>Ref. 97635</b>	Bleach M	<b>65,05 €</b>
<b>Ref. 18740</b>	Cavifil Injector	<b>25,35 €</b>



Ref. 18740



PRODUCTO DESTACADO

Composite universal nano-híbrido para las restauraciones anteriores y posteriores que proporciona una estética excepcional. La tecnología de relleno empleada en Tetric EvoCeram se basa en la mezcla óptima de distintos rellenos con diferente tamaño.

**CARACTERÍSTICAS Y VENTAJAS**

- Composite nano-híbrido universal para las restauraciones anteriores y posteriores.
- Mínima contracción gracias a la inclusión de partí-

culas pre-polimerizadas.

- Radiopaco
- Más tiempo de trabajo gracias al filtro de sensibilidad a la luz
- El mimetismo natural con el tejido dental circundante asegura resultados restaurativos excelentes. Presenta fluorescencia natural.
- Disponible en 19 colores Vita en jeringas y cápsulas.

★ NOVEDAD

Composites Universales



## TETRIC EVO-LINE SYSTEM KIT

**Marca:** Ivoclar Vivadent  
**Características:** Características: El kit contiene: 1 u. Tetric EvoCeram A2, 1 u. Tetric EvoCeram A3, 1 u. Tetric EvoCeram Dentin A2, 1 u. Tetric EvoFlow A3, 1 u. Tetric EvoCeram Bulk Fill A4, 1 u. Tetric EvoFlow Bulk Fill A4, 1 u. AdheSE Universal 2ml VivaPen.

<b>Ref. 91070</b>	Kit jeringas	<b>222,00 €</b>
<b>Ref. 91071</b>	Kit cavifill	<b>180,00 €</b>
<b>Ref. 91072</b>	Caja presentación vacía cavifill	<b>14,12 €</b>
<b>Ref. 91073</b>	Caja presentación vacía jeringas	<b>14,12 €</b>

Tetric Evo-Line System Kits: ¡Kits diseñados para tratar cualquier cavidad!

Clase I & II  
 Eficiencia en un paso  
 Hasta 4mm, para dentinas con color favorable o poco desfavorable

Eficiencia y rango completo de color  
 De 4 a 6 mm, para dentinas con color poco favorable o desfavorable

Clase III & IV  
 Estratificación estética convencional  
 Clase IV y grandes Clase III

Adaptación del material al bisel.  
 Grandes biselos en Clase IV

Clase V  
 Grandes Cavidades - Grandes clase V y pequeñas cavidades - pequeña clase V

Composites Ivoclar Vivadent



# crecemos

En profesionalidad, en gama y en productos de marca Proclinic. Porque queremos ofrecerte nuestra mejor versión. Desarrollamos la mejor solución a tus necesidades para seguir ofreciéndote productos de eficacia y calidad contrastadas. Los tests científicos y vuestros testimonios nos avalan.



Creceamos.  
Descúbrelo.





composite fluido

Más información

**TETRIC EVOFLOW JERINGAS**

Marca: Ivoclar Vivadent  
**Ref. 9065** Tetric EvoFlow Surtido 8 x 2 g.  
 A1, A2, A3, A3.5, A3.5 Dentina,  
 A4, B3, T + Guía de color

**211,50 €****TETRIC EVOFLOW JERINGAS REPOSICIÓN**

Características: 1 jeringa x 2 g.

<b>Ref. 9066</b>	Tetric EvoFlow Jeringa A1	<b>30,50 €</b>
<b>Ref. 9067</b>	Tetric EvoFlow Jeringa A2	<b>30,50 €</b>
<b>Ref. 9068</b>	Tetric EvoFlow Jeringa A3	<b>30,50 €</b>
<b>Ref. 9069</b>	Tetric EvoFlow Jeringa A3,5	<b>30,50 €</b>
<b>Ref. 9070</b>	Tetric EvoFlow Jeringa A4	<b>30,50 €</b>
<b>Ref. 9071</b>	Tetric EvoFlow Jeringa B3	<b>30,50 €</b>
<b>Ref. 9072</b>	Tetric EvoFlow Jeringa T	<b>30,50 €</b>
<b>Ref. 90675</b>	Tetric EvoFlow Jeringa A2 Dentina	<b>30,50 €</b>
<b>Ref. 9073</b>	Tetric EvoFlow Jeringa A3.5 Dentina	<b>30,50 €</b>
<b>Ref. 9074</b>	Tetric EvoFlow Jeringa Bleach XL	<b>30,50 €</b>
<b>Ref. 9075</b>	Tetric EvoFlow Jeringa Bleach L	<b>30,50 €</b>
<b>Ref. 9077</b>	Tetric EvoFlow Jeringa Bleach M	<b>30,50 €</b>
<b>Ref. 45701</b>	Cánula Luer Lock 20 ud.	<b>13,60 €</b>

**TETRIC EVOFLOW CAVIFIL**

Marca: Ivoclar Vivadent  
**Ref. 9080** Tetric EvoFlow Surtido Cavifil  
 40 x 0,2 g. 5 cavifil color A1, A2,  
 A3'5, A3,5 Dentina, A4, B3, T,  
 + Guía de Color

**130,00 €****TETRIC EVOFLOW CAVIFILLS REPOSICIÓN**

Características: 20 cavifills x 0,2 g.

<b>Ref. 9081</b>	Tetric EvoFlow Cavifil A1	<b>67,05 €</b>
<b>Ref. 9082</b>	Tetric EvoFlow Cavifil A2	<b>67,05 €</b>
<b>Ref. 9083</b>	Tetric EvoFlow Cavifil A3	<b>67,05 €</b>
<b>Ref. 9084</b>	Tetric EvoFlow Cavifil A3,5	<b>67,05 €</b>
<b>Ref. 9085</b>	Tetric EvoFlow Cavifil A4	<b>67,05 €</b>
<b>Ref. 9086</b>	Tetric EvoFlow Cavifil B3	<b>67,05 €</b>
<b>Ref. 9087</b>	Tetric EvoFlow Cavifil T	<b>67,05 €</b>
<b>Ref. 9088</b>	Tetric EvoFlow Cavifil A3,5 Dentina	<b>67,05 €</b>
<b>Ref. 9089</b>	Tetric EvoFlow Cavifil Bleach XL	<b>67,05 €</b>
<b>Ref. 9090</b>	Tetric EvoFlow Cavifil Bleach L	<b>67,05 €</b>
<b>Ref. 9091</b>	Tetric EvoFlow Cavifil Bleach I	<b>67,05 €</b>
<b>Ref. 9092</b>	Tetric EvoFlow Cavifil Bleach M	<b>67,05 €</b>

PRODUCTO  
DESTACADO

Tetric EvoFlow es un composite fluido con un óptimo comportamiento fluido, llegando incluso a zonas de difícil acceso.

Pero al mismo tiempo, también es resistente cuando se requiere, y por ello está indicado para pequeñas cavidades, así como cavidades de Clase III y V.

**CARACTERÍSTICAS Y VENTAJAS**

- Fluido cuando se desea y estable cuando es necesario
- Consistencia ideal para todas las indicaciones de composite.
- Tetric EvoFlow muestra una radiopacidad hasta ahora inalcanzada de 360% AI

- Las nuevas características del producto incluyen una jeringa ergonómica y puntas metálicas de 0,9 mm para una aplicación precisa. Además, el composite se presenta en tres colores adicionales: B1, A2 Dentina y B2 Dentina.

**INDICACIONES**

- Sellado de fisuras
- Cementaciones adhesivas
- Primera capa bajo composites de viscosidad normal
- Pequeñas cavidades de clase III y V
- Recubrimiento de cavidades de clase I y II





**TETRIC EVOFLOW BULK FILL**

Marca: Ivoclar Vivadent  
 Características: Jeringa 1 x 2 g

<b>Ref. 23801</b>	Tetric Evoflow Bulk Fill IVA. Jer. 3x2g	<b>86,90 €</b>
<b>Ref. 90921</b>	Tetric Evoflow Bulk Fill IVA.	<b>30,50 €</b>
<b>Ref. 90922</b>	Tetric Evoflow Bulk Fill IVB.	<b>30,50 €</b>
<b>Ref. 90923</b>	Tetric Evoflow Bulk Fill IVV.	<b>30,50 €</b>
Características: 20 Cavifil x 0,2 g.		
<b>Ref. 90924</b>	Tetric Evoflow Bulk Fill IVA.	<b>67,05 €</b>
<b>Ref. 90925</b>	Tetric Evoflow Bulk Fill IVV.	<b>67,05 €</b>
<b>Ref. 90926</b>	Tetric Evoflow Bulk Fill IVB.	<b>67,05 €</b>
<b>Ref. 90927</b>	Cánula LUERLOCK 1,2mm. negra/20u.	<b>13,60 €</b>
<b>Ref. 45701</b>	Cánula LUERLOCK 0,9mm. negra/20u.	<b>13,60 €</b>



Tetric EvoFlow Bulk Fill: Composite fluido fotopolimerizable en capas de 4mm. Es el único en su categoría con una translucidez similar a la dentina, característica esencial cuando se aplica un composite fluido como fondo cavitario. Este nuevo composite no solo contiene Ivocerina, sino que

trae nuevas innovaciones como la tecnología Aessencio, que permite a Tetric EvoFlow Bulk Fill aumentar su translucidez durante su fotopolimerización para alcanzar una translucidez equivalente a la dentina.



Más información



**PRODUCTO DESTACADO**

Un producto con la calidad de Tetric EvoCeram que puede ser colocado en incrementos de 4 mm. Tetric EvoCeram Bulk Fill es un composite nano híbrido, fotopolimerizable, radiopaco y con unas propiedades de modelado idóneas indicado para la técnica bulk fill. Una obturación, un material, una capa. Disponible en 3 colores universales IVA, IVB e IVV (color universal A, universal B y para dientes de leche o decoloración permanente en la dentición). Gracias a la excelente adaptación del color y mimetismo de los materiales, se pueden lograr resultados de gran calidad con facilidad y eficiencia

**CARACTERÍSTICAS Y VENTAJAS**

- Obturaciones en capas de 4mm en tan sólo unos segundos gracias al nuevo potenciador de fotopolimerización, Ivocerin
- Bajo estrés de contracción para un sellado marginal superior
- Modelado consistente y tiempo de trabajo superior bajo la luz operatoria



**TETRIC EVOCERAM BULK FILL**

Marca: Ivoclar Vivadent

<b>Ref. 90621</b>	Tetric Evoceram Bulk Fill IVA. Jeringa 3 g.	<b>45,75 €</b>
<b>Ref. 90622</b>	Tetric Evoceram Bulk Fill IVB. Jeringa 3 g.	<b>45,75 €</b>
<b>Ref. 90623</b>	Tetric Evoceram Bulk Fill IVV. Jeringa 3 g.	<b>45,75 €</b>
<b>Ref. 90624</b>	Tetric Evoceram Bulk Fill IVA. 3 Jeringas x 3 g.	<b>130,00 €</b>
<b>Ref. 90625</b>	Tetric Evoceram Bulk Fill IVB. 3 Jeringas x 3 g.	<b>130,00 €</b>
<b>Ref. 90626</b>	Tetric Evoceram Bulk Fill IVV. 3 Jeringas x 3 g.	<b>130,00 €</b>
<b>Ref. 90627</b>	Tetric Evoceram Bulk Fill IVA. 20 Cavifil x 0,2 g.	<b>67,05 €</b>
<b>Ref. 90628</b>	Tetric Evoceram Bulk Fill IVB. 20 Cavifil x 0,2 g.	<b>67,05 €</b>
<b>Ref. 90629</b>	Tetric Evoceram Bulk Fill IVV. 20 Cavifil x 0,2 g.	<b>67,05 €</b>

## EMPRESS DIRECT

Características: PS Empress Direct Color incluye siete colores seleccionados para crear caracterizaciones de aspecto natural. Puede usarse para restauraciones directas con composite, restauraciones indirectas CAD/CAM y para enmascarar estructuras dentales decoloradas.

<b>Ref. 83220</b>	Color Blanco. 1x1g.	<b>20,50 €</b>
<b>Ref. 83221</b>	Color Marrón. 1x1g.	<b>20,50 €</b>
<b>Ref. 83222</b>	Color Ocre. 1x1g.	<b>20,50 €</b>

## IPS EMPRESS DIRECT

Marca: Ivoclar Vivadent

**Ref. 73944** Kit Jeringas. 8 Jeringas x 3 g.: A1, A2 y A3 Dentina, A1, A2 y A3 Esmalte, 1 Opalescente, 1 Translúcido 30. Guía de colores de cerámica autoclavable. IPS Empress Pad + Guía clínica.

**Ref. 73945** Kit Cavifils. 80 Cavifils x 0.2 g. A1, A2 y A3 Dentina, A1, A2 y A3 Esmalte. 1 Opalescente, 1 Translúcido 30. Guía de colores de cerámica autoclavable. IPS Empress Pad + Guía clínica.



**508,50 €**

Composite anteriores

**Ref. 73945**

## EMPRESS DIRECT SYSTEM KIT

Marca: Ivoclar Vivadent

**Ref. 91074** 1x3gr jeringa Dentina: A2, A3, A1. 1x3gr jeringa Esmalte: A2, A3. 1x3gr jeringa Trans 30. 1x1.8gr efecto Trans OPAL, 1x1.8gr jeringa Opaque. Guía color Dentina. Guía color Esmalte. IPS Empress Pad. **508,50 €**

**Ref. 91075** 1x3gr jeringa Dentina: A2, A3, A1. 1x3gr jeringa Esmalte: A2, A3. 1x3gr jeringa Trans 30. 1x1.8gr efecto Trans OPAL, 1x1.8gr jeringa Opaque. Guía color Dentina. Guía color Esmalte. IPS Empress Pad. Instrumento OpraSculpt Pad y reposición de 4mm. **569,50 €**

**Ref. 91076** 10x0.2g cápsulas dentina: A2, A3, A1. 10x0.2g cápsulas esmalte: A2, A3. 10x0.2g cápsulas Trans 30. 10x0.2g cápsulas efecto Trans OPAL 1.8 gr, 10x0.2g cápsulas Opaque 1.8gr. Guía color Dentina. Guía color Esmalte. IPS Empress Pad **447,00 €**

**Ref. 91077** 10x0.2g cápsulas dentina: A2, A3, A1. 10x0.2g cápsulas esmalte: A2, A3. 10x0.2g cápsulas Trans 30. 10x0.2g cápsulas efecto Trans OPAL 1.8 gr, 10x0.2g cápsulas Opaque 1.8gr. Guía color Dentina. Guía color Esmalte. IPS Empress Pad. Instrumento OpraSculpt Pad y reposición de 4mm **509,50 €**



**Ref. 91075**

**Ref. 91077**



## IPS EMPRESS JERINGA

Características: 1 jeringa 3 g.

<b>Ref. 59284</b>	Dentina A1.	<b>51,50 €</b>	<b>Ref. 59285</b>	Enamel A1.	<b>51,50 €</b>
<b>Ref. 59281</b>	Dentina A2.	<b>51,50 €</b>	<b>Ref. 59297</b>	Enamel A2.	<b>51,50 €</b>
<b>Ref. 59282</b>	Dentina A3.	<b>51,50 €</b>	<b>Ref. 59298</b>	Enamel A3.	<b>51,50 €</b>
<b>Ref. 99934</b>	Dentina A4.	<b>51,50 €</b>	<b>Ref. 59299</b>	Enamel A3.5.	<b>51,50 €</b>
<b>Ref. 59283</b>	Dentina A3.5.	<b>51,50 €</b>	<b>Ref. 59300</b>	Enamel A4.	<b>51,50 €</b>
<b>Ref. 59289</b>	Dentina IVA5.	<b>51,50 €</b>	<b>Ref. 59286</b>	Enamel B1.	<b>51,50 €</b>
<b>Ref. 59290</b>	Dentina IVA6.	<b>51,50 €</b>	<b>Ref. 59302</b>	Enamel B2.	<b>51,50 €</b>
<b>Ref. 59292</b>	Dentina B2.	<b>51,50 €</b>	<b>Ref. 59303</b>	Enamel B3.	<b>51,50 €</b>
<b>Ref. 99852</b>	Dentina C3.	<b>51,50 €</b>	<b>Ref. 59310</b>	Enamel BL.	<b>51,50 €</b>
<b>Ref. 99853</b>	Dentina D2.	<b>51,50 €</b>	<b>Ref. 99935</b>	Enamel BL-XL	<b>51,50 €</b>
			<b>Ref. 59316</b>	Opaque 1.8g.	<b>34,10 €</b>

## IPS EMPRESS JERINGA

Características: 1 jeringa 3 g.

<b>Ref. 59305</b>	Enamel C1.	<b>51,50 €</b>
<b>Ref. 59306</b>	Enamel C2.	<b>51,50 €</b>
<b>Ref. 22631</b>	Enamel C3.	<b>51,50 €</b>
<b>Ref. 59308</b>	Enamel D2.	<b>51,50 €</b>
<b>Ref. 59309</b>	Enamel D3.	<b>51,50 €</b>
<b>Ref. 99854</b>	Trans 20.	<b>51,50 €</b>
<b>Ref. 59280</b>	Trans 30.	<b>51,50 €</b>
<b>Ref. 59279</b>	Trans OPAL.	<b>51,50 €</b>
<b>Ref. 83033</b>	Bleach L Dentina	<b>51,50 €</b>
<b>Ref. 18711</b>	Bleach XL Dentina	<b>51,50 €</b>

## IPS EMPRESS CAVIFIL

Características: 10 Cavifils de 0,2 g.

<b>Ref. 18712</b>	Enamel A1.	<b>37,85 €</b>
<b>Ref. 59287</b>	Enamel A2.	<b>37,85 €</b>
<b>Ref. 59288</b>	Enamel A3.	<b>37,85 €</b>
<b>Ref. 59377</b>	Enamel A3.5.	<b>37,85 €</b>
<b>Ref. 18713</b>	Enamel B1.	<b>37,85 €</b>
<b>Ref. 59312</b>	Enamel B2.	<b>37,85 €</b>
<b>Ref. 59314</b>	Enamel B3.	<b>37,85 €</b>
<b>Ref. 18714</b>	Enamel BL-L.	<b>37,85 €</b>
<b>Ref. 59313</b>	Enamel BL-XL.	<b>37,85 €</b>
<b>Ref. 59311</b>	Enamel C1.	<b>37,85 €</b>
<b>Ref. 96494</b>	Dentina A1	<b>37,85 €</b>
<b>Ref. 97591</b>	Dentina A2	<b>37,85 €</b>
<b>Ref. 96495</b>	Dentina A3	<b>37,85 €</b>
<b>Ref. 99583</b>	Dentina A3.5.	<b>37,85 €</b>
<b>Ref. 99830</b>	Dentina A4.	<b>37,85 €</b>
<b>Ref. 97556</b>	Dentina C3	<b>37,85 €</b>
<b>Ref. 97556</b>	Dentina C3	<b>37,85 €</b>
<b>Ref. 75607</b>	Dentina D2	<b>37,85 €</b>

**IPS Empress Direct: el único composite directo que puede llamarse Empress.** Un nuevo Composite anteriores nanohíbrido, altamente estético, se añade a la familia de productos de IPS. La estética de una cerámica, con la comodidad de un composite. IPS Empress Direct se encuentra disponible en 32 colores y cinco niveles de translucidez.

- Resultados en las restauraciones que son comparables a los de las cerámicas.  
- Alta Estética gracias a sus colores naturales.  
- Cómoda manipulación.

- Materiales de **dentina con una alta radiopacidad** así como una baja contracción.

- Materiales de **esmalte con nano-rellenos**, los cuales aseguran una superficie suave y un brillo excepcional tras el pulido.

Desde el punto de vista químico, las partículas de relleno utilizadas en IPS Empress

Direct, están compuestas básicamente de los mismos componentes que las de la cerámica IPS Empress. Gracias a ello, IPS Empress Direct es el composite ideal para ser aplicado en combinación con trabajos de cerámica IPS Empress, ya que permite crear estéticas restauraciones directas de aspecto natural.





composites universales



## TETRIC CLASSIC JERINGA

Marca: Ivoclar Vivadent  
Características: Jeringa 1 x 3 g.

<b>Ref. 73951</b>	Color A1	<b>36,95 €</b>
<b>Ref. 73952</b>	Color A2	<b>36,95 €</b>
<b>Ref. 73953</b>	Color A3	<b>36,95 €</b>
<b>Ref. 73954</b>	Color A3,5	<b>36,95 €</b>
<b>Ref. 73955</b>	Color A4	<b>36,95 €</b>
<b>Ref. 73959</b>	Color T	<b>36,95 €</b>
<b>Ref. 73958</b>	Color A3,5 dentina	<b>36,95 €</b>
<b>Ref. 73957</b>	Color B2	<b>36,95 €</b>
<b>Ref. 73956</b>	Color B3	<b>36,95 €</b>

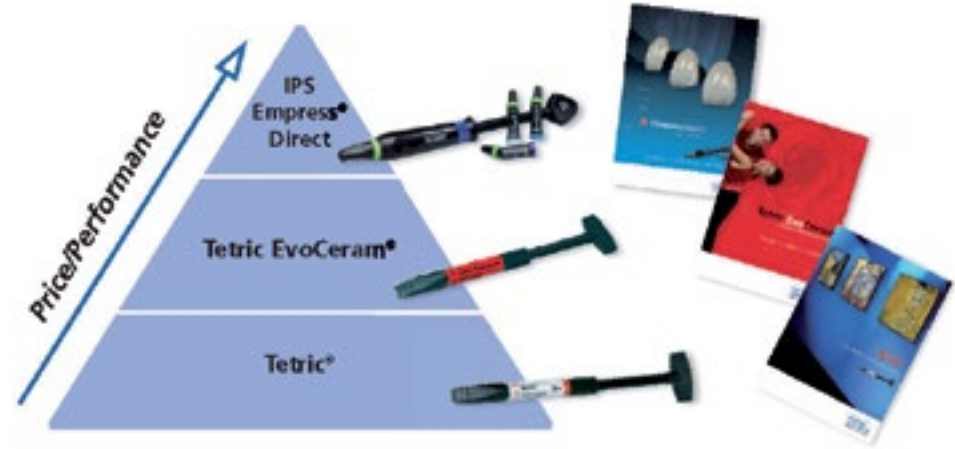

Tetric Classic es un composite fotopolimerizable para la realización de tratamientos restaurativos directos. Cuenta con una gama de 10 colores y se encuentra disponible en jeringas.

- Muy buena manipulación
- Es fluorescente – carillas de composite en anteriores

- Breve tiempo de polimerización: 20 seg.
- Radiopacidad excepcional: 400% Al
- Pulido alto brillo

Composites universales

Composites Fluidos



## HELIOMOLAR RADIOPACO

Marca: Ivoclar Vivadent  
Características: 1 jeringas x 3 g. Microhíbrido.

<b>Ref. 4745</b>	Color Universal A3	<b>46,10 €</b>
<b>Ref. 4747</b>	Color B3 n°30	<b>46,10 €</b>
<b>Ref. 4748</b>	Color D3 n°35	<b>46,10 €</b>

## HELIOMOLAR CAVIFIL

Características: 20 compules x 0,3 g. Microhíbrido.

<b>Ref. 3225</b>	Color Universal A3	<b>85,15 €</b>
------------------	--------------------	----------------

Material de obturación Universal, microrrelleno, fotopolimerizable y radiopaco. Para obturaciones en anteriores y posteriores clases: I, II, III, IV y V.

- Liberación de Flúor- Radiopaco
- Pulido a alto brillo

- Excelente sellado marginal
- Óptima resistencia a la abrasión



## HELIOMOLAR FLOW

Marca: Ivoclar Vivadent  
Características: 1 jeringa x 1,6 gr.

<b>Ref. 4759</b>	Color A3 universal	<b>24,50 €</b>
------------------	--------------------	----------------



# ¡Gracias!

Gracias por ayudarnos a evolucionar como Marca. A seleccionar los mejores productos. A ofrecerte nuevos servicios. A ser más eficaces e innovadores. A ser la Marca de distribución dental líder del mercado español. ¡Gracias!

Adhesivo de grabado total



PRODUCTO DESTACADO



Excite F es un adhesivo de grabado total monocomponente fotopolimerizable. Se utiliza en la colocación de restauraciones directas (composites, compómeros), así como en la cementación adhesiva de restauraciones indirectas (cerámica sin metal, materiales compuestos), con fotopolimerizado.

CARACTERÍSTICAS Y VENTAJAS

- Dispensación práctica y económica con VivaPen (120 aplicaciones) e indicador de nivel para un control fiable de la cantidad de adhesivo
- Calidad constante debida a la ausencia química de acetona
- Liberación de flúor
- Fuerte adherencia a esmalte y dentina
- Reducción de la sensibilidad postoperatoria ya que las superficies de dentina son perfectamente selladas
- Sistema versátil - ajuste exacto de las restauraciones indirectas debido al espesor de la película aplicada

INDICACIONES

- Restauraciones de composite fotopolimerizables y de polimerización dual
- Cementación adhesiva para restauraciones indirectas con fotopolimerizado



**EXCITE F**

Marca: Ivoclar Vivadent

<b>Ref. 3231</b>	Excite F 5g.	<b>91,05 €</b>
<b>Ref. 73960</b>	Excite F Doble (2 x 5 g.)	<b>164,00 €</b>
<b>Ref. 73961</b>	Excite F Vivapen 2ml.	<b>112,00 €</b>
<b>Ref. 59384</b>	Excite F Vivapen (3 x 2 ml.)	<b>326,00 €</b>
<b>Ref. 59315</b>	Excite F Monodosis 50 u.	<b>112,50 €</b>



Adhesivos Universales



**ADHESE UNIVERSAL**

Marca: Ivoclar Vivadent

<b>Ref. 65941</b>	Adhese Universal Vivapen. 1,2ml.	<b>54,65 €</b>
<b>Ref. 65942</b>	Adhese Universal Vivapen Starter 0,5 ml.	<b>32,60 €</b>
<b>Ref. 65944</b>	Adhese Universal Botella 5 gr.	<b>89,50 €</b>
<b>Ref. 65945</b>	Adhese Universal Botella 2 x 5 gr.	<b>160,00 €</b>
<b>Ref. 65946</b>	3 jeringas x2 ml	<b>151,00 €</b>

**ADHESE UNIVERSAL SYSTEM VIVAPEN**

Marca: Ivoclar Vivadent

Características: 1 VivaPen x 2 ml, 100 cánulas y 20 fundas protectoras VivaPen

**Ref. 65940** **83,30 €**

Adhesión universal en un formato avanzado  
 Aplicación universal: indicado para procesos de adhesión indirectos y directos, ya sea con técnica de autograbado, grabado selectivo del esmalte o grabado total.  
 Adhese Universal es un adhesivo universal monocomponente y fotopolimerizable.  
 El formato VivaPen asegura una aplicación directa en boca de manera rápida y conveniente.  
 El material sobrante se reduce al mínimo, lo que resulta en una optimización de la eficiencia.  
 Resultados predecibles.  
 Consistente fuerza de unión independientemente de la técnica usada.

Sensibilidad postoperatoria virtualmente inexistente.  
 Al no contener acetona, el solvente hidrofílico que contiene Adhese Universal, asegura una humectación óptima de la dentina y el esmalte. Esto resulta en una mejor infiltración de los túbulos dentinarios y posterior sellado óptimo para así reducir el riesgo de microfiltraciones y sensibilidad postoperatoria.  
 Con Vivapen podrá realizar más del triple de aplicaciones por ml que con el clásico formato en bote.  
 La sencilla activación con un "click" permite al clínico controlar la cantidad exacta de material que usará en cada proceso. Ya no será necesario dispensar el adhesivo en una paleta, el material residual desperdiciado prácticamente desaparece.  
 Con los 2 mililitros de adhesivo existente en un VivaPen es suficiente para realizar aprox. 190 aplicaciones individuales.



## adhesivos de grabado total



### EXCITE F DSC

Marca: Ivoclar Vivadent

**Ref. 7393** Excite F DSC Regular Refill 50 u.

**145,00 €**

**Ref. 73962** Excite F DSC Single Dose Endo Ref. 50 u.

**145,00 €**

**Ref. 73963** Excite F DSC Single Dose Regular 20 u.

**69,50 €**

**Ref. 73985** Excite F DSC Endo Refill 20 u.

**69,50 €**

Excite F DSC (Dual cure Single Component) es un adhesivo de polimerización dual con liberación de fluoruro utilizado en combinación con la técnica de grabado total.

Ha sido diseñado para casos clínicos donde la luz no se puede utilizar para polimerizar (por ejemplo en la cementación de postes endodónticos o restauraciones indirectas) o en el que composites de polimerización química son empleados.

- Simple, el sistema de un solo paso con el patentado cepillo de aplicación del iniciador.
- No se requiere de luz para la polimerización si se utiliza un composite dual o autopolimerizable o un cemento composite.
- Liberación de flúor.
- Higiénicas monodosis con aplicadores en dos tamaños, Regular para preparaciones normales y Small/Endo para micro cavidades.

## adhesivo de autograbado



### ADHESE ONE F VIVAPEN

Marca: Ivoclar Vivadent

**Ref. 73932** Vivapen Cánulas. (100 u.)

**32,95 €**

**Ref. 73900** Vivapen Cánulas. (300 u.)

**85,65 €**

**Ref. 73933** Vivapen Fundas. (300 u.)

**27,85 €**

#### Económico y cómodo de utilizar.

AdheSE One F es un adhesivo autograbante, fotopolimerizable, monocomponente, que libera fluoruro para restauraciones directas:

- Fuerte adhesión a esmalte y dentina.
- Consistente y alta fuerza de adhesión a esmalte y dentina.
- Gran liberación de fluoruro.
- Dosificación exacta del material: VivaPen permite una exacta dosificación y aplicación de AdheSE One F justo donde es necesario, gracias a lo cual no se desperdicia material.
- Almacenamiento a temperatura ambiente sin perder fuerza de

adhesión.

- Forma una capa homogénea gracias a su nanorrelleno integrado.
- Nuevo VivaPen no presenta bordes o huecos y su mecanismo de 'clíc' se encuentra protegido: diseño ergonómico y único, que mantiene la mano en una posición natural de forma relajada.
- Control de material restante en VivaPen: El indicador de nivel incorporado permite un control fiable de la cantidad de adhesivo restante en el VivaPen.
- Suficiente adhesivo para alrededor de 120 aplicaciones.
- Ahorro de tiempo: un paso, una capa.

LA MEJOR  
EXPERIENCIA  
DE COMPRA

Tienes  
**15 días**  
para cambiar  
de opinión

## TUS VENTAJAS

*Nuestro compromiso, 100% satisfacción*

- ENVÍO GRATIS a partir de 110€ de compra.
- Disponibilidad de stock del 99,46% .
- Más de 4,600 ofertas con hasta un 50%dto.
- Hasta un 15% dto. en todas tus compras.
- 5% dto. extra por comprar en proclinic.es
- Más de 17.000 productos de las primeras marcas.
- Más de 2.500 productos Marca Proclinic.
- Entrega en 24 horas.
- Tienes 15 días para cambiar de opinión.
- Servicio devoluciones online.
- Consulta el estado de tu pedido online.

Adhesivo de grabado total



PRODUCTO DESTACADO

Heliobond es un agente adhesivo monocomponente fotopolimerizable que optimiza el grabado en esmalte con cualquier material de cementación fotopolimerizable.

VENTAJAS

- Para un sellado marginal óptimo entre el diente y el composite, cuando se aplica en conjunción con la técnica de grabado al esmalte.
- Almacenamiento a temperatura ambiente

INDICACIONES

- Adhesivo para la adhesión al esmalte
- Cementación de joyería dental
- Sellado transparente de fisuras y restauraciones
- Como una capa de adhesión para la reparación de restauraciones de composites, en coronas y puentes



**HELIOBOND**

Marca: Ivoclar Vivadent

Características: Adhesivo a esmalte. Frasco 11 g.

Ref. 3208

72,85 €

**HELIOBOND REPOSICIÓN**

Características: 6g.

Ref. 32080

47,30 €



Compómeros

**COMPOGLASS F CAVIFIL**

Marca: Ivoclar Vivadent

Características: 20 Cavifils de 0,25 g.

Ref. 4717 Color A-1 **60,45 €**

Ref. 4718 Color A-2 **60,45 €**

Ref. 4719 Color A-3 **60,45 €**

Ref. 4720 Color A-3,5 **60,45 €**

Ref. 4721 Color A-4 **60,45 €**

Ref. 4722 Color B-3 **60,45 €**

Compoglass F es el Nuevo Compómero fotopolimerizable con altísima liberación de Flúor:  
- El tamaño de la partícula más pequeño le proporciona mayor resistencia a la abrasión y un mejor pulido.

- La alta liberación de Flúor (similar a los Ionómeros de Vidrio) previene de caries secundarias y remineraliza la estructura dental.

- Está indicado para:  
Obturaciones de clases III y V  
Obturaciones temporales en clases I y II  
Obturaciones en diente deceduales.  
Como su antecesor Compoglass se presenta en Cavifil y también en jeringa.

ácido



PRODUCTO DESTACADO

Ácido ortofosfórico al 37% presentación en gel Total Etch es un gel de grabado para esmalte y acondicionamiento de la dentina que se aplica en obturaciones de composite directas así como en cementaciones adhesivas de restauraciones elaboradas en laboratorio a base de cerámica o composite.



**TOTAL-ETCH 37% JUNBO**

Ref. 3228 1 Jeringa de 30 g. + 2 Jeringas de 2 g. + 10 cánulas.

82,90 €

Ref. 32049 Cánulas 20u.

13,60 €



Ácido

**EMAIL PREPARATOR LÍQUIDO AZUL**

Marca: Ivoclar Vivadent

Características: Ácido líquido. Frasco de 5 ml.

Ref. 3229

7,25 €

## reparador de porcelana



### CERAMIC REPAIR INTRO PACKAGE

Marca: Ivoclar Vivadent  
 Características: 3 Jeringas Tetric Ceram (A2, A3, A3,5)  
 + 1 Jeringa Total Etch + 5 g. Monobond S  
 + 6 g. Heliobond + 1 Jeringa Monopaque en color A3  
 + 50 pinceles y accesorios.

Ref. 3221

254,50€

Una de las grandes dificultades dentro de la clínica odontológica es la resolución de casos de trabajos protésicos fracturados. En la mayor parte de los casos, retirar el trabajo protésico es costoso tanto para el paciente como para el profesional. La reparación intraoral de estos casos resulta un problema difícil de resolver. Ceramic Repair, es un sistema profesional para la reparación de trabajos fracturados de frentes de cerámica, composite o cerámico, con o sin metal. El resultado es una reparación estética y de alta calidad. Ventajas del sistema Ceramic Repair:

- Fácil procedimiento clínico.
- Diseño ergonómico: Sistema organizado lógicamente. Cuadro esquematizado con todos los pasos clínicos.
- Materiales monocomponentes y fotopolimerizables. Los componentes de sistema no necesitan mezclas y son fáciles de usar.
- Opaquer con gran capacidad de recubrimiento y disponible en tres colores X-Blanco, Blanco y Amarillo.
- Resultados estéticos convincentes con amplias posibilidades estéticas.



### OPTRAGATE

Marca: Ivoclar Vivadent

Ref. 6561 40 u. Regular + 40 u. Small

111,00 €

Ref. 6562 Regular 80 u.

111,00 €

Ref. 6563 Small 80 u.

111,00 €

OptraGate está libre de látex. Puede colocarse de manera rápida y sencilla por una sola persona sin la necesidad de una asistencia adicional. OptraGate está disponible en dos tallas para adultos: "Regular" y "Pequeño".

## composites - accesorios



### OPTRAGATE

Marca: Ivoclar Vivadent

Ref. 91067 Regular Reposición

61,15 €

Ref. 91068 Small reposición

61,15 €

Puede usarse, por ejemplo, en cuidados profesionales, restauraciones directas, escaneado digital, colocación de restauraciones indirectas así como tratamiento ortodóntico y odontología pediátrica.





Composites-Accesorios



Composites-Accesorios



**OPTRAGATE**

Marca: Ivoclar Vivadent

- |                   |  |                |
|-------------------|--|----------------|
| <b>Ref. 23802</b> | OptraGate Small Assort./blue+pink/20+20  | <b>71,80 €</b> |
| <b>Ref. 23803</b> | OptraGate Junior Assort./blue+pink/20+20 | <b>71,80 €</b> |
| <b>Ref. 23804</b> | OptraGate Starter Kit/blue+pink/4x4      | <b>40,60 €</b> |

Las conocidas propiedades de OptraGate: acceso a la cavidad oral simplificado, tratamiento sin estrés y gran comodidad para el paciente; ahora también disponible en divertidos colores (rosa y azul) en los tamaños junior y small, especialmente indicados para odontopediatría.

**OPTRAGATE JUNIOR**

Marca: Ivoclar Vivadent

Características:

**Ref. 6580** OptraGate Junior. 80 unidades.

**Ref. 91069** Junior Reposición

**111,00 €**  
**61,15 €**

OptraGate Junior para niños es un instrumento de ayuda completamente novedoso que permite el agrandar el área oral de trabajo de una manera fácil, efectiva y confortable. Permite que tanto labios como mejillas pueden retraerse completamente y permitir un aislamiento relativo del área de trabajo.

- Acceso mucho más sencillo a áreas de tratamiento de mayor tamaño: OptraGate retrae los labios y las mejillas a todo lo largo de la circunferencia de la boca. Crea un área de trabajo considerablemente más grande y por lo tanto incrementa de manera importante el acceso y la visibilidad de la misma.

- Alto nivel de comodidad para los pacientes: OptraGate Junior para niños es flexible en todas direcciones. Por ello, es muy cómodo de mantener colocado incluso sesiones de tratamiento de larga duración.
- OptraGate ayuda a los niños a mantener la boca abierta: la delicada tensión vertical que crea OptraGate ayuda a los niños a mantener la boca abierta de manera permanente durante el tratamiento.
- Está realizado con material libre de látex y puede colocarse y quitarse de una manera fácil y rápida por una sola persona



**OPTRASCUPT**

Marca: Ivoclar Vivadent

**Ref. 90061**

OptraSculpt & OptraSculpt Pad System

Kit 1 instrumento de un extremo,

1 instrumento doble, 60 u.

Pad 4mm., 20 u. en bola,

20 u. en cinkel,

20 u. en punta

**121,50 €**



Composites-Accesorios

**Ref. 90062** Starter kit

1 instrumento doble, 20 u. en bola,

20 u. en cinkel,

20 u. en punta.

**60,20 €**

**Ref. 90063** Reposición bola 60 u.

**36,25 €**

**Ref. 90064** Reposición Cinkel Punta 60 u.

**36,25 €**

**Ref. 90065** Reposición Pirámide Punta. 60 u.

**36,25 €**

**Ref. 90066** Reposición Instrumento doble

**38,60 €**

OptraSculpt "Next Generation" es un instrumento de modelado para la elaboración de restauraciones directas con composite en el sector posterior. Adaptación simplificada gracias a su efecto "non-stick" que permite que el composite no se pegue al instrumento. El instrumento puede equiparse con distintas puntas en función de la forma deseada. Las puntas están compuestas por dos materiales que han sido diseñados para facilitar el modelado de restauraciones estéticas con superficies suaves, homogéneas y sin huellas. Los accesorios especialmente diseñados para la región posterior facilitan la creación natural de morfologías anatómicas dentales como cúspides, fisuras y crestas marginales proximales. El nuevo sistema de agarre en anillo, también usado en OptraSculpt Pad, permite el intercambio de puntas entre ambos sistemas



Más información



PRODUCTO DESTACADO

El restaurador Z100™ MP es un composite restaurador radiopaco y fotopolimerizable diseñado para ser usado en restauraciones tanto anteriores como posteriores.

- Resistencia máxima frente al desgaste y la fractura.
- Excelente capacidad de pulido.
- Se integra en el color dentario circundante para

producir un acabado más natural.

#### INDICACIONES

- Restauraciones directas anteriores y posteriores (clases I, II, III, IV y V)
- Restauraciones indirectas: inlays, onlays y carillas
- Técnica de sándwich

### Z100 MP ESTUCHE JERINGAS - 3021SB

Marca: 3M  
Características: 4 Jeringas x 4 g. en colores Vita: A2, A3, A3.5, B2, + Scotchbond, IXT Monocomponente + Ácido y Accesorios.

Ref. 2610 Estuche **272,82 €**

### Z100 MP REPOSICIÓN JERINGAS

Características: Jeringa de 4 g.

Ref. 2611	Color A-1	<b>71,19 €</b>
Ref. 2612	Color A-2	<b>71,19 €</b>
Ref. 2613	Color A-3	<b>71,19 €</b>
Ref. 2614	Color A-3,5	<b>71,19 €</b>
Ref. 2615	Color A-4	<b>71,19 €</b>
Ref. 2616	Color B-2	<b>71,19 €</b>
Ref. 2617	Color B-3	<b>71,19 €</b>
Ref. 2618	Color C-2	<b>71,19 €</b>
Ref. 2623	Color CY - Amarillo cervical	<b>71,19 €</b>
Ref. 2621	Color P - Odontopediatría	<b>71,19 €</b>
Ref. 2625	Color Opaco Universal	<b>71,19 €</b>

Composites universales

### Z100 MP REPOSICIÓN CÁPSULAS

Marca: 3M  
Características: 18 cápsulas x 0,2 g. en colores A1, A2, A3, A3.5, A4,  
9 cápsulas x 0,2 g. en colores B2, B3, C2, CY, P

Ref. 2627	Color A-1	<b>71,19 €</b>
Ref. 2628	Color A-2	<b>71,19 €</b>
Ref. 2629	Color A-3	<b>71,19 €</b>
Ref. 2630	Color A-3,5	<b>71,19 €</b>
Ref. 2631	Color A-4	<b>71,19 €</b>
Ref. 2632	Color B-2	<b>35,52 €</b>
Ref. 2633	Color B-3	<b>35,52 €</b>
Ref. 2634	Color C-2	<b>35,52 €</b>
Ref. 2639	Color CY - Amarillo cervical	<b>35,52 €</b>
Ref. 2637	Color P - Odontopediatría	<b>35,52 €</b>
Ref. 2641	Color Dentina Universal	<b>35,52 €</b>

Ref. 2507 Pistola para cápsulas **85,02 €**



Ref. 2507





Composite de pequeña partícula fotopolimerizable indicado para restauraciones tanto en anteriores como posteriores. Resistencia general excelente, muy baja contracción por polimerización y gran estética, disponible en 15 colores. Se presenta en cápsulas y jeringas.

## FILTEK Z250 ESTUCHE JERINGAS

Marca: 3M  
 Características: Composite de pequeña partícula para anteriores y posteriores.  
 Kit Introducción: 4 jeringas de 4 g. en colores A2, A3.5, A4, B3 + 3 g. Scotchbond IXT Adhesivo + 1 jeringa Gel Grabador y Accesorios.

Ref. 58545 Estuche **241,34 €**

## FILTEK Z250 REPOSICIÓN JERINGAS

Características: Jeringa de 4 g.

<b>Ref. 5855</b>	Color A-1	<b>73,33 €</b>
<b>Ref. 5856</b>	Color A-2	<b>73,33 €</b>
<b>Ref. 58575</b>	Color A-3	<b>73,33 €</b>
<b>Ref. 5858</b>	Color A-3,5	<b>73,33 €</b>
<b>Ref. 5859</b>	Color A-4	<b>73,33 €</b>
<b>Ref. 5861</b>	Color B-1	<b>73,33 €</b>
<b>Ref. 5862</b>	Color B-2	<b>73,33 €</b>
<b>Ref. 5863</b>	Color B-3	<b>73,33 €</b>
<b>Ref. 5864</b>	Color C-2	<b>73,33 €</b>
<b>Ref. 5867</b>	Color D-3	<b>73,33 €</b>
<b>Ref. 5868</b>	Color I	<b>73,33 €</b>
<b>Ref. 5869</b>	Color UD	<b>73,33 €</b>



**PRODUCTO DESTACADO**

Composite de pequeña partícula fotopolimerizable indicado para restauraciones tanto en anteriores como posteriores.

Resistencia general excelente, muy baja contracción por polimerización y gran estética, disponible en 15 colores en jeringa y cápsula.

### CARACTERÍSTICAS Y VENTAJAS

- Radiopaco
- Fácilmente modelable y no pegajoso
- Relleno patentado de zirconio/silíce para una radiopacidad de gran contraste sin metales pesados añadidos

- 10 segundos de polimerización para capas de 2,5 mm en combinación con la lámpara de polimerización LED Elipar™ S10. Los tonos B0,5, C4 y YD son polimerizados en capas de 2,0 mm durante 15 segundos

### INDICACIONES

- Restauraciones directas anteriores y posteriores
- Restauraciones indirectas: inlays, onlays y carillas
- Técnica de sándwich
- Reconstrucción de muñones
- Reconstrucción de cúspides
- Ferulización

## FILTEK Z250 REPOSICIÓN CÁPSULAS

Marca: 3M  
 Características: 20 Cápsulas de 0,20 g.

<b>Ref. 58715</b>	Color A-1	<b>73,33 €</b>
<b>Ref. 58725</b>	Color A-2	<b>73,33 €</b>
<b>Ref. 5873</b>	Color A-3	<b>73,33 €</b>
<b>Ref. 5874</b>	Color A-3,5	<b>73,33 €</b>
<b>Ref. 58755</b>	Color A-4	<b>73,33 €</b>
<b>Ref. 5877</b>	Color B-1	<b>73,33 €</b>
<b>Ref. 5878</b>	Color B-2	<b>73,33 €</b>
<b>Ref. 58795</b>	Color B-3	<b>73,33 €</b>
<b>Ref. 5880</b>	Color C-2	<b>73,33 €</b>
<b>Ref. 5883</b>	Color D-3	<b>73,33 €</b>
<b>Ref. 5884</b>	Color I	<b>73,33 €</b>
<b>Ref. 5885</b>	Color UD	<b>73,33 €</b>





Ref. 74761

Ref. 74771



## FILTEK Z500 INTRO 3 JERINGAS

Marca: 3M  
Características: 3 jeringas x 3 gr. (A2, A3, A3.5)  
Ref. 74761 **111,35 €**

## FILTEK Z500 INTRO 60 CÁPSULAS

Características: 60 cápsulas x 0,2 gr. (A2, A3, A3.5)  
Ref. 74771 **162,44 €**

## REPOSICIÓN Z 500 JERINGAS

Características:	Jeringa x 3 g.	
Ref. 74762	Color A1	<b>39,74 €</b>
Ref. 74763	Color A2	<b>39,74 €</b>
Ref. 74764	Color A3	<b>39,74 €</b>
Ref. 74765	Color A3.5	<b>39,74 €</b>
Ref. 74766	Color A4	<b>39,74 €</b>
Ref. 74767	Color B2	<b>39,74 €</b>
Ref. 74768	Color C2	<b>39,74 €</b>
Ref. 74769	Color D2	<b>39,74 €</b>
Ref. 74770	Color OA3	<b>39,74 €</b>

## REPOSICIÓN Z500 CÁPSULAS

Características:	20 Cápsulas de 0,2 g.	
Ref. 74772	Color A1	<b>55,75 €</b>
Ref. 74773	Color A2	<b>55,75 €</b>
Ref. 74774	Color A3	<b>55,75 €</b>
Ref. 74775	Color A3.5	<b>55,75 €</b>
Ref. 74776	Color A4	<b>55,75 €</b>
Ref. 74777	Color B2	<b>55,75 €</b>
Ref. 74778	Color C2	<b>55,75 €</b>
Ref. 74779	Color D2	<b>55,75 €</b>
Ref. 74780	Color OA3	<b>55,75 €</b>

PRODUCTO DESTACADO

Filtek Z500 es un composite universal para las restauraciones cotidianas de la línea "Z" de 3M mejorando sobre todo la facilidad de manejo.

- Muy manejable, no se pega al instrumento
- Disponible en 8 tonalidades más 1 tono opaco según colores guía Vita clásica

- Óptima relación calidad/precio

### INDICACIONES

Filtek Z500 Restaurador Universal proporciona una restauración duradera y de apariencia natural en un amplio abanico de indicaciones:

- Restauraciones directas anteriores y posteriores (incluyendo caras oclusales)



Ref. 71069

Ref. 7112



## FILTEK SUPREME XTE INTRODUCCIÓN JERINGAS

Marca: 3M  
Características: Restaurador estético universal basado en la Nanotecnología.  
4 jeringas x 3 gr. (2 x A2 Body, 2 x A3 Body)  
Ref. 71109 **196,71 €**

## FILTEK SUPREME XTE KIT JERINGAS

Características: 12 Jeringas + Sistema Selección Colores.  
Ref. 71069 **433,76 €**

## FILTEK SUPREME XTE REPOSICIÓN JERINGAS

Características:	Jeringa x 3 g.	
Ref. 3874	Color A-1 DENTINA	<b>55,92 €</b>
Ref. 7112	Color A-2 DENTINA	<b>55,92 €</b>
Ref. 7195	Color A-3 DENTINA	<b>55,92 €</b>
Ref. 7113	Color A-4 DENTINA	<b>55,92 €</b>
Ref. 7115	Color B-3 DENTINA	<b>55,92 €</b>
Ref. 7116	Color C-4 DENTINA	<b>55,92 €</b>
Ref. 7118	Color W DENTINA	<b>55,92 €</b>
Ref. 7119	Color A-1 BODY	<b>55,92 €</b>
Ref. 7120	Color A-2 BODY	<b>55,92 €</b>

Ref. 7121	Color A-3 BODY	<b>55,92 €</b>
Ref. 7122	Color A-3,5 BODY	<b>55,92 €</b>
Ref. 7123	Color A-4 BODY	<b>55,92 €</b>
Ref. 7124	Color B-1 BODY	<b>55,92 €</b>
Ref. 7125	Color B-2 BODY	<b>55,92 €</b>
Ref. 7126	Color B-3 BODY	<b>55,92 €</b>
Ref. 7127	Color C-1 BODY	<b>55,92 €</b>
Ref. 7128	Color C-2 BODY	<b>55,92 €</b>
Ref. 7129	Color C-3 BODY	<b>55,92 €</b>
Ref. 7130	Color D-2 BODY	<b>55,92 €</b>
Ref. 7131	Color W BODY	<b>55,92 €</b>
Ref. 38681	Color XW	<b>55,92 €</b>
Ref. 71675	Color XW BODY	<b>55,92 €</b>
Ref. 7132	Color A-1 ESMALTE	<b>55,92 €</b>
Ref. 7133	Color A-2 ESMALTE	<b>55,92 €</b>
Ref. 7134	Color A-3 ESMALTE	<b>55,92 €</b>
Ref. 7135	Color B-1 ESMALTE	<b>55,92 €</b>
Ref. 7136	Color B-2 ESMALTE	<b>55,92 €</b>
Ref. 7137	Color D-2 ESMALTE	<b>55,92 €</b>
Ref. 7138	Color W ESMALTE	<b>55,92 €</b>
Ref. 7139	Color G TRANSLUCIDO	<b>55,92 €</b>
Ref. 3868	Color C TRANSLUCIDO	<b>55,92 €</b>
Ref. 3999	Color A TRANSLUCIDO	<b>55,92 €</b>

PRODUCTO DESTACADO

Filtek Supreme XTE es un nanocomposite versátil de alto rendimiento. Excelente estética en restauraciones anteriores y resistencia para las restauraciones posteriores.

- Sencillo de usar
  - Estético
  - Tecnología única de nanorrelleno
- CARACTERÍSTICAS Y VENTAJAS

- Fácil de usar
- Manejo excepcional
- Más tonos "body" para restauraciones de un único tono
- Cápsulas y jeringas codificadas por colores según la

- opacidad
- Estética natural
- Pulido excelente
- Rango amplio de tonos y opacidades
- Fluorescencia mejorada

- Exclusiva tecnología de nanorrelleno
  - Mejor conservación del pulido que un microrrelleno
  - Mejor desgaste que productos de la competencia
- Resistencia extraordinaria para uso en anteriores y posteriores

### INDICACIONES

- Restauraciones directas anteriores y posteriores (clases I, II, III, IV y V)

- Odontología mínimamente invasiva (OMI)
- Técnica de sándwich con material de resina con ionómero de vidrio
- Reconstrucción de cúspides
- Reconstrucción de muñones
- Ferulización
- Restauraciones indirectas anteriores y posteriores, incluyendo inlays, onlays y carillas



“La gama de siliconas y composites Proclinic Expert te ofrece facilidad de manejo y excelentes resultados”

**Doctor Carlos Gargallo**  
Clínica Carlos Gargallo  
Número colegiado 3947

## EFICACIA Y CALIDAD CUANDO MÁS SE NECESITA

La línea **Proclinic Expert** está especialmente pensada para que pueda disponer en todo momento de productos de eficacia y calidad contrastadas. Siliconas y composites tecnológicamente avanzados que ofrecen la mejor solución a cada una de sus necesidades clínicas.



 **proclinic**  
EXPERT





Ref. 71119

## FILTEK SUPREME XTE INTRODUCCIÓN CÁPSULAS

Marca: 3M  
Características: 40 Cápsulas

Ref. 71119

137,96 €

## FILTEK SUPREME XTE REPOSICIÓN CÁPSULAS

Características: 10 Cápsulas de 0,20 g.

Ref. 7458	Color A1-D	42,34 €
Ref. 7142	Color A-2 DENTINA	42,34 €
Ref. 71181	Color A-3 DENTINA	42,34 €
Ref. 7143	Color A-4 DENTINA	42,34 €
Ref. 7145	Color B-3 DENTINA	42,34 €
Ref. 7146	Color C-4 DENTINA	42,34 €
Ref. 7161	Color A-1 ESMALTE	42,34 €
Ref. 7162	Color A-2 ESMALTE	42,34 €
Ref. 7163	Color A-3 ESMALTE	42,34 €
Ref. 7164	Color B-1 ESMALTE	42,34 €
Ref. 7165	Color B-2 ESMALTE	42,34 €
Ref. 7166	Color D-2 ESMALTE	42,34 €
Ref. 7167	Color W ESMALTE	42,34 €
Ref. 38680	Universal	42,34 €
Ref. 71672	Ct Translucidas	42,34 €



Ref. 7142

Características: 20 Cápsulas de 0,20 g.

Ref. 7148	Color A-1 BODY	74,60 €
Ref. 7149	Color A-2 BODY	74,60 €
Ref. 7150	Color A-3 BODY	74,60 €
Ref. 7151	Color A-3,5 BODY	74,60 €
Ref. 7152	Color A-4 BODY	74,60 €
Ref. 82562	Color A-6 BODY	74,60 €
Ref. 7153	Color B-1 BODY	74,60 €
Ref. 7154	Color B-2 BODY	74,60 €
Ref. 7155	Color B-3 BODY	74,60 €
Ref. 7156	Color C-1 BODY	74,60 €
Ref. 7157	Color C-2 BODY	74,60 €
Ref. 7158	Color C-3 BODY	74,60 €
Ref. 7159	Color D-2 BODY	74,60 €
Ref. 45713	Color D-3 BODY	74,60 €
Ref. 7160	Color W BODY	74,60 €
Ref. 71674	Color WD BODY	74,60 €
Ref. 71673	Color XWB BODY	74,60 €

Composites Universales

La Solución más brillante para restauraciones estéticas: La Familia XT  
La Solución MÁS completa basada en la Nanotecnología, que hace más sencilla que nunca la creación de una estética natural, formada por:  
1. El nuevo Filtek Supreme XT: el nano-Composite anterioresuniversal, ahora mejorado.  
2. Nuevo Filtek Supreme XT Flow, el único nano-composite fluido estético.  
3. Adper Scotchbond 1XT, el adhesivo con nano-relleno con extraordinaria potencia de adhesión y facilidad de uso.  
Con Filtek Supreme conseguirá resultados estéticos más fácilmente, tanto en la técnica mono-tono como multitono:

- Los colores son más luminosos y predecibles (35 colores y 4 tonos que permiten solucionar cualquier situación clínica).
- Efecto camaleónico; guía de selección de colores para un ajuste siempre preciso.
- Gran facilidad de pulido que se mantiene con el tiempo.
- La resistencia al desgaste es como en el esmalte natural.
- Gracias a la nano-tecnología la combinación de excelentes propiedades mecánicas y estéticas le convierten en el auténtico Composite anteriores.
- Fácil manejo y capacidad de modelado. No se pega al instrumento.



Más información

## composites fluido

PRODUCTO DESTACADO

Con Filtek Supreme Flow realizará una odontología mínimamente invasiva con una estética extraordinaria gracias a la nano-tecnología. Envase de 2 jeringas de 2 g. cada una

### PROPIEDADES Y VENTAJAS

- Estética excepcional
- Mantenimiento inigualable del pulido
- Poco desgaste
- Filtek Supreme Flow se ajusta perfectamente al color con Filtek Supreme XTE.
- Como base cavitaria ofrece excelente radiopacidad y resistencia mecánica.
- Es sencillo de aplicar: no gotea ni se derrama sino que se mantiene en su sitio sin moverse antes de la

polimerización, en 20 segundos.

### INDICACIONES

- Base/recubrimiento debajo de restauraciones directas
- Obturación de zonas retentivas
- Restauraciones clase III y V
- Restauración de preparaciones cavitarias mínimamente invasivas (incluyendo pequeñas restauraciones oclusales no sometidas a cargas)
- Reparación de defectos pequeños en restauraciones indirectas estéticas
- Sellador de fisuras
- Reparación de materiales provisionales de resina y acrílico

## FILTEK SUPREME XTE FLOW

Marca: 3M  
Características: Jeringas de 2 g.

Ref. 7185	Color A1. 2 jeringas	64,50 €
Ref. 7186	Color A2. 2 jeringas	64,50 €
Ref. 7187	Color A3. 2 jeringas	64,50 €
Ref. 71964	Color OA3 Opaco. 1 jeringa	35,83 €
Ref. 7188	Color A3.5. 2 jeringas	64,50 €
Ref. 7189	Color A4. 2 jeringas	64,50 €
Ref. 71961	Color B1. 1 jeringa	35,83 €
Ref. 7191	Color B2. 1 jeringa	35,83 €
Ref. 71962	Color C2. 1 jeringa	35,83 €
Ref. 71963	Color D2. 1 jeringas	35,83 €
Ref. 71965	Color White. 1 jeringa	35,83 €
Ref. 71966	Xw. 1 jeringa	35,83 €
Ref. 4089	Puntas dispensadoras. 20 u.	6,14 €

Características: 20 uds x 0,2 g.

Ref. 26820	Color A2 20 cápsulas	64,50 €
Ref. 26821	Color A3 20 cápsulas	64,50 €



Composites Bulk Fill

Composites Bulk Fill



**FILTEK BULK FILL FLOW**

Marca: 3M

<b>Ref. 25331</b>	Filtek Bulk Fill A1 (2 Jeringas x 2 g.)	<b>63,60 €</b>
<b>Ref. 25332</b>	Filtek Bulk Fill A2 (2 Jeringas x 2 g.)	<b>63,60 €</b>
<b>Ref. 25333</b>	Filtek Bulk Fill A3 (2 Jeringas x 2 g.)	<b>63,60 €</b>
<b>Ref. 25334</b>	Filtek Bulk Fill Universal (2 Jeringas x 2 g.)	<b>63,60 €</b>
<b>Ref. 25335</b>	Filtek Bulk Fill A1 (15 cápsulas x 0,2 g.)	<b>59,13 €</b>
<b>Ref. 25336</b>	Filtek Bulk Fill A2 (15 cápsulas x 0,2 g.)	<b>59,13 €</b>
<b>Ref. 25337</b>	Filtek Bulk Fill A3 (15 cápsulas x 0,2 g.)	<b>59,13 €</b>
<b>Ref. 25338</b>	Filtek Bulk Fill Universal (15 cápsulas x 0,2 g.)	<b>59,13 €</b>

El nuevo composite Filtek Bulk Fill ideal para restauraciones posteriores de forma rápida y sencilla!

- 4 mm de profundidad de curado.
- Reducido nivel de tensión y contracción.

- Superior resistencia y menor desgaste que otros composites bulk fill.
- Alta radiopacidad.
- Disponible en 4 tonalidades (A1, A2, A3 y Universal), tanto en jeringas como en carpules.



Composite Posteriores

**FILTEK P60 JERINGAS**

Marca: 3M

Características: Composite de pequeña partícula para posteriores Kit Introducción: 3 jeringas de 4 g. Colores A3, B2, C2+ 3 ml. Scotchbond IXT Adhesivo + 1 Jeringa Gel grabador y Accesorios

**Ref. 5850 231,95 €**

**FILTEK P60 REPOSICIÓN JERINGAS**

Características: Jeringa 4 g.

<b>Ref. 58515</b>	Color A3	<b>84,44 €</b>
<b>Ref. 5852</b>	Color B2	<b>84,44 €</b>
<b>Ref. 5853</b>	Color C2	<b>84,44 €</b>

Composite condensable de pequeña partícula indicado para restauraciones posteriores

**CARACTERÍSTICAS Y VENTAJAS**

- Manejo óptimo: capacidad de condensación superior; técnica de aplicación sencilla y propiedades físicas superiores entre las que se incluyen la resistencia y la consistencia
- Tiempo de polimerización corto - sólo 20 segundos para polimerizar una capa de 2,5mm
- Baja contracción de polimerización
- Disponible en tres tonos

**INDICACIONES**

El sistema restaurador posterior Filtek™ P60 está indicado para los siguientes tipos de restauración:

- Restauraciones directas posteriores de clase I y II
- Técnica sándwich
- Reconstrucción de muñones



**FILTEK ONE REPOSICIÓN JERINGAS**

Marca: 3M

Características: 1 jeringa x 4 g.

<b>Ref. 25365</b>	Color A1	<b>59,25 €</b>
<b>Ref. 25366</b>	Color A2	<b>59,25 €</b>
<b>Ref. 25367</b>	Color A3	<b>59,25 €</b>
<b>Ref. 25368</b>	Color B1	<b>59,25 €</b>
<b>Ref. 25369</b>	Color C2	<b>59,25 €</b>

**FILTEK ONE REPOSICIÓN CÁPSULAS**

Marca: 3M

Características: 20 cápsulas x 0,2 g.

<b>Ref. 25360</b>	Color A1	<b>59,25 €</b>
<b>Ref. 25361</b>	Color A2	<b>59,25 €</b>
<b>Ref. 25362</b>	Color A3	<b>59,25 €</b>
<b>Ref. 25363</b>	Color B1	<b>59,25 €</b>
<b>Ref. 25364</b>	Color C2	<b>59,25 €</b>

Filtek One puede ser utilizado en restauraciones en posteriores pero ahora además goza de una excelente estética gracias a su mejorada opacidad. Es rápido, fácil y se aplica en un solo paso con una adaptabilidad y manejo extraordinario. Incrementos de hasta 5 mm. Bajo desgaste para una mayor durabilidad y alivio del estrés. Disponible en 5 tonalidades diferentes (A1, A2, A3, B1, C2).

Composite 3M

Adhesivos de grabado total



## ADPER SCOTCHBOND 1 XT INTRO

Marca: 3M  
Características: Botella 6 g.  
+ 2 jeringas ácido y accesorios.

Ref. 2693 **187,61 €**

Adhesivos de autograbado



## ADPER PROMPT L-POP

Marca: 3M  
Características: Adhesivo monodosis de autograbado, lo que permite el grabado, la aplicación del primer y del adhesivo en un solo paso, para ahorrar tiempo de trabajo.

Ref. 55013 100 unidades **242,86 €**

Ofrece fácil activación y alto rendimiento. El sistema de aplicación único L-Pop™ es rápido y fácil de usar, lo que le permite grabar, imprimir y adherir en un solo paso. Bajo pH para un grabado más profundo / Se pega a la dentina y al esmalte cortado y sin cortar. / Clínicamente probado / Reduce el riesgo de sensibilidad post-operatoria. Desensibiliza superficies radiculares hipersensibles / Simplifica la técnica de sellado / El aplicador extra pequeño funciona bien con preparaciones muy pequeñas y en zonas de difícil acceso de la boca.

Adhesivo de grabado total



Más información



## ADPER SCOTCHBOND 1 XT REPOSICIÓN

Marca: 3M  
Características: Botella reposición 6 g.

Ref. 2694 **144,34 €**

PRODUCTO DESTACADO

Adper Scotchbond™ 1XT, adhesivo Monocomponente.

- Superior fuerza de adhesión que proporciona un comportamiento excepcional.
- El tamaño extremadamente pequeño de las nanopartículas (5nm) permite la existencia de una suspensión siempre homogénea, por lo que no es necesario agitar la botellita antes de cada uso.
- Compatible con todos los composites disponibles hoy en día en el mercado.

CARACTERÍSTICAS Y BENEFICIOS

- Excelente adhesión a esmalte y dentina
- No necesita agitarse ya que las nanopartículas son estables y la mezcla siempre es homogénea.
- El estudiado diseño de la botellita permite una sencilla apertura y dispensado.

INDICACIONES

- Restauraciones directas con composite o compómeros
- Adhesión de carillas cerámicas en combinación con el cemento de carillas RelyX™ Veneer.
- Restauraciones indirectas de metal, cerámica o composite en combinación con el cemento de resina RelyX™ ARC de 3M.



Más información



## SCOTCHBOND UNIVERSAL ADHESIVE

Adhesivos universales

Marca: 3M

Ref. 74941 Scotchbond Universal Intro Kit: 5 ml. Adhesivo + 3 ml. Ácido + puntas y accesorios **121,14 €**

Ref. 74942 Scotchbond Universal 5 ml. **104,07 €**

Ref. 74943 Scotchbond Universal L-Pop (40u. + Ácido + Puntas) **104,07 €**

Ref. 74944 Scotchbond Universal Dual Cure. 5 ml. **121,14 €**

Ref. 74957 Scotchbond Universal L-Pop (100 u. + Ácido + Puntas) **228,58 €**

Ref. 74958 Scotchbond Universal L-Pop (200 u. + Ácido 3 ml.) **414,68 €**

Ref. 74961 Scotchbond Universal L-Pop (500u. + 3ml. Ácido + 25 Puntas) **940,67 €**

Ref. 74945 Ácido Gel 2 x 3 ml. **36,09 €**

PRODUCTO DESTACADO

Grabado total, Autograbado o Grabado selectivo. Elija la técnica que elija, con Scotchbond™ Universal no necesitará ningún otro adhesivo. Un único producto para todas las indicaciones.

Ofrece una técnica de aplicación adhesiva muy sencilla, tanto para indicaciones directas como indirectas, que se adhiere a todas las superficies; esmalte, dentina, cerámica, zirconio, aleaciones preciosas y no preciosas, y composites sin "primer" adicional.

### CARACTERÍSTICAS Y VENTAJAS

- Aplicación de un solo paso y revestimiento, con un rápido tiempo de aplicación de 35 segundos
- Incluye silano en su composición por lo que no requiere de un "primer" cerámico adicional.
- Gel grabador de consistencia y color mejorados y de fácil colocación
- Evita la sensibilidad postoperatoria
- Bote con tapa abatible para manipularlo con una mano y boquilla diseñada para controlar la dispensación

controlar la dispensación

- También disponible en mono dosis L-Pop™
  - No es necesario refrigerar; almacénelo hasta dos años a temperatura ambiente.
  - Reparación de restauraciones con composite o compómero
  - Adhesión de selladores de fosas y fisuras
- Indicaciones para la colocación indirecta
- Imprimación para restauraciones con zirconio, alúmina, metal o cerámica vítrea
  - Adhesión de carillas con Cemento para Carillas RelyX™
  - Adhesión de restauración indirecta en combinación con cemento RelyX™ Ultimate
  - Adhesión de materiales para la construcción de muñones autopolimerizables o de polimerización dual y cementos de resina (con el Activador de Polimerización Dual Scotchbond™ DCA)
  - Reparación intraoral de restauraciones indirectas existentes
  - Sellado de la dentina previo a la temporización para la colocación indirecta de la restauración



Adhesivo de grabado total



**SCOTCHBOND PLUS ACTIVADOR 1.5**

Marca: 3M  
Características: 4 ml.

Ref. 2581 **93,08 €**

**SCOTCHBOND PLUS CATALIZADOR 3.5**

Características: 4 ml.

Ref. 2582 **93,08 €**

Adhesivo de grabado total



**ADPER SCOTCHBOND MULTI-ADHESIÓN**

Marca: 3M  
Características: Reposición 8 ml.

Ref. 39989 Kit

Ref. 2506 Primer - 7542

Ref. 2505 Adhesivo - 7543



**292,82 €**

**156,45 €**

**156,45 €**

Sistema adhesivo dental de polimerización por doble vía.

Composición: Grabador: Ac. fosfórico al 35% (también puede usarse Ac. Maleico al 10%) Activador: Solución etanólica de sal de ac. sulfínico. Primer: Solución acuosa de HEMA Ac. polialquenoico modificado Adhesivo: Bis-GMA, HEMA, Aminas, Catalizador: Bis-GMA, HEMA, Componente peróxido.

El sistema adhesivo permite la adhesión a todo tipo de superficies involucradas en los procesos dentales: estructura dental, composite, bases cavitarias, metal, porcelana.

Puede ser empleado en restauraciones directas e indirectas y para amalgamas adheridas. El fraguado es fotopolimerizable o dual según los componentes del sistema que se empleen. El tiempo de aplicación es mínimo en cada una de sus diversas aplicaciones. Caducidad del material de 36 meses.

**SERVICIO EXPRESS**  
Entrega en 24 horas

**ENVÍOS GRATIS**

A partir de 110€ de compra

**TUS VENTAJAS**

*Nuestro compromiso, 100% satisfacción*

- ENVÍO GRATIS a partir de 110€ de compra.
- Disponibilidad de stock del 99,46% .
- Más de 4,600 ofertas con hasta un 50%dto.
- Hasta un 15% dto. en todas tus compras.
- 5% dto. extra por comprar en proclinic.es
- Más de 17.000 productos de las primeras marcas.
- Más de 2.500 productos Marca Proclinic.
- Entrega en 24 horas.
- Tienes 15 días para cambiar de opinión.
- Servicio devoluciones online.
- Consulta el estado de tu pedido online.



ácido



## PUNTAS DISPENSADORAS DE ÁCIDO

Marca: 3M  
Características: 25 Puntas de dispensado.

Ref. 25091 **15,86 €**

Ácido



## GEL FOSFÓRICO SCOTCHBOND

Marca: 3M  
Características: Reposición botellita de 9 ml.  
Color azul.

Ref. 2516 **48,44 €**

Ácido



## ARENA COJET

Marca: 3M  
Características: 3 u. 40 gr.

Ref. 74960 **69,63 €**

Reparador de porcelana



## RELYX ACONDICIONADOR DE CERÁMICA

Marca: 3M  
Características: Preparador de la cerámica.  
(Silano) 5ml.

Ref. 2561 **190,99 €**

## TUS VENTAJAS

*Nuestro compromiso, 100% satisfacción*

- ENVÍO GRATIS a partir de 110€ de compra.
- Disponibilidad de stock del 99,46% .
- Más de 4,600 ofertas con hasta un 50%dto.
- Hasta un 15% dto. en todas tus compras.
- 5% dto. extra por comprar en proclinic.es
- Más de 17.000 productos de las primeras marcas.
- Más de 2.500 productos Marca Proclinic.
- Entrega en 24 horas.
- Tienes 15 días para cambiar de opinión.
- Servicio devoluciones online.
- Consulta el estado de tu pedido online.



Más información



### SPECTRUM TPH3 STARTER PACKAGE

Marca: Dentsply  
 Características: Composite híbrido submicrónico de restauración de anteriores y posteriores. Brillo superficial superior. Nuevo nano-relleno. Fotopolimerizable. Estuche con 52 compules de 0,25 g. en 12 colores Vita + 4,5 ml. de Prime&Bond NT + 1 jeringa de 3 ml. de Ácido + Pistola para compules y accesorios.

Ref. 3057 **298,26 €**

### SPECTRUM TPH ECO STARTER JERINGAS

Marca: Dentsply  
 Características: 6 jeringas de 4,5 g. + 1 ml. Prime & Bond + 3 ml. ácido de Trey

Ref. 3083 **237,24 €**

### SPECTRUM TPH3 COMPULES

Marca: Dentsply  
 Características: Compules de 0,25 g.

Ref. 3056	A-1	20 compules	<b>91,68 €</b>
Ref. 3042	A-2	20 compules	<b>91,68 €</b>
Ref. 3043	A-3	20 compules	<b>91,68 €</b>
Ref. 3044	A-3,5	20 compules	<b>91,68 €</b>
Ref. 3045	A-4	10 compules	<b>49,58 €</b>
Ref. 3046	B-1	20 compules	<b>91,68 €</b>
Ref. 3047	B-2	20 compules	<b>91,68 €</b>
Ref. 3048	B-3	20 compules	<b>91,68 €</b>
Ref. 3049	C-2	20 compules	<b>91,68 €</b>
Ref. 3050	C-3	20 compules	<b>91,68 €</b>
Ref. 3055	C-4	10 compules	<b>49,58 €</b>
Ref. 3054	D-3	10 compules	<b>49,58 €</b>
Ref. 3051	IB-1	INCISAL 10 compules	<b>49,58 €</b>
Ref. 3052	OA-2	OPACO 10 compules	<b>49,58 €</b>
Ref. 3053	OA-3,5	OPACO 10 compules	<b>49,58 €</b>

### SPECTRUM TPH3 JERINGA

Características: Jeringa de 4,5 g.

Ref. 3084	A-2	<b>79,52 €</b>
Ref. 3085	A-3	<b>79,52 €</b>
Ref. 3086	A-3,5	<b>79,52 €</b>
Ref. 3087	A-4	<b>79,52 €</b>
Ref. 3088	B-1	<b>79,52 €</b>
Ref. 3089	B-2	<b>79,52 €</b>
Ref. 3090	B-3	<b>79,52 €</b>
Ref. 3091	C-2	<b>79,52 €</b>
Ref. 3092	C-3	<b>79,52 €</b>
Ref. 3093	OA-3,5	<b>OPACO 79,52 €</b>
Ref. 3094	IB-1	<b>INCISAL 79,52 €</b>



PRODUCTO DESTACADO

Spectrum TPH3 es un composite híbrido submicrónico, fotopolimerizable para restauraciones anteriores y posteriores. El composite está pre-dosificado en compules o presentado en jeringas tradicionales en una precisa selección de tonalidades VITA.

- Manejo fácil y cremoso.
- Pulido, terminación y brillo superficial mejorado gracias a un nuevo relleno.

#### INDICACIONES

- Restauración de todo tipo de cavidades en dientes anteriores y posteriores.

#### PISTOLA PARA CÁPSULAS

Características: Pistola para cápsulas.

Ref. 3095 **32,16 €**



Más información



Ref. 72769



Ref. 72760

### CERAM.X UNIVERSAL COMPULES INTRO KIT

Marca: Dentsply  
 Características: Ceram.X Universal Compules Intro Kit (24 compules, pistola de compules, 2 etiquetas iShade, instrucciones de uso, cupón de guía de color)

Ref. 72760 **124,16 €**

### CERAM.X UNIVERSAL COMPULES

Características: 16 compules x 0,25 g.

Ref. 72761 Color A1 **80,26 €**

Ref. 72762 Color A2 **80,26 €**

Ref. 72763 Color A3 **80,26 €**

Ref. 72764 Color A3.5 **80,26 €**

Ref. 72765 Color A4 **80,26 €**

Ref. 72766 Color BW **80,26 €**

Características: 52 compules x 0,25 g.

Ref. 72767 Eco color A2 **237,04 €**

Ref. 72768 Eco color A3 **237,04 €**

### CERAM.X UNIVERSAL JERINGAS INTRO KIT

Marca: Dentsply  
 Características: Ceram.X Universal Syringe Intro Kit (5 jeringas de 3 g., ClixDish, 50 puntas aplicadoras, 2 etiquetas iShade, instrucciones de uso, cupón de guía de color)

Ref. 72769 **249,58 €**

### CERAM.X UNIVERSAL JERINGAS

Características: Reposición jeringa 3 g.

Ref. 72770 Color A1 **60,20 €**

Ref. 72771 Color A2 **60,20 €**

Ref. 72772 Color A3 **60,20 €**

Ref. 72773 Color A3.5 **60,20 €**

Ref. 72774 Color A4 **60,20 €**

PRODUCTO DESTACADO

Ceram.X Universal es un composite universal nano-cerámico, foto-polimerizable, radiopaco, basado en la nueva tecnología de relleno SphereTEC™, indicado tanto para restauraciones directas como indirectas. La nueva tecnología de relleno permite la fácil adaptación del composite a las superficies de la cavidad y que no se pegue al instrumento, por lo que es fácil de modelar. Introduce un nuevo concepto de color en nube único, 5 colores para cubrir el rango VITA completo. Ajuste perfecto gracias al efecto camaleónico.





# ¡Gracias!

Gracias por ayudarnos a evolucionar como Marca. A seleccionar los mejores productos. A ofrecerte nuevos servicios. A ser más eficaces e innovadores. A ser la Marca de distribución dental líder del mercado español. ¡Gracias!



## CERAM.X DUO INTRODUCCIÓN CÁPSULAS

Marca: Dentsply  
 Características: 42 cápsulas X 0,25gr.  
**Ref. 72775** **204,81 €**

## CERAM.X DUO

Características: 16 cápsulas X 0,25gr.  
**Ref. 72776** Color D1 (A1,B1) **80,26 €**  
**Ref. 72777** Color D2 (A2,B2,C1,D2) **80,26 €**  
**Ref. 72778** Color D3 (A3,A3.5,B3-4,C2-3,D3-4) **80,26 €**  
**Ref. 72779** Color D4 (A4,C4) **80,26 €**

## DIENTES BLANCOS

Características: 16 cápsulas X 0,25gr.  
**Ref. 72780** Color DB-Bleach **80,26 €**

## ESMALTE

Características: 16 cápsulas X 0,25gr.  
**Ref. 72781** Color E1 (B1-2,C2,D4) **80,26 €**  
**Ref. 72782** Color E2 (A1-3,C1,C3-4,D2-3) **80,26 €**  
**Ref. 72783** Color E3 (A2-3,A3.5,A4,B3-4) **80,26 €**

## CERAM.X DUO INTRODUCCIÓN JERINGAS

Marca: Dentsply  
 Características: 7 jeringas X 3gr.  
**Ref. 72784** **365,33 €**

## DENTINA

Características: Reposición Jeringa 3 g.  
**Ref. 72785** Color D1 (A1,B1) **60,20 €**  
**Ref. 72786** Color D2 (A2,B2,C1,D2) **60,20 €**  
**Ref. 72787** Color D3 (A3,A3.5,B3-4,C2-3,D3-4) **60,20 €**  
**Ref. 72788** Color D4 (A4,C4) **60,20 €**

## DIENTES BLANCOS

**Ref. 72789** Color DB-Bleach **60,20 €**

## ESMALTE

**Ref. 72790** Color E1 (B1-2,C2,D4) **60,20 €**  
**Ref. 72791** Color E2 (A1-3,C1,C3-4,D2-3) **60,20 €**  
**Ref. 72792** Color E3 (A2-3,A3.5,A4,B3-4) **60,20 €**

Alta estética más fácil de obtener. Ceram-x® Duo universal, composite universal nano-cerámico, ahora con la novedosa tecnología de relleno SphereTEC™ que optimiza sus propiedades de manejo, aporta además una alta estética final de una forma más sencilla.

Sistema de color simple e ingenioso: 4 dentinas y 3 esmaltes que cubren completamente el rango de la guía VITA®.

La exclusiva tecnología SphereTEC™ optimiza el modelado de Ceram.x® duo y lo eleva a un nivel sin precedente.

El relleno de vidrio pre-polymerizado esférico ofrece una experiencia de manejo óptima con:

- Excelente adaptación cavitaria y plasticidad para un perfecto modelado
- Alta resistencia al desmayo
- No se adhiere al instrumento
- Rápido y fácil pulido para obtener excelentes resultados estéticos.



Ref. 7201

### ESTHET-X HD INTRO SYSTEM COMPULES

Marca: Dentsply  
 Características: Esthet.X HD Intro Kit Compules:  
 60 Compules x 0,25 g. (en 7 colores)  
 + Guía de colores + Dispensador  
 + Jeringa Flow  
 + Adhesivo P&B y Acido  
 + Pulidores y accesorios.

Ref. 7201

434,56 €

### ESTHET-X HD COMPLETE SYSTEM COMPULES

Características: 156 Compules (31 colores)  
 + Guía de colores  
 + Adhesivos y Pulidores.

Ref. 7202

825,73 €

### ESTHET-X HD REPOSICIÓN COMPULES

Características: Compules de 0,25 g.

Ref. 7203	A-1	20 compules	121,64 €
Ref. 7204	A-2	20 compules	121,64 €
Ref. 7205	A-3	20 compules	121,64 €
Ref. 7206	A-3,5	20 compules	121,64 €
Ref. 7207	A-4	10 compules	61,42 €
Ref. 7208	B-1	20 compules	121,64 €
Ref. 7209	B-2	20 compules	121,64 €
Ref. 7210	B-3	10 compules	61,42 €
Ref. 7211	B-5/DY	10 compules	61,42 €
Ref. 7212	C-1	10 compules	61,42 €
Ref. 7213	C-2	20 compules	121,64 €
Ref. 7214	C-3	10 compules	61,42 €
Ref. 7215	C-4	10 compules	61,42 €
Ref. 7216	C-5/XGB	10 compules	61,42 €
Ref. 7217	D-2	10 compules	61,42 €
Ref. 7218	D-3	10 compules	61,42 €
Ref. 7219	Universal	20 compules	121,64 €
Ref. 7220	White	20 compules	121,64 €
Ref. 7221	XL	10 compules	61,42 €
Ref. 7222	W-0	10 compules	61,42 €
Ref. 7223	A2-0	10 compules	61,42 €
Ref. 7224	A4-0	10 compules	61,42 €
Ref. 7225	B2-0	10 compules	61,42 €
Ref. 7226	C1-0	10 compules	61,42 €
Ref. 7227	C4-0	10 compules	61,42 €
Ref. 7228	D3-0	10 compules	61,42 €
Ref. 7229	Clear E	10 compules	61,42 €
Ref. 7230	White E	10 compules	61,42 €
Ref. 7231	Yellow E	10 compules	61,42 €
Ref. 7232	Amber E	10 compules	61,42 €
Ref. 7233	Grey E	10 compules	61,42 €

El material restaurador Esthet-X combina la tecnología de resina única de Dentsply con un nuevo vidrio patentado y nanorrelleno, para conseguir una terminación suave y brillante que rivaliza con la de los composites de microrelleno y "brilla" sobre todas las de los composites híbridos. Además, este brillo perdura en el tiempo. El nuevo vidrio patentado de Esthet-X tiene transparencia y cualidades de transmisión óptica que le confieren efecto "camaleónico". El tamaño de partícula, el nanorrelleno de sílice y su procesamiento químico se combinan en la Micro-Matrix

para obtener el pulido de un microrelleno y la dureza del composite más avanzado. Sus 31 colores en 3 opacidades diferentes le permiten recrear la estética natural en restauraciones anteriores y posteriores. Esthet-X ofrece todas las opciones estéticas necesarias en un único sistema, incluyendo colores muy claros para satisfacer las necesidades de pacientes que han recibido blanqueamientos. Propiedades de manejo

- No pegajoso, colocación sencilla.
- Propiedades físicas superiores, incluyendo alta resistencia a la fractura.
- No se desmaya tras su aplicación.
- Poco sensible a la luz ambiente durante mayor tiempo de trabajo.
- Modelado sobresaliente.
- Material ideal para todas las Clases de cavidad, carillas y cierres de diastema.



## TUS VENTAJAS

*Nuestro compromiso, 100% satisfacción*

- ENVÍO GRATIS a partir de 110€ de compra.
- Disponibilidad de stock del 99,46% .
- Más de 4,600 ofertas con hasta un 50% dto.
- Hasta un 15% dto. en todas tus compras.
- 5% dto. extra por comprar en proclinic.es
- Más de 17.000 productos de las primeras marcas.
- Más de 2.500 productos Marca Proclinic.
- Entrega en 24 horas.
- Tienes 15 días para cambiar de opinión.
- Servicio devoluciones online.
- Consulta el estado de tu pedido online.

### QUIXFIL

Marca:	Dentsply	
Características:	Compules de 0,28 g.	
<b>Ref. 3033</b>	Reposición 20 compules	<b>74,07 €</b>
<b>Ref. 3034</b>	Reposición 100 compules	<b>351,81 €</b>



### composites bulk fill

Dentsply introduce la tecnología BIT con QuiXfil: Restaurador Posterior Universal. Dentsply ha cambiado las restauraciones en posteriores a una nueva dimensión: el restaurador para posteriores QuiXfil se ha diseñado para obtener restauraciones duraderas, económicas, rápidas y del color del diente. Si el profesional emplea normalmente composite en restauraciones posteriores, con QuiXfil apreciará el curado rápido (capas de 4 mm. en 10 segundos), su durabilidad, fácil modelado, manejo nada pegajoso y procedimiento simple y rápido con el adhesivo Xeno III. No obstante, si el especialista usa habitualmente amalgama

para restauraciones en posteriores, con QuiXfil podrá ofrecer restauraciones coloreadas con un tiempo de trabajo similar al de la amalgama, sin la necesidad de ampliar la forma y tamaño de la cavidad, garantizando la satisfacción del paciente. Un Balance Perfecto: Innovación y Control con BIT. Una de las innovaciones de este material es la Tecnología BIT (Tecnología Intersticial Bimodal). Se consigue así un nivel de carga de relleno no conseguido hasta ahora (66% en volumen y 86% en peso), menor contracción (1,7%) y menor desgaste con una consistencia ideal y manejo no pegajoso para restauraciones en posteriores. Con la Tecnología PFC (Tecnología

precisa del control del Relleno), se obtiene un control máximo del tamaño del relleno y se garantiza así la consistencia ideal y un manejo no pegajoso más allá del que los composites actuales ofrecen. QuiXfil combina un sistema único: DCC (Control de Foto polimerización Dinámico), que permite a los dentistas un proceso de curado rápido y la libertad de curar hasta capas de 4 mm en 10 segundos, disponiendo además de un tiempo de trabajo de 100 segundos. QuiXfil se presenta en un único color universal con efecto camaleónico en Compules con un 10% más de material.

### composite fluido



PRODUCTO DESTACADO

Composite fluido indicado en la restauración de pequeñas cavidades, recubrimiento cavitario, y cementado de inlays y onlays de composite o cerámicos.

El diseño innovador y altamente ergonómico de la nueva cánula metálica de x-flow es una solución inteligente para la dosificación y aplicación del material fluido incluso en áreas profundas y de difícil acceso. X-flow puede usarse en combinación con los adhesivos de alto rendimiento Prime&Bond NT o Xeno III.

#### PROPIEDADES Y BENEFICIOS

- Aplicación precisa, en el punto justo
- Fácil control
- Compatibilidad con todos los restauradores fotopolimerizables.



### X-FLOW

Marca:	Dentsply	
Características:	6 colores Vita (B1, A2, A3, A4, C2, OA3) y una versión translúcida (TL), en reposiciones de 16 compulas.	
<b>Ref. 2790</b>	Color OA-3	<b>82,96 €</b>
<b>Ref. 2791</b>	Color A-2	<b>82,96 €</b>
<b>Ref. 2792</b>	Color A-3	<b>82,96 €</b>
<b>Ref. 2793</b>	Color B-1	<b>82,96 €</b>
<b>Ref. 2795</b>	Color A4	<b>82,96 €</b>

Composites Bulk Fill



### SUREFIL EASY TWIST

Marca:	Dentsply	
Características:	Jeringa 3 g.	
<b>Ref. 2763</b>	Color A	<b>62,56 €</b>
<b>Ref. 2764</b>	Color B	<b>62,56 €</b>
<b>Ref. 2765</b>	Color C	<b>62,56 €</b>

Material de alta densidad para restauraciones posteriores que ofrece una técnica simplificada y propiedades físicas sobresalientes. Incorpora una tecnología nueva IPT (tecnología de partículas entrelazadas) que permite una gran condensabilidad para la obtención de puntos de contacto como lo haría con una amalgama. Propiedades físicas excepcionales:

- Colocación en masa (+ de 5 mm).
- Resistencia igual a la amalgama
- Baja contracción
- Liberación de flúor

Este material se manipula como la amalgama pudiéndose colocar en la cavidad con el portamalgamas, para después condensarlo firmemente y adaptarlo a la cavidad con los instrumentos para amalgama y/o composites. Se presenta en tres colores A, B y C en cápsulas individuales de 2 dosis (0,28 g.) o en 3 dosis (0,40 g.).

★ NOVEDAD



**SDR FLOW+**

Marca: Dentsply  
 Características: Kit Intro Prime & Bond (45 compules x 0,25 gr, 1 adhesivo Prime&Bond Active, dispensador compules y un clixdish).

Ref. 73001 **266,19 €**



**SDR FLOW+ REPOSICIÓN ECO COMPULES**

Características: 50 compules  
 Ref. 73006 Eco Universal **230,05€**



**SDR FLOW+ REPOSICIÓN ECO JERINGAS**

Características: 10 jeringas  
 Ref. 73008 Eco Universal **186,16 €**

composites bulk fill



**SDR FLOW+ COMPULES**

Características: 15 compules  
 Ref. 73002 Universal  
 Ref. 73003 A1  
 Ref. 73004 A2  
 Ref. 73005 A3 **77,96 €**



**SDR FLOW+ REPOSICIÓN JERINGA**

Características: 2 jeringa x 1 gr.  
 Ref. 73007 Universal **41,58 €**

**SDR FLOW+ PUNTAS**

Características: 60 puntas aplicadoras jeringa  
 Ref. 73009 Universal **26,64 €**



SDR flow+ es la siguiente generación del material 'bulk-fill' SDR. La tecnología que permite reducir el stress de contracción de SDR, permite una aplicación en 4 mm en consistencia fluida con una excelente adaptación a la cavidad y auto-nivelado. Con más de 50 millones de aplicaciones en todo el mundo y resultados clínicos inmejorables con más de 6 años de seguimiento, SDR ha demostrado su habilidad para la creación de más rápidas y fáciles restauraciones Clase I y II. Adicionalmente, sus propiedades de manejo lo hacen ideal para otras indicaciones, como el tratamiento de dentición posterior primaria, sellado de fosas y fisuras, restauraciones post-endodónticas e, incluso, reconstrucción de muñones. La formulación mejorada de SDR flow+ añade incluso, más versatilidad. Al añadir el '+' de resistencia a la abrasión mejorada, y tres colores adicionales (A1, A2, A3), SDR flow+ expande su rango de indicaciones, incluyendo Classes III y V también, además de añadir opciones más estéticas para optimizar las restauraciones en Clases II en áreas visibles.



# ¡Gracias!

Gracias por ayudarnos a evolucionar como Marca. A seleccionar los mejores productos. A ofrecerte nuevos servicios. A ser más eficaces e innovadores. A ser la Marca de distribución dental líder del mercado español. ¡Gracias!



Adhesivo universal



Ref. 30624      Ref. 30625

Ref. 30626      Ref. 30627

Ref. 30628      Ref. 30629

**PRIME&BOND ACTIVE**  
 Marca: Dentsply

Ref. 30624	Intro Kit	<b>109,06 €</b>
Ref. 30625	Reposición 4ml	<b>99,36 €</b>
Ref. 30626	Eco Reposición 3x4ml	<b>249,64 €</b>
Ref. 30627	Mini Reposición 1x2,5ml	<b>65,42 €</b>
Ref. 30628	80 u. monodosis	<b>175,72 €</b>
Ref. 30629	240 u. monodosis	<b>442,29 €</b>

Prime&Bond active™ introduce la nueva y patentada tecnología Active-Guard™. Adhesivo universal con control activo de la humedad, supera la tensión superficial del agua y se dispersa a través de la dentina dentro de los túbulos dentinarios, formando una capa uniforme y homogénea. Tras el secado con aire, el solvente y el agua se evaporan juntos, dejando una capa consistente de adhesivo en toda la superficie, asegurando así una adhesión fuerte. Fácil de usar. Resultados consistentes. Elevada adhesión. Control activo con Prime&Bond active™.

- Adhesión fiable en dentina tanto sobrehumedecida como desecada
- Prácticamente sin sensibilidad postoperatoria
- Grosor de película muy delgado lo que reduce el riesgo de encharcamiento y el desajuste de la restauración
- Tiempo de trabajo reducido y menores desechos, ya que sigue siendo utilizable tras 30 minutos en un CIXdish cerrado
- Una formulación patentada libre de HEMA, TGDMA o bisfenol

• Versatilidad de uso, para todas las técnicas de grabado y todas las indicaciones

Adhesivo de grabado total



**PRIME & BOND QUICK MONODOSIS**  
 Marca: Dentsply  
 Características: 80 unidades. Monodosis.

Ref. 3074      **222,59 €**

Adhesivo de grabado total



**PRIME & BOND XP**  
 Marca: Dentsply  
 Características: Adhesivo de Grabado Total. Fotopolimerizable.

Ref. 3590	5 ml.	<b>134,18 €</b>
Ref. 35903	3 x 5 ml.	<b>382,40 €</b>
Ref. 99860	Mini kit 2,5 ml.	<b>69,71 €</b>

Ref. 99860

**PRODUCTO DESTACADO**

XP BOND es un adhesivo de grabado total que aporta un rendimiento extra porque ofrece una excelente adhesión, fácil manejo, alta tolerancia a la técnica y uso universal real (restauraciones directas e indirectas).

**VENTAJAS**

- Un frasco / Una sola capa para todas la restauraciones directas.
- Largo tiempo de trabajo
- No se requiere pincelado enérgico
- Buena visibilidad de la capa adhesiva
- Nuevo frasco semi-transparente

Adhesivo de grabado total

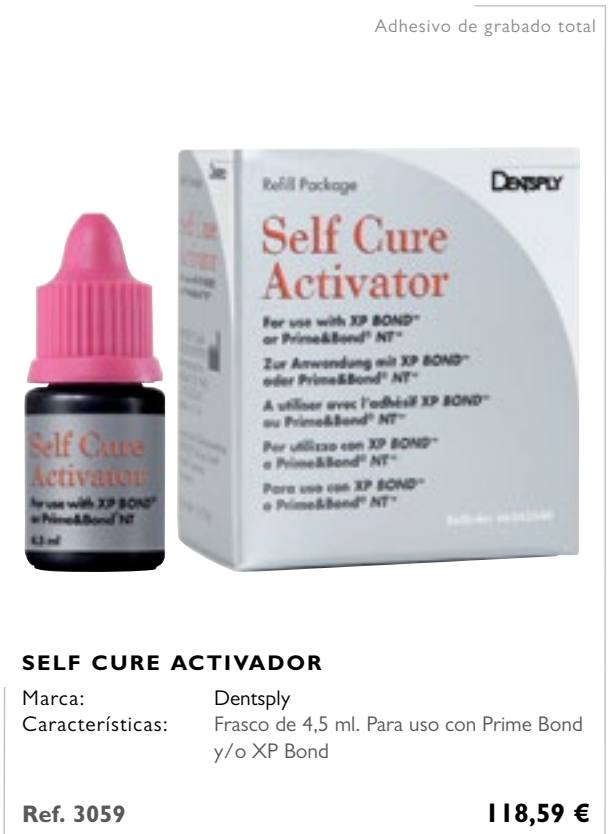

**SELF CURE ACTIVADOR**  
 Marca: Dentsply  
 Características: Frasco de 4,5 ml. Para uso con Prime Bond y/o XP Bond

Ref. 3059      **118,59 €**

## adhesivo universal



Ref. 30743



Ref. 30742

### XENO SELECT

- Marca: Dentsply
- Características: Adhesivo para grabado total y auto-grabado.
- Aplicable con todas las técnicas de grabado.
  - Alta seguridad de aplicación en dentina seca y húmeda.
  - No más sensibilidad post-operatoria.
  - Tiempo de trabajo de 30 minutos en CliXdish cerrado.

Ref. 30742 4ml  
Ref. 30743 3 x 4 ml

101,53 €  
255,75 €

## ácido



### CONDITIONER 36-JERINGA

- Marca: Dentsply
- Características: 2 Jeringas x 3 ml. + 25 agujas.

Ref. 2798

35,00 €

## Ácido



### NRC ÁCIDO

- Marca: Dentsply
- Características: 4,5 ml. Grabador ácido que no necesita lavado; para compómeros.

Ref. 3060

53,06 €

Un nuevo concepto de grabado ácido sin lavado, para la aplicación exclusiva con compómeros.

- Imprimación, limpieza y acondicionamiento en un único paso.
- Útil en esmalte y dentina.
- No se requiere lavado tras su aplicación.

- Menos agresivo con el esmalte que el grabado con ácido ortofosfórico.
- Menor tiempo de aplicación.
- Fuerza de adhesión igual que con ácido ortofosfórico.
- Componentes imprimadores asisten la aplicación posterior de Prime&Bond NT.

## Adhesivo de grabado total



### PRIME & BOND NT REPOSICIÓN

- Marca: Dentsply
- Características: Adhesivo Monocomponente a Dentina y Esmalte. 2 Frascos x 4,5 ml.

Ref. 3062

201,15 €



Más información



PRODUCTO DESTACADO

Adhesivo monocomponente con adhesión a esmalte y dentina, diseñado para unir composites y compómeros con esmalte, dentina, cerámica y metales.

Prime&Bond NT combina primer y adhesivo en un solo frasco. La reducción de componentes y pasos del tratamiento simplifica su uso, manteniendo una alta retención con una protección a largo plazo contra las microfiltraciones.

#### INDICACIONES

- Restauraciones de Composite: Surefil, Spectrum
- Restauraciones con Dyract®/ Dyract® AP

- Procedimientos de cementación
  - Reparaciones adhesivas
  - Barnizar cavidades adhesivas
  - Barniz protector
- VENTAJAS**
- Estabilidad a largo plazo demostrada.
  - Liberación de flúor.
  - Propiedades de manejo excepcionales.
  - Calidad marginal.
  - Fuerza de unión extremadamente alta
  - Suficiente espesor de capa con una sola aplicación, permitiendo la técnica de una sola capa.
  - Polimerizable por luz en 10 segundos.





Más información



**PRODUCTO DESTACADO**

Dyract eXtra es el material de compómero más reciente y avanzado de Dentsply.

#### CARACTERÍSTICAS Y VENTAJAS

- Alta durabilidad y resistencia al desgaste
- Relajación del estrés de polimerización (contracción neta del 0,5%)
- Superficie suave y efecto de pre-pulido
- Manejo y adaptación a la cavidad excelentes
- Liberación de flúor
- Procedimiento rápido y sencillo
- Largo tiempo de trabajo: 90 segundos. Tiempo corto de polimerización: 10 segundos.

- Adaptación excelente a la cavidad y manejo sencillo
- La dureza de Dyract y su comportamiento único como compómero, con su liberación de flúor y relajación del estrés de polimerización contribuye a su éxito clínico demostrado.

#### INDICACIONES

- Lesiones Cervicales
- Pacientes con alto riesgo de caries
- Paciente periodontales
- Pacientes geriátricos
- Restauraciones posteriores en adultos: Clases I y II

#### DYRACT EXTRA REPOSICIONES

Marca: Dentsply

Características: 20 compules.

<b>Ref. 7251</b>	Color A2	<b>85,59 €</b>
<b>Ref. 7252</b>	Color A3	<b>85,59 €</b>
<b>Ref. 7253</b>	Color A3.5	<b>85,59 €</b>
<b>Ref. 7254</b>	Color A4	<b>85,59 €</b>
<b>Ref. 7255</b>	Color B1	<b>85,59 €</b>
<b>Ref. 7256</b>	Color B3	<b>85,59 €</b>
<b>Ref. 7257</b>	Color C2	<b>85,59 €</b>
<b>Ref. 7258</b>	Color C3	<b>85,59 €</b>
<b>Ref. 7259</b>	Color Opaco A2	<b>85,59 €</b>
<b>Ref. 72590</b>	Color Opaco A3	<b>85,59 €</b>

Compómeros



#### DYRACT FLOW REPOSICIÓN

Marca: Dentsply

Características: Compómero de consistencia fluida para a odontología mínima invasiva. 2 jeringas de 1,8 g. + 25 puntas.

<b>Ref. 3021</b>	Color A2	<b>80,81 €</b>
<b>Ref. 3022</b>	Color A3	<b>80,81 €</b>
<b>Ref. 30235</b>	Color A4	<b>80,81 €</b>
<b>Ref. 3024</b>	Color B1	<b>80,81 €</b>
<b>Ref. 3027</b>	Color Opaco	<b>80,81 €</b>

Dyract Flow continúa con la tradición innovadora en la tecnología de compómeros y ofrece una consistencia fluida basada en el éxito clínico de Dyract y Dyract AP. Su consistencia y la jeringa con que se administra se ha diseñado especialmente para cubrir las necesidades de la odontología mínima invasiva:

- Restauraciones invasivas mínimas. - Reparación de márgenes.
- Restauraciones sin estrés oclusal, pequeñas, en dientes anteriores y posteriores.
- Revestimiento de cavidades.
- Restauraciones clase V poco profundas.

Dyract flow ofrece la oportunidad de tratamiento sin lavado, en contraste al procedimiento con ácido fosfórico necesario para composites, reduciendo por ello el riesgo de contaminación salivar que puede producirse con el cambio de rollos de algodón tras el lavado del ácido fosfórico. NRC y Prime&Bond NT, usados con Dyract flow, pueden emplearse también con Dyract AP y forman parte del SISTEMA RESTAURADOR DENTSPLY. Debido a la naturaleza de Dyract flow, se ha elegido un sistema de administración en jeringa: el 90% de los dentistas que lo han evaluado encontraron que la jeringa combinada con una cánula muy fina fue la mejor forma de aplicación en cavidades con invasión mínima.

## accesorios



#### PISTOLA CÁPSULAS

Marca: Dentsply

Características: Pistola cápsulas.

<b>Ref. 3095</b>	<b>32,16 €</b>
------------------	----------------



Ref. 4865

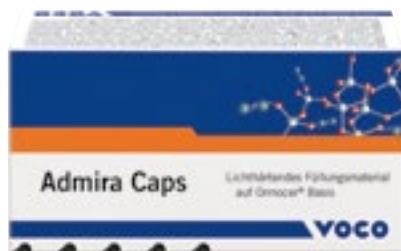

Ref. 59269

## composite anteriores

### ADMIRA ESTUCHE JERINGA

Marca: Voco  
**Ref. 4865** Material a base de Ormocer.  
 7 Jeringas + Adhesivo y ácido. **357,10 €**

**Ref. 96805** 3 x A2 + 3 x A3 + 1 x A 3.5  
 + Ácido y adhesivo **357,10 €**

### ADMIRA JERINGA REPOSICIÓN

Características: 1 jeringa de 4 g.  
**Ref. 48669** Color A-1 **56,96 €**  
**Ref. 4867** Color A-2 **56,96 €**  
**Ref. 4868** Color A-3 **56,96 €**  
**Ref. 4869** Color A-3,5 **56,96 €**  
**Ref. 96845** Color A-4 **56,96 €**  
**Ref. 4870** Color B-2 **56,96 €**  
**Ref. 4871** Color B-3 **56,96 €**  
**Ref. 4872** Color C-2 **56,96 €**  
**Ref. 4873** Color OA2 **56,96 €**

### ADMIRA CÁPSULAS REPOSICIÓN

Características: 25 cápsulas  
**Ref. 59269** Color A2 **90,43 €**  
**Ref. 59270** Color A3 **90,43 €**  
**Ref. 59271** Color A3.5 **90,43 €**

Admira es un material de obturación fotopolimerizable a base de Ormocer. Admira se usa en combinación con Admira Bond. Características: Condensable, muy fácil de modelar. No se pega al instrumental. Presenta alta resistencia a la abrasión.

Relativamente insensible a la humedad. Ventajas: Baja contracción de polimerización. Excelente adaptación marginal. Gran biocompatibilidad

Composites Fluidos



### ADMIRA FUSION FLOW

Marca: Voco  
 Características: Set de 5 jeringas de 2 g.  
**Ref. 48793** **233,40 €**

### REPOSICIÓN ADMIRA FLOW

Características: 2 jeringas de 2 g.  
**Ref. 48794** Color A1 **Ref. 48801** Color B2  
**Ref. 48795** Color A2 **Ref. 48802** Color C2  
**Ref. 48796** Color A3 **Ref. 48803** Color Incisal  
**Ref. 48797** Color A3.5 **Ref. 48804** Color OA2  
**Ref. 48798** Color A4 **Ref. 48805** Color B1  
**Ref. 48799** Color B1 **Ref. 48806** Color WO

**84,87 €/u.**

Material de restauración de ORMOCER® nano-híbrido, fluido y fotopolimerizable. El primer material fluido a escala mundial de base exclusivamente cerámica. Gracias a la tecnología ORMOCER® tiene una contracción de polimerización extremadamente baja (2,75 % en vol.) y un estrés de contracción especialmente reducido en comparación con composites de restauración fluidos convencionales. Inerte, por lo que es totalmente biocompatible y tiene una extrema estabilidad cromática. "Flow-on-demand", es decir fluye y es estable cuando se requiere. Después de su aplicación es tan estable que no fluye de la cavidad. Fluididez excelente con humectación completa de las paredes cavitarias.

Composites Universales



### ADMIRA FUSION JERINGA-CÁPSULA

Marca: Voco  
 Características: Set + Bond 5 jeringas de 3 g.  
**Ref. 48750** **385,53 €**

Características: 1 jeringa de 3 g.  
**Ref. 48751** Color A1 **Ref. 48760** Color C2  
**Ref. 48752** Color A2 **Ref. 48761** Color D3  
**Ref. 48753** Color A3 **Ref. 48762** Color GA3.25  
**Ref. 48754** Color A3,5 **Ref. 48763** Color GA5  
**Ref. 48755** Color A4 **Ref. 48764** Color Incisal  
**Ref. 48756** Color B1 **Ref. 48765** Color OA1  
**Ref. 48757** Color B2 **Ref. 48766** Color OA2  
**Ref. 48758** Color B3 **Ref. 48767** Color OA3  
**Ref. 48759** Color B1 **Ref. 48768** Color OA3.5  
**71,79 €u.**

Características: Set + Bond 75 cápsulas de 0,2 g.  
**Ref. 48769** **385,53 €**

### ADMIRA FUSION TRIAL PACK VOCO

Características: 1 jeringa de 2 g de Admira Fusion Flow, A3  
 3 cápsulas de 0,2 g de Admira Fusion, A2  
 3 cápsulas de 0,2 g de Admira Fusion, A3  
 3 cápsulas de 0,2 g de Admira Fusion, A3.5  
 3 cápsulas de 0,2 g de Admira Fusion x-tra, universal  
**Ref. 61747** **67,57 €u.**

Características: 15 cápsulas de 0,2 g.  
**Ref. 48770** Color A1 **Ref. 48781** Color D3  
**Ref. 48772** Color A2 **Ref. 48782** Color GA3.25  
**Ref. 48773** Color A3 **Ref. 48783** Color GA5  
**Ref. 48774** Color A3,5 **Ref. 48784** Color Incisal  
**Ref. 48775** Color A4 **Ref. 48785** Color mixed  
**Ref. 48776** Color B1 **Ref. 48786** Color OA1  
**Ref. 48777** Color B2 **Ref. 48787** Color OA2  
**Ref. 48778** Color B3 **Ref. 48788** Color OA3  
**Ref. 48779** Color B1 **Ref. 48789** Color OA3.5  
**Ref. 48780** Color C2 **71,79 €u.**

Primer material de restauración universal de base exclusivamente cerámica con Ormocer nanohíbrido. Las ormoceras utilizadas para la fabricación de Admira Fusion le confieren una elevada biocompatibilidad, no contiene monómeros clásicos y por lo tanto no se liberan tras la polimerización. Indicado para restauraciones de clase I a V, restauraciones de dientes anteriores, destaca su estabilidad cromática. Material homogéneo de extraordinaria manipulación y compatible con todos los adhesivos convencionales.

Composites Universales



### FINALTOUCH

Marca: Voco  
 Características: 5 jeringas x 1,5 g.  
**Ref. 61750** Set **140,29 €**

### REPOSICIÓN FINALTOUCH

Características: 1 jeringa x 1,5 g.  
**Ref. 61751** Azul  
**Ref. 61752** Marrón  
**Ref. 61753** Naranja  
**Ref. 61754** Blanco  
**Ref. 61755** Amarillo **34,09 €u.**

Composite fotopolimerizable diseñado para la caracterización cromática de las restauraciones de composite directas e indirectas, disponible en cinco tonos (blanco, azul, amarillo, naranja, marrón).

# ¡Una verdadera evolución!

Nuevo:  
Envase de prueba



También  
en "flow" y  
en "bulk fill"

## LA PRIMERA CERÁMICA PARA RELLENAR

- El primer material de restauración universal del mundo basado exclusivamente en cerámica
- La más baja contracción de polimerización (1,25 % del vol.) y un estrés de contracción especialmente bajo\*
- Inerte, por consiguiente altamente biocompatible y extremadamente estable en el color
- Para las más altas exigencias en el área de dientes anteriores y posteriores
- Manipulación excelente, simple pulido a alto brillo así como una alta dureza superficial garantizan unos resultados de primera calidad durante largo tiempo
- Es compatible con todos los adhesivos convencionales

\*en comparación con todos los composites de restauración convencionales

## Admira Fusion



## TUS VENTAJAS

*Nuestro compromiso, 100% satisfacción*

- ENVÍO GRATIS a partir de 110€ de compra.
- Disponibilidad de stock del 99,46% .
- Más de 4,600 ofertas con hasta un 50%dto.
- Hasta un 15% dto. en todas tus compras.
- 5% dto. extra por comprar en proclinic.es
- Más de 17.000 productos de las primeras marcas.
- Más de 2.500 productos Marca Proclinic.
- Entrega en 24 horas.
- Tienes 15 días para cambiar de opinión.
- Servicio devoluciones online.
- Consulta el estado de tu pedido online.

### GRANDIO FLOW

Marca:	Voco
Características:	2 jeringas de 2 g.
<b>Ref. 4899</b>	Color A1
<b>Ref. 4896</b>	Color A2
<b>Ref. 4884</b>	Color A3
<b>Ref. 48995</b>	Color A3.5
<b>Ref. 59543</b>	Color B1
<b>Ref. 59544</b>	Color C2
Características:	20 cápsulas de 0,25 g.
<b>Ref. 96808</b>	Grandio Flow A3
<b>Ref. 96809</b>	Grandio Flow A3.5



composite fluido

<b>72,51 €</b>
<b>72,51 €</b>
<b>72,51 €</b>
<b>72,51 €</b>
<b>72,51 €</b>
<b>72,51 €</b>
<b>77,46 €</b>
<b>77,46 €</b>

Material universal nano-híbrido fluido fotocurable. Ventajas:  
 - Fluidez óptima y mayor grado de relleno.  
 - Coincidencia exacta en el color con Grandio.  
 - Excelente capacidad de mojado.  
 - Propiedades físicas sobresalientes.

- Contracción de polimerización significativamente menor que los composites fluidos convencionales.  
 - Muy buena resistencia a la abrasión.  
 - Alta resistencia transversal.  
 - Se puede usar con todos los adhesivos convencionales.



### GRANDIO CAPS SET INTRO

Marca: Voco  
 Características: 50 cápsulas + colorímetro

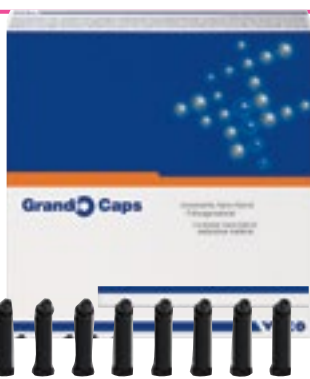

Ref. 4881

**Ref. 4881** **190,45 €**

### GRANDIO SET INTRO JERINGAS

Características: 5 jeringas + colorímetro



Ref. 4880

**Ref. 4880** **325,48 €**

### GRANDIO REPOSICIONES

Características:	jeringa de 4 g.	
<b>Ref. 4889</b>	Color A1	<b>76,22 €</b>
<b>Ref. 4885</b>	Color A2	<b>76,22 €</b>
<b>Ref. 4886</b>	Color A3	<b>76,22 €</b>
<b>Ref. 4905</b>	Color A4	<b>76,22 €</b>
<b>Ref. 4887</b>	Color A3,5	<b>76,22 €</b>
<b>Ref. 35501</b>	Color B2	<b>76,22 €</b>
<b>Ref. 61702</b>	Color D2	<b>76,22 €</b>
<b>Ref. 4888</b>	Color A2 Opaco	<b>76,22 €</b>
<b>Ref. 48504</b>	Color OA3.5	<b>76,22 €</b>

Características:	20 cápsulas de 0,25 g.	
<b>Ref. 4890</b>	Color A1	<b>82,30 €</b>
<b>Ref. 4892</b>	Color A2	<b>82,30 €</b>
<b>Ref. 4893</b>	Color A3	<b>82,30 €</b>
<b>Ref. 61710</b>	Color A4	<b>82,30 €</b>
<b>Ref. 4894</b>	Color A3,5	<b>82,30 €</b>
<b>Ref. 4895</b>	Color A2	<b>82,30 €</b>
<b>Ref. 75629</b>	Color A3.5	<b>82,30 €</b>
<b>Ref. 61711</b>	Color B1	<b>82,30 €</b>
<b>Ref. 61712</b>	Color B2	<b>82,30 €</b>
<b>Ref. 61721</b>	Color B3	<b>82,30 €</b>
<b>Ref. 61713</b>	Color C2	<b>82,30 €</b>
<b>Ref. 61714</b>	Color C3	<b>82,30 €</b>
<b>Ref. 97621</b>	Color D2	<b>82,30 €</b>
<b>Ref. 98645</b>	Color D3. Dentina	<b>82,30 €</b>

PRODUCTO DESTACADO

Material de restauración universal, nano-híbrido y fotopolimerizable. Presentado en jeringas de 4 g. o cápsulas de 0,25 g.

#### CARACTERÍSTICAS Y VENTAJAS

- Propiedades físicas excelentes para restauraciones duraderas
- Considerable menor contracción de polimerización que los composites convencionales
- Alto contenido de relleno de un 87% en peso
- Resistencia a la abrasión extremadamente alta
- Alta resistencia transversal
- Consistencia suave para manipulación adecuada
- Estética excelente

- Puede usarse con todos los adhesivos para esmalte y dentina
  - Disponible en 16 colores
- INDICACIONES**
- Restauraciones de la clase I a V
  - Reconstrucción de anteriores afectados por traumatismos
  - Frentes estéticos directos en anteriores
  - Corrección de forma y color para mejorar estética
  - Ferulización de piezas dentarias
  - Reparación de frentes estéticos
  - Reconstrucción de muñones
  - Inlays de composite

Composites universales



Composites Bulk Fill



**ADMIRA FUSION X-TRA**

Marca: Voco

Ref. 48790 15 cápsulas de 0,2 g. **71,79 €**

Ref. 48791 1 jeringa de 3 g. universal. **71,79 €**

Primer material de restauración universal de base exclusivamente cerámica con Ormocer nanohíbrido. Las ormoceras utilizadas para la fabricación de Admira Fusion le confieren una elevada biocompatibilidad, no contiene monómeros clásicos y por lo tanto no se liberan tras la polimerización. Indicado para restauraciones de clase I a V, restauraciones de dientes anteriores, destaca su estabilidad cromática. Admira Fusion Xtra permite incrementos de hasta 4mm con propiedades físicas idénticas en contracción de volumen reducida y en color universal ideal para posteriores.



Composites Bulk Fill



**ADMIRA FUSION X-BASE**

Marca: Voco

Características: 2 jeringas de 2 g. Universal

Ref. 48513 **82,40 €**

Material de base bulk-fill fluido con tecnología ORMOCER nano-híbrida basado completamente en óxido de silicio. Rápido y de alta calidad - base de restauración de 4 mm en sólo un simple paso. Alto contenido de relleno, contracción y estrés bajo, y alta biocompatibilidad. Presentado en jeringa NDT, sin derrame ni goteo.



Composites Bulk Fill



**X-TRA FIL JERINGA**

Marca: Voco

Ref. 4843 Jeringa de 5 g. **59,12 €**

**X-TRA FIL CÁPSULAS**

Ref. 4844 20 Cápsulas de 0,25 g. **59,12 €**

Material de obturación fotopolimerizable para dientes posteriores Indicado para obturaciones de la clase I y II y reconstrucción de muñones.  
 - Profundidad de curado 4 mm.  
 - Tiempo de curado de sólo 10 segundos.  
 - Color universal.  
 - Duradero y económico.  
 - Fácil uso  
 - Excelentes propiedades físicas

Composites Bulk Fill



**X-TRA BASE**

Marca: Voco

Características: 2 jeringas de 2 g.

Ref. 48470 SPR Universal **69,73 €**

Ref. 48548 Color A2 **69,73 €**

¡El nuevo composite **flow** para la técnica de obturación en bloque!  
 ¡Para la terapia de obturación eficiente y segura en el área de los dientes posteriores!  
 Composite base fluido y fotopolimerizable:  
 • Base de restauración de 4 mm en sólo 10 segundos (color universal).  
 • Baja tensión de contracción.  
 • Alta radiopacidad (350% Al).  
 • "Autonivelante".

Composites Fluidos

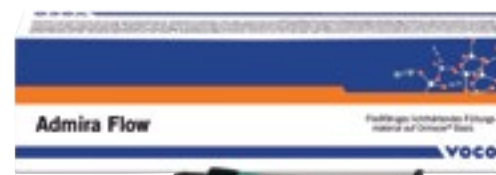

**ADMIRA FLOW**

Marca: Voco

Características: Fluido. 2 jeringas de 1,8 g.

Ref. 4874 TRISSET: 3 jeringas + Adhesivo y ácido **157,38 €**

Ref. 61717 Color A1 **67,77 €**

Ref. 61720 Color A2 **67,77 €**

Ref. 61716 Color A3 **67,77 €**

Ref. 48741 Color A3.5 **67,77 €**



Composites universales



**POLOFIL SUPRA ESTUCHE**

Marca: Voco

Características: Fotopolimerizable. Con el sistema de cargas Supra. No se pega. 7 Jeringas de 4 g. + Adhesivo Solobond M + Ácido y accesorios.

Ref. 4860 **245,86 €**

**POLOFIL SUPRA JERINGA REPOSICIÓN**

Características: 1 jeringa de 4 g.

Ref. 99494 Color A1 **36,26 €**

Ref. 4861 Color A2 **36,26 €**

Ref. 4862 Color A3 **36,26 €**

Ref. 4863 Color A3,5 **36,26 €**

Composite fotopolimerizable con el sistema de cargas Supra para restauraciones estéticas en el sector anterior y posterior así como para inlays. Polofil Supra no se pega, se deja condensar bien, puede ser pulido excelentemente y posee una estabilidad muy alta. 10 colores (guía de colores en código Vita) posibilitan restauraciones estéticas perfectas. Polofil Supra corresponde a ISO 4049 (EN 24049).

Composites universales



## GRANDIO SO CÁPSULAS

Marca: Voco  
Características: 16 cápsulas de 0,25 g.

<b>Ref. 49059</b>	Color A1	<b>81,68 €</b>
<b>Ref. 49060</b>	Color A2	<b>81,68 €</b>
<b>Ref. 49061</b>	Color A3	<b>81,68 €</b>
<b>Ref. 49062</b>	Color A3.25	<b>81,68 €</b>
<b>Ref. 49046</b>	Color A3.5	<b>81,68 €</b>
<b>Ref. 97550</b>	Color A3.5 Opaco	<b>81,68 €</b>
<b>Ref. 49063</b>	Color A4	<b>81,68 €</b>
<b>Ref. 49064</b>	Color A5	<b>81,68 €</b>
<b>Ref. 48505</b>	Color B2	<b>81,68 €</b>
<b>Ref. 49048</b>	Color C2	<b>81,68 €</b>
<b>Ref. 49044</b>	Color D3	<b>81,68 €</b>
<b>Ref. 49049</b>	Color A2 Opaco	<b>81,68 €</b>



Composites universales

## GRANDIO SO JERINGA

Marca: Voco  
Características: Jeringa de 4 g.

<b>Ref. 49066</b>	Color A-1	<b>81,68 €</b>
<b>Ref. 49051</b>	Color A-2	<b>81,68 €</b>
<b>Ref. 48849</b>	Color A2 Opaco	<b>81,68 €</b>
<b>Ref. 48858</b>	Color A-3	<b>81,68 €</b>
<b>Ref. 48856</b>	Color A-3,5	<b>81,68 €</b>
<b>Ref. 48859</b>	Color A-4	<b>81,68 €</b>
<b>Ref. 49045</b>	Color A-5	<b>81,68 €</b>
<b>Ref. 48857</b>	Color VC A-3,25	<b>81,68 €</b>
<b>Ref. 49058</b>	Color BL	<b>81,68 €</b>
<b>Ref. 49065</b>	Color B2	<b>81,68 €</b>
<b>Ref. 49068</b>	Color C2	<b>81,68 €</b>
<b>Ref. 49069</b>	Color D3	<b>81,68 €</b>

Material de restauración nano-híbrido y universal  
CARACTERÍSTICAS Y VENTAJAS

- Utilizable universalmente para las más altas exigencias en el área de los dientes anteriores y posteriores
- Alta estabilidad de color
- Adaptación óptima de opacidad y translucidez para resultados parecidos al diente con solo un color
- Consistencia suave, no pegajosa; fácil modelado
- Simple pulido a alto brillo - superficies duraderamente lisas

INDICACIONES

- Obturaciones de las clases I a V
- Reconstrucción de dientes anteriores afectados por traumatismos
- Revestimiento de dientes anteriores descoloridos
- Correcciones de forma o color por razones de estética
- Ferulización
- Reparaciones de facetas
- Obturaciones de dientes de leche
- Reconstrucciones de muñones para coronas
- Inlays de composite

Composite posteriores



## IONOSTAR MOLAR

Marca: Voco

<b>Ref. 48501</b>	Set surtido 50 cápsulas.	<b>140,29 €</b>
<b>Ref. 48502</b>	Color A2 (2 Jeringas de 2 g.)	<b>56,24 €</b>
<b>Ref. 48503</b>	Color A3 (2 Jeringas de 2 g.)	<b>56,24 €</b>

- Material para obturaciones de ionómero de vidrio:
- Obturaciones de cavidades de clase I no sometidas a oclusión
- Obturaciones semipermanentes de cavidades de clase I y II
- Obturaciones de lesiones en el cuello dental, cavidades de clase V y caries radiculares
- Obturaciones de cavidades de clase III
- Restauraciones de dientes de leche
- Base/rellenos
- Reconstrucciones de muñón
- Obturaciones provisionales
- Consistencia ajustable por la variación del tiempo de mezcla.
- Perfecta adaptación marginal y fácil de aplicar.
- Modelable inmediatamente después de la aplicación sin que se pegue al instrumento.
- En la nueva cápsula de aplicación de VOOCO, por eso simplemente utilizable sin ningún activador.
- Alta resistencia a la compresión y resistencia a la abrasión.

Composite posteriores



## IONOSTAR PLUS

Marca: Voco

<b>Ref. 48744</b>	150 cápsulas A2	<b>378,83 €</b>
<b>Ref. 48745</b>	150 cápsulas A3	<b>378,83 €</b>
<b>Ref. 48746</b>	20 cápsulas A2	<b>56,24 €</b>
<b>Ref. 48747</b>	20 cápsulas A3	<b>56,24 €</b>
<b>Ref. 48748</b>	20 cápsulas A3,5	<b>56,24 €</b>
<b>Ref. 48749</b>	Set aplicación 50 cápsulas.	<b>140,29 €</b>

Material de restauración de ionómero de vidrio de fraguado rápido, ideal para conseguir resultados rápidos y estéticos. Tiempo de mezcla de 10 segundos con una consistencia blanda, en unos segundos adquiere consistencia modelable sin que se pegue al instrumento con dos minutos de fraguado. Ionostar Plus tiene una fluorescencia equivalente al diente natural.

Composite Posteriores



## GRANDIOSO INLAY SYSTEM

Marca: Voco  
Grandioso Inlay System Set:  
15 Cápsulas Grandioso: A2, A3, A3.5  
15 Singledose Adhesivo Futurabond DC  
5 Pulidores Dimanto  
3 cartuchos de 50 ml. Silicona + puntas  
Cemento Bifix QM, jeringa 10 g. + puntas

**Ref. 48552** **314,15 €**

## GRANDIOSO SILICONA

**Ref. 48524** 2 cartuchos de 50 ml. **56,24 €**

Set innovador para confeccionar los inlays de composite indirectos en el sillón. El System-Set permite la confección en el sillón tan rápida como simple de 15 inlays de composite indirectos, de modo que ya no se requiere una cooperación con el laboratorio. Tampoco hay que utilizar ningunos instrumentos CAD/CAM caros para confeccionar inlays de alta calidad. Todos los componentes contenidos en el Grandioso Inlay System están combinados óptimamente y permiten así la confección extraoral de inlays estéticos en solamente una sesión. El System-Set contiene, adicionalmente a los probados productos Grandioso, Futurabond DC, Bifix QM y Dimanto, también la nueva silicona por adición especialmente desarrollada para la fabricación de modelos de prótesis. Esta silicona presenta una alta exactitud de diseño y una alta dureza final. Así se puede preparar un modelo conforme a la realidad con una técnica convencional.

**GRANDIO SO HEAVY FLOW**

Marca: Voco  
Características: 5 Jeringas de 2 g.

Ref. 48851 Set Jeringa **164,59 €**



**GRANDIO SO FLOW**

Características: 5 Jeringas de 2 g.

Ref. 49004 Set Jeringa **164,59 €**

Características: 2 Jeringas de 2 g.

Ref. 49001 Color A2 **75,50 €**

Ref. 49002 Color A3 **75,50 €**

Ref. 49003 Color A3.5 **75,50 €**



Características: 2 Jeringas de 2 g.

Ref. 97229 Color A1 **75,50 €**

Ref. 49047 Color A2 **75,50 €**

Ref. 48850 Color A3 **75,50 €**

Ref. 48854 Color A3.5 **75,50 €**

Ref. 49055 Color A4 **75,50 €**

Ref. 49057 Color OA2 **75,50 €**

Ref. 48855 Color VC **75,50 €**

Ref. 49056 Color WO **75,50 €**

Heavy Flow: material de restauración nano-híbrido, fluido y universal de alta viscosidad  
Flow: material de obturación nano-híbrido fluido y universal de viscosidad media.; comportamiento de fluidez excelente con un mojado completo de las paredes cavitarias.  
• Resistencia elevada en comparación con materiales fluidos convencionales: no fluye indeseadamente.  
• Mejores propiedades físicas que materiales condensables: muy alto contenido de relleno (83% en peso).  
• Restauraciones de cualquier cavidad mínimamente invasiva.  
• Restauraciones de cavidades pequeñas de la clase I y sellado de fisuras ampliado.  
• Restauraciones de la clase II hasta V, incluyendo defectos cuneiformes y caries cervicales.  
• Para relleno de socavado.

- Para bases y recubrimiento de cavidades.
- Reparaciones de restauraciones y frentes.
- Fijaciones de prótesis translúcidas como coronas completas de cerámica.
- Bloqueo y ferulización de dientes (p.ej. con tiras de fibra de vidrio)
- Uso como material base en combinación con fibras de vidrio o parecido para la fabricación de coronas y puentes semipermanentes.
- Aplicación segura y precisa.
- Radiopacidad extremadamente alta (AI al 500%) en el color WO para un contraste especialmente bueno al tejido del diente y otros materiales de restauración

**TUS VENTAJAS**

*Nuestro compromiso, 100% satisfacción*

- ENVÍO GRATIS a partir de 110€ de compra.
- Disponibilidad de stock del 99,46% .
- Más de 4,600 ofertas con hasta un 50%dto.
- Hasta un 15% dto. en todas tus compras.
- 5% dto. extra por comprar en proclinic.es
- Más de 17.000 productos de las primeras marcas.
- Más de 2.500 productos Marca Proclinic.
- Entrega en 24 horas.
- Tienes 15 días para cambiar de opinión.
- Servicio devoluciones online.
- Consulta el estado de tu pedido online.

**AMARIS JERINGAS**

Marca: Voco  
Ref. 48541 Set: 8 Jeringas de 4 g.  
+ 2 jeringas de 1,8 g.  
+ Futurabond NR Single Dose **642,93 €**

Ref. 48542 Set: 8 Jeringas de 4 g.  
+ 2 jeringas de 1,8 g. Amaris Flow **557,33 €**

Ref. 48474 Set: 5 jeringas de 4g. **341,55 €**

Ref. 96853 Color Opaque 01 **77,66 €**

Ref. 96814 Color Opaque 02 **77,66 €**

Ref. 35504 Color Opaque 03 **77,66 €**

Ref. 48490 Color Opaque 04 **77,66 €**

Ref. 96849 Color Translúcido TL **77,66 €**

Ref. 96855 Color Translúcido TN **77,66 €**

Ref. 96850 Color Translúcido TD **77,66 €**

Ref. 96910 Flow Hight Opaque **77,66 €**

Ref. 97804 Flow Hight Translúcido **77,66 €**



Composites universales



Material de restauración fotopolimerizable y de alta estética en jeringasIndicaciones:

- Restauraciones estéticas de anteriores de la clase III, IV y V
- Restauraciones estéticas de posteriores de la clase I, II y V
- Reconstrucción de anteriores deteriorados por traumatismos
- Veneers de composite directos e indirectos, revestimiento de anteriores decolorados
- Correcciones de forma o color por razones estéticas
- Reparaciones de cerámica de alta estética, reparaciones de facetas
- Inlays de composite directos e indirectos
- Ferulización en dientes anterioresVentajas:
- Dos pasos simples, resultados perfectos.

- Capas idénticas a naturaleza.
- Selección de color simple y precisa.
- Automáticamente transmisiones de colores naturales
- Se consigue una estética dental natural con solamente 2 colores en capas simples • Tiempo de elaboración mínimo, resultados estéticos y rápidos
- Trabajo intuitivo sin estándares de color preconcebidos • Consistencia no pegajosa y óptimamente modelable • Larga estabilidad ambiental y a la luz operatoria.
- Pulido óptimo, resistente a la abrasión y al brillo.
- Fluorescencia natural, alta estabilidad al color
- Buen efecto camaleón para restauraciones "invisibles"



Composite anteriores



### AMARIS GINGIVA

Marca: Voco

**Ref. 96843** Set: 3 Jeringas de 1,2 g. Opacos White, Light Dark, 1 Jer. x 4 g. color Base Nature **207,34 €**

**Ref. 59258** Reposición Nature I Jer. x 4 g. color Base Nature **77,66 €**

Material de obturación fotopolimerizable y de alta estética en los colores de la gingiva.  
 - El único composite de alta estética para la restauración en el sillón con colores de gingiva individualmente adaptables.  
 - Un color base, combinado con 3 colores opacos miscibles, pueden reproducir casi todos los colores de la gingival.  
 - Cuellos de los dientes expuestos ampliamente tras recesiones de la gingiva así como defectos cuneiformes en el área cervical son funcionales y estéticamente dominables.  
 - La más nueva técnica de composite: Know how de Amaris, en los colores de la gingiva.  
 - Nueva jeringa NDT, sin derrame.

Composites universales



### AMARIS CÁPSULAS

Marca: Voco

**Ref. 48543** Set: 128 cápsulas en 8 colores + 2 jeringas de 1,8 g. Amaris Flow **557,33 €**

**Ref. 61703** Color Opaque 01 **77,66 €**

**Ref. 61704** Color Opaque 02 **77,66 €**

**Ref. 61705** Color Opaque 03 **77,66 €**

**Ref. 61706** Color Opaque 04 **77,66 €**

**Ref. 61707** Color Translúcido TL **77,66 €**

**Ref. 61708** Color Translúcido TN **77,66 €**

## Adhesivo de grabado total



### ADMIRA BOND

Marca: Voco

**Ref. 48660** Frasco 4 ml. **87,24 €**

**Ref. 4866** 2 Frascos de 4 ml. **170,88 €**

Admira Bond es un adhesivo monocomponente fotopolimerizable para esmalte y dentina a base de Ormocer.  
 - Económico, ya que sólo se aplica una vez.  
 - Altos valores de adhesión.  
 - Buen sellado marginal de la obturación.

Adhesivo universal



### FUTURABOND U

Marca: Voco

**Ref. 48464** Futurabond U Single Dose. 50 u. **105,06 €**

**Ref. 48469** Futurabond U Single Dose. 200 u. **367,71 €**

Futurabond U de curado dual en SingleDose es un verdaderamente universal en forma de aplicador monouso.  
 Autograbado, grabado selectivo o grabado dentinario: con Futurabond U, puede elegir libremente, en función de la situación clínica en cuestión, pero también según su forma de trabajo personal, cómo desea acondicionar la sustancia dental dura.  
 Aplicado en una única capa.  
 Adhesión fiable a diversos materiales como el metal, el óxido de circonio y el óxido de aluminio y la cerámica.  
 Para restauraciones directas como indirectas.  
 Sin necesidad de un activador adicional para el curado dual.  
 El sistema SingleDose garantiza un trabajo sencillo y rápido.

Adhesivo de autograbado



### FUTURABOND NR

Marca: Voco

Características: El adhesivo de autograbado universal reforzado con nano-partículas.

**Ref. 48412** 4 ml. Líquido A + 4 ml. Líquido B **128,34 €**

**Ref. 48413** 50 unidades **95,69 €**

**Ref. 96837** Single Dose 200 unidades **338,56 €**

Indicado en Restauraciones directas con todos los materiales de Single Dose fotopolimerizables, para todas las clases de obturación.

Ventajas:

- Las mismas propiedades de adhesión como los adhesivos de grabado total.
- Impermeable a largo plazo.
- Tolerante a la humedad.

- Aplicación fácil y rápida: suficiente grosor de película para la técnica de una capa, una polimerización.
- Para el uso universal debajo de todos los materiales de restauración fotopolimerizables.
- Ideal también para la pedodoncia.
- Liberación de fluoruros.
- No es necesaria la conservación en la nevera

Adhesivo de grabado total



### SOLOBOND M

Marca: Voco

Características: Adhesivo monocomponente

**Ref. 4882** Frasco 4 ml. **92,60 €**

**Ref. 48825** 2 Frascos de 4 ml. **155,32 €**

Adhesivo de autograbado monocomponente y fotopolimerizable con nano-rellenos. Este refuerzo de nano-rellenos crea una adhesión duradera y sin fugas marginales entre la sustancia dentaria y el material restaurador fotopolimerizable.

Adhesivo de autograbado



**FUTURABOND DC**

Marca: Voco

<b>Ref. 4841</b>	4 ml. + 4 ml. + accesorios	<b>128,34 €</b>
<b>Ref. 48544</b>	Single Dose. 50 unidades	<b>95,69 €</b>
<b>Ref. 96844</b>	Single Dose. 200 unidades	<b>338,56 €</b>

Material de restauración universal nano-híbrido fotocurable. Los materiales de carga de escala nanométrica combinados con partículas de carga de cerámica de vidrio dan como resultado una alta densidad que maximiza el grado de materiales de carga y reduce el contenido de resina.

Ventajas:

- Propiedades físicas excelentes para restauraciones duraderas.
- Menos contracción de polimerización que los composites convencionales.
- Resistencia a la abrasión extremadamente alta.
- Alta resistencia transversal.
- Consistencia suave para manipulación adecuada.
- Estética excelente.
- Puede usarse con todos los adhesivos para esmalte y dentina.
- Disponible en 16 colores.
- Colorímetro elaborado con el material original. Presentado en Jeringas de 4 g. o Cápsulas 0,25 g.

Adhesivo de autograbado



**FUTURABOND M**

Marca: Voco

<b>Ref. 96800</b>	5 ml. + 50 aplicadores	<b>149,76 €</b>
<b>Ref. 59518</b>	3 x 5 ml.	<b>288,30 €</b>

Adhesivo de autograbado monocomponente y fotopolimerizable con nano-rellenos. Este refuerzo de nano-rellenos crea una adhesión duradera y sin fugas marginales entre la sustancia dentaria y el material restaurador fotopolimerizable.

Adhesivo de autograbado



**FUTURABOND M+**

Marca: Voco

<b>Ref. 48476</b>	Futurabond M+ 5ml.	<b>114,74 €</b>
<b>Ref. 48477</b>	Futurabond M+ (3 x 5ml.)	<b>292,21 €</b>
<b>Ref. 48478</b>	Activador DCA Futurabond M+ 2ml	<b>44,70 €</b>

Solución flexible y eficaz para cada situación adhesiva.

- Utilizable con o sin grabado de ácido fosfórico
- Excelente apropiado para restauraciones directas e indirectas.
- Adhesión segura a diversos materiales como metales, óxido de zirconio, óxido de aluminio así como cerámica de silicato sin ningún agente de preparación (Primer) adicional.
- Se aplica en una capa - trabajo rápido en sólo 35 segundos

En combinación con el Futurabond M+ DCA (Dual Cure Activator):  
 Restauraciones directas e indirectas con todos los composites de autocurado o de curado dual a base de metacrilatos para obturación, reconstrucción de muñones y para fijación  
 Fijación de postes radiculares con composites de fijación de curado dual o de autocurado

Ácido



**VOCOCID**

Marca: Voco

Características: 1 jeringa 5 ml.

<b>Ref. 49073</b>		<b>21,42 €</b>
-------------------	--	----------------

Ácido



**VOCOCID JERINGA**

Marca: Voco

<b>Ref. 48518</b>	1 jeringa 60 ml	<b>81,27 €</b>
<b>Ref. 48557</b>	Recambio de 10 jeringas de 2 ml. Vacía	<b>11,54 €</b>

El probado gel grabador Vococid está ahora disponible en la nueva jeringa de recambio de 30 ml. 2 jeringas vacías (2 ml) están incluidas. Se enrosca la jeringa de 2 ml sobre la jeringa de 30 ml y se rellena de forma segura y simple. 10 jeringas vacías de 2 ml pueden ser solicitadas por separado.

Compómeros



**TWINKY STAR**

Marca: Voco

<b>Ref. 61715</b>	40 cápsulas x 0,25 g. en 8 colores	<b>149,45 €</b>
-------------------	------------------------------------	-----------------

Compómero fotopolimerizable coloreado con efecto brillante. Indicado en **restauración de dientes provisionales**.

- Siete colores atractivos con efecto brillante.
- Simple y rápida aplicación desde las cápsulas.
- Sobresaliente pulido.
- Liberación de flúor:
- Basado en la probada tecnología de compómeros de VOCCO.
- Colorímetro elaborado con el material original.
- Los padres pueden motivar más fácilmente al niño para visitar al dentista.
- Los niños superan su ansiedad.

Adhesivo de autograbado, Ácido, Compómeros



### GRADIA DIRECT JERINGA

Marca: G.C.

Kits: Jeringa 4 g.6 Tonos Anteriores:

A2, A3, A3.5, AO3, CV, CT.

<b>Ref. 8341</b>	I Tono Posterior: P-A2	<b>332,18 €</b>
<b>Ref. 8346</b>	Color A1	<b>57,73 €</b>
<b>Ref. 8347</b>	Color A2	<b>57,73 €</b>
<b>Ref. 8348</b>	Color A3	<b>57,73 €</b>
<b>Ref. 8349</b>	Color A3.5	<b>57,73 €</b>
<b>Ref. 70032</b>	Color A4	<b>57,73 €</b>
<b>Ref. 8355</b>	Color AO2 opaco	<b>57,73 €</b>
<b>Ref. 8356</b>	Color AO3 opaco	<b>57,73 €</b>
<b>Ref. 98923</b>	Color B1	<b>57,73 €</b>
<b>Ref. 35502</b>	Color B2	<b>57,73 €</b>
<b>Ref. 83490</b>	Color C3	<b>57,73 €</b>
<b>Ref. 8350</b>	Color NT	<b>57,73 €</b>
<b>Ref. 29949</b>	Color DT	<b>57,73 €</b>
<b>Ref. 8351</b>	Color A04	<b>57,73 €</b>
<b>Ref. 8358</b>	Color PA2 Posterior	<b>57,73 €</b>
<b>Ref. 8359</b>	Color PA3 Posterior	<b>57,73 €</b>
<b>Ref. 8357</b>	Color PA3.5 Posterior	<b>57,73 €</b>
<b>Ref. 99751</b>	Color CVD	<b>57,73 €</b>
<b>Ref. 4286</b>	Color XBW	<b>57,73 €</b>
<b>Ref. 98993</b>	Guía Color	<b>29,41 €</b>

### GRADIA DIRECT UNITIP

**Ref. 8342** Kit: 35 Unitips en 7 colores 6 Tonos Anteriores:

A2, A3, A3.5, AO3, CV, CT.

I Tono Posterior: P-A2 **130,86 €**

Características: 20 unitips.

<b>Ref. 8352</b>	Unitip. color A1	<b>82,25 €</b>
<b>Ref. 83479</b>	Unitip. color A2	<b>82,25 €</b>
<b>Ref. 83489</b>	Unitip. color A3	<b>82,25 €</b>
<b>Ref. 99557</b>	Unitip. color A3.5	<b>82,25 €</b>
<b>Ref. 18706</b>	Unitip. color AO3	<b>82,25 €</b>
<b>Ref. 59583</b>	Unitip. color P-A3	<b>82,25 €</b>
<b>Ref. 83520</b>	Unitip. color P-A3,5	<b>82,25 €</b>
<b>Ref. 83521</b>	Unitip. color P-A2	<b>82,25 €</b>

Características: 10 unitips.

<b>Ref. 8354</b>	Unitip. color A4	<b>41,41 €</b>
<b>Ref. 18728</b>	Unitip. color A02	<b>41,41 €</b>
<b>Ref. 18707</b>	Unitip. color A04	<b>41,41 €</b>
<b>Ref. 18727</b>	Unitip. color B1	<b>41,41 €</b>
<b>Ref. 18708</b>	Unitip. color B3	<b>41,41 €</b>
<b>Ref. 8353</b>	Unitip. color C3	<b>41,41 €</b>
<b>Ref. 18709</b>	Unitip. color CT	<b>41,41 €</b>

### GRADIA DIRECT X

Características: Radiopacidad Extra.

<b>Ref. 99547</b>	Unitip. Color X-A1	<b>82,50 €</b>
<b>Ref. 99548</b>	Unitip. Color X-A2	<b>82,50 €</b>
<b>Ref. 99549</b>	Unitip. Color X-A3	<b>82,50 €</b>
<b>Ref. 99550</b>	Unitip. Color X-A3.5	<b>82,50 €</b>
<b>Ref. 46491</b>	Jeringa Color X-A1	<b>58,04 €</b>
<b>Ref. 8374</b>	Jeringa Color X-A2	<b>58,04 €</b>
<b>Ref. 8375</b>	Jeringa Color X-A02	<b>58,04 €</b>
<b>Ref. 8380</b>	Jeringa Color X-A3	<b>58,04 €</b>
<b>Ref. 8378</b>	Jeringa Color X-A3.5	<b>58,04 €</b>

Gradia es un composite de microrrelleno, fotopolimerizable, con el que el profesional podrá manipular restauraciones estéticas con un solo composite restaurador.

El efecto camaleón facilita que la restauración sea estéticamente "invisible", ya que imita con exactitud la reflexión del diente natural.

Gradia Direct ofrece todas las propiedades requeridas para restauraciones de larga duración, resistencia a las fracturas, bajo módulo de elasticidad, pulido rápido y fácil, tanto para anteriores como posteriores, donde demuestra sus valores de resistencia al desgaste.

#### CARACTERÍSTICAS Y VENTAJAS

- Una resina de composite micro-híbrida, desarrollada del comprobado sistema de laboratorio Gradia
- Un sistema de restauración para todo lo que Vd. necesita
- El sistema consiste en colores Standard, Exterior Especial e Interior Especial, concepto único para restauraciones más fáciles
- Gradia Direct anterior
- Estética excelente y superficies lisas

- Una copia perfecta y adaptación a los colores de los dientes naturales
- Fácil y rápido de pulir para adquirir una superficie lisa y brillante
- Gradia Direct posterior
- Propiedades mecánicas y estéticas excelentes
- Alta resistencia a las fracturas para resistir el estrés oclusal
- Alta resistencia al desgaste, bajo desgaste en la dentición opuesta
- La radiopacidad ayuda en el diagnóstico



Composite fluido



**GRADIA LOFLO**

Marca: G.C.  
Características: 2 jeringas de 1,3 g.

<b>Ref. 8394</b>	Jeringa A2	<b>56,75 €</b>
<b>Ref. 8395</b>	Jeringa A3	<b>56,75 €</b>
<b>Ref. 8396</b>	Jeringa A3.5	<b>56,75 €</b>
<b>Ref. 8397</b>	Jeringa CV	<b>56,75 €</b>

Composite fluido de alta viscosidad. Direct LoFlo es el primer composite fluido considerado un verdadero restaurador, no sólo para restauraciones de clase V o como base, sino también para restauraciones de clase I, II y III. Gradia Direct LoFlo consigue una excelente estabilidad gracias a la exclusiva tecnología HDR (alta densidad radiopaco).

Composite fluido



**GRADIA DIRECT FLO**

Marca: G.C.  
Características: 2 jeringas de 1,5 g.

<b>Ref. 8371</b>	Flo Color A2	<b>56,75 €</b>
<b>Ref. 8343</b>	Flo Color A3	<b>56,75 €</b>
<b>Ref. 8372</b>	Flo Color A3,5	<b>56,75 €</b>
<b>Ref. 8373</b>	Flo Color CV	<b>56,75 €</b>

Composite híbrido fluido, fotocurable, para fondo de cavidad debajo de restauraciones con composite. Gradia Flo tiene propiedades físicas y una consistencia especialmente adaptada para usarlo como protector debajo de restauraciones y para cavidades muy pequeñas.

No es pegajoso, ni extremadamente fluido, se vierte rápidamente pero no se derrama y se forma perfectamente en las paredes de la cavidad. La jeringa está especialmente diseñada para una más fácil aplicación.

**SERVICIO EXPRESS**  
Entrega en 24 horas

**ENVÍOS GRATIS**

A partir de 110€ de compra

**TUS VENTAJAS**

*Nuestro compromiso, 100% satisfacción*

- ENVÍO GRATIS a partir de 110€ de compra.
- Disponibilidad de stock del 99,46% .
- Más de 4,600 ofertas con hasta un 50%dto.
- Hasta un 15% dto. en todas tus compras.
- 5% dto. extra por comprar en proclinic.es
- Más de 17.000 productos de las primeras marcas.
- Más de 2.500 productos Marca Proclinic.
- Entrega en 24 horas.
- Tienes 15 días para cambiar de opinión.
- Servicio devoluciones online.
- Consulta el estado de tu pedido online.



## G-AENIAL QUICK START KIT UNITIP.

Marca: G.C.  
**Ref. 93643** 35 Unitips (5x A1, A2, A3, B2, JE, AE, IE)  
 + Guía de colores. **153,82 €**

## G-AENIAL ANTERIOR UNITIP

Características: 20 u. x 0,16 ml. (0,28 gr.)

**Ref. 93680** Color A1 **95,51 €**  
**Ref. 93681** Color A2 **95,51 €**  
**Ref. 93682** Color A3 **95,51 €**  
**Ref. 93683** Color A3.5 **95,51 €**  
**Ref. 93684** Color CV **95,51 €**  
**Ref. 93687** Color AO3 **95,51 €**  
**Ref. 93692** Color AE **95,51 €**  
**Ref. 93693** Color IE **95,51 €**

Características: 10 u. x 0,16 ml. (0,28 gr.)

**Ref. 45615** Color A4 **48,01 €**  
**Ref. 93673** Color B1 **48,01 €**  
**Ref. 93674** Color B2 **48,01 €**  
**Ref. 93675** Color B3 **48,01 €**  
**Ref. 93676** Color BW **48,01 €**  
**Ref. 93677** Color C3 **48,01 €**  
**Ref. 93678** Color CVD **48,01 €**  
**Ref. 93679** Color XBW **48,01 €**  
**Ref. 93685** Color AO2 **48,01 €**  
**Ref. 93686** Color AO4 **48,01 €**  
**Ref. 93688** Color JE **48,01 €**  
**Ref. 93689** Color TE **48,01 €**  
**Ref. 93690** Color SE **48,01 €**  
**Ref. 93691** Color CVE **48,01 €**

## G-AENIAL POSTERIOR UNITIP

Características: 20 u. x 0,16 ml. (0,33 gr.)

**Ref. 93694** Color P-A1 **95,51 €**  
**Ref. 93695** Color P-A2 **95,51 €**  
**Ref. 93696** Color P-A3 **95,51 €**  
**Ref. 93697** Color P-A3.5 **95,51 €**  
**Ref. 93698** Color P-JE **95,51 €**  
**Ref. 93699** Color P-IE **95,51 €**



## G-AENIAL QUICK STAR KIT JERINGA

**Ref. 93700** 7 jeringas (A1, A2, A3, B2, JE, AE, IE)  
 x 2,7 ml. (4,7 g.) + Guía de colores  
**429,65 €**

## G-AENIAL POSTERIOR JERINGA

Características: 1 Jeringa de 2,7 ml. (5,5 gr.)

**Ref. 93666** Color P-A1 **67,09 €**  
**Ref. 93667** Color P-A2 **67,09 €**  
**Ref. 93668** Color P-A3 **67,09 €**  
**Ref. 93669** Color P-A3.5 **67,09 €**  
**Ref. 93670** Color P-JE **67,09 €**  
**Ref. 93671** Color P-IE **67,09 €**

## G-AENIAL ANTERIOR JERINGA

Características: 1 Jeringa de 2,7 ml. (4,7 gr.)

**Ref. 93644** Color WBW **67,09 €**  
**Ref. 93645** Color BW **67,09 €**  
**Ref. 93646** Color A1 **67,09 €**  
**Ref. 93647** Color A2 **67,09 €**  
**Ref. 93648** Color A3 **67,09 €**  
**Ref. 93649** Color A3.5 **67,09 €**  
**Ref. 93650** Color A4 **67,09 €**  
**Ref. 93651** Color B1 **67,09 €**  
**Ref. 93652** Color B2 **67,09 €**  
**Ref. 93653** Color B3 **67,09 €**  
**Ref. 93654** Color C3 **67,09 €**  
**Ref. 93655** Color CV **67,09 €**  
**Ref. 93656** Color CVD **67,09 €**  
**Ref. 93657** Color AO2 **67,09 €**  
**Ref. 93658** Color AO3 **67,09 €**  
**Ref. 93659** Color AO4 **67,09 €**  
**Ref. 93660** Color JE **67,09 €**  
**Ref. 93661** Color AE **67,09 €**  
**Ref. 93662** Color TE **67,09 €**  
**Ref. 93663** Color IE **67,09 €**  
**Ref. 93664** Color SE **67,09 €**  
**Ref. 93665** Color CVE **67,09 €**

Composite fotopolimerizable para restauraciones con una estética invisible excepcional, con un color específico para cada edad. G-Aenial reúne todas estas características importantes en un restaurador de fácil uso, altamente recomendado para todo tipo de restauraciones estéticas ya sean de un solo color o multicromáticas.

### CARACTERÍSTICAS Y VENTAJAS

- Reflectividad natural que aporta invisibilidad creando restauraciones naturales.
- Concepto cromático innovador
- Fácil manejo y pulido

- Seguimiento simplificado, gracias a su alta radiopacidad.
- Resistencia y flexibilidad



Composites fluidos

## G-AENIAL UNIVERSAL FLO JERINGA

Marca: GC  
Características: Jeringa de 2 ml.

Ref. 93753	Color A1	69,78 €	Ref. 93707	Color C3	69,78 €
Ref. 93703	Color A2	69,78 €	Ref. 93708	Color AO3	69,78 €
Ref. 93704	Color A3	69,78 €	Ref. 45743	Color B3	69,78 €
Ref. 93705	Color A3,5	69,78 €	Ref. 93804	Color AO2	69,78 €
Ref. 93706	Color A4	69,78 €	Ref. 93805	Color JE	69,78 €
			Ref. 93806	Color B1	69,78 €

Dos materiales con una tecnología exclusiva de relleno. A diferencia de otros composites fluidos, tienen una carga de relleno superior y una dispersión homogénea de los rellenos. Ambos productos se le suministran en una jeringa especialmente diseñada que ofrece:

- Una solución ergonómica: el producto se aplica sin dificultades, mientras que el tamaño de la jeringa es lo suficientemente grande como para proporcionar una sujeción cómoda.
- Una aplicación fácil: la superficie de la boquilla está texturizada para que la pasta no se adhiera a ella.

- Una ventaja económica: la pasta residual que queda en la jeringa es mínima: menos de 0,04 ml.

G-aenial Universal Flo se puede utilizar:

- Como material de restauración directo para todas las cavidades de las clases I, II, III, IV y V.
- Para una mínima intervención de las cavidades.
- Para ferulización (fijación de dientes móviles).



Composites fluidos

## G-AENIAL FLO X

Marca: G.C.  
Características: Jeringa de 2 ml. (3,6g).

Ref. 93719	Color A1	68,11 €
Ref. 93720	Color A2	68,11 €
Ref. 93721	Color A3	68,11 €
Ref. 29950	Color A3.5	68,11 €

G-aenial Flo X presenta las siguientes características únicas: Baja viscosidad óptima para fondo cavitario y una excelente humectabilidad para la adaptación inmediata a las paredes de la cavidad.

Alta radiopacidad incluso en bajo espesor (303% a 1 mm de espesor, 284% a 0,5 mm) para asegurar una perfecta visibilidad en los rayos X y fácil detección de caries secundarias.

Aplicación cómoda gracias al nuevo diseño ergonómico que ofrece la jeringa con una boquilla fina y fácil extrusión.

Propiedades físicas equilibradas para conseguir el mejor compromiso entre resistencia y fluidez.



Composites Bulk Fill

## EVER X POSTERIOR

Marca: GC  
Ref. 42912 Ever X Posterior 50 Unitips **238,68 €**

Composite Reforzado con Fibra para el remplazamiento de Dentina

Las fibras cortas de GC everX Posterior forman una subestructura perfecta para reforzar cualquier restauración de composite en cavidades con grandes dimensiones.

Las fibras también previenen y detienen la propagación de las grietas a través del relleno, lo que se considera que es la causa principal de los fallos de los composites.

Gracias a sus propiedades únicas, GC everX es la respuesta a la creciente demanda de restauraciones económicas de gran tamaño.

- Resistencia a la fractura equivalente a la dentina y casi el doble que cualquier composite aportan una resistencia inmejorable a la restauración.
- Incrementos de 4 a 5 mm se pueden fotopolimerizar simultáneamente

neamente

- Adhesión fiable a cualquier superposición de composite, así como a la estructura dental

Material reforzado para restauraciones directas de composite, especialmente en cavidades posteriores grandes, incluyendo:

- Cavidades con 3 superficies o más.
- Cavidades con falta de cúspides.
- Cavidades profundas (incluyendo Clase I, II y dientes tratados con endodoncia)
- Cavidades después del remplazo de amalgama.
- Las cavidades donde también se indican inlays y onlays
- everX posterior siempre se debe cubrir con una capa de composite restaurador universal fotopolimerizable, para una suficiente resistencia al desgaste como G-aenial Posterior.



## KALORE REPOSICIÓN

Marca: GC  
Características: Jeringa de 2 ml.

Ref. 93601	Color AO2	91,91 €
Ref. 93602	Color AO3	91,91 €
Ref. 93606	Color A1	91,91 €
Ref. 93607	Color A2	91,91 €
Ref. 93608	Color A3	91,91 €
Ref. 93609	Color A3.5	91,91 €
Ref. 93611	Color B1	91,91 €
Ref. 93612	Color B2	91,91 €
Ref. 93614	Color C2	91,91 €
Ref. 93621	Color WT	91,91 €
Ref. 93622	Color DT	91,91 €

Composite anteriores de nanorrelleno con una nueva tecnología de monómero desarrollada por DuPont. Incorporando la mayor innovación de los monómeros industriales de Dupont, Kalore presenta una tecnología de mínima contracción. En un nivel microscópico esto se traduce en que durante y tras la polimerización, la adhesión entre las partículas de relleno y la matriz se mantiene constante. Con un stress de polimerización minimizado, la integridad de la restauración, especialmente en los márgenes, está asegurada. De esta forma KALORE le ofrece una tecnología REVOLUCIONARIA, en sus



Composites anteriores

Ref. 93624	Color NT	91,91 €
Ref. 93626	Color CVT	91,91 €
Ref. 99727	Unitips A3 (20 pzs)	137,79 €
Ref. 99728	Unitips A3.5 (20 pzs)	137,79 €

restauraciones estéticas.

- Longevidad y Duración más prolongada - Manteniendo la forma y la función
  - Manejo excelente - El control completo en sus manos
  - Estética superior - La perfección creada y mantenida en el tiempo
- Indicaciones:
- Clases I, II, III, IV y V.
  - Defectos de ángulos y cavidades de superficie radicular.
  - Carillas y cierre de diastemas.



# Abra la puerta a la simplificación



Essentia<sup>®</sup>  
Universal shade  
de GC

1 color, 3 opciones  
para todas las indicaciones  
en posteriores



La viscosidad de composite correcta para cada caso clínico

GC IBÉRICA  
Dental Products, S.L.  
Edificio Codesa 2  
Playa de las Américas, 2 - 1º  
28290 Las Rozas, Madrid, España.  
Tel.: 91 636 43 40 - Fax: 91 636 43 41  
info@spain.gceurope.com  
www.spain.gceurope.com

**'GC'**

**ESSENTIA STARTER KIT JERINGA**

Marca: GC  
 Características: 7 jeringas, 1 de cada color: LD; MD; DD; LE; DE; U; ML, 20 puntas dispensadoras III plástico;

Ref. 83400 Kit jeringas **342,66 €**

**ESSENTIA STARTER KIT UNITIP**

Marca: GC  
 Características: 30 unitips (5 unitips de cada color: LD; MD; DD; LE; DE; U), 1 jeringa ML; 20 puntas dispensadoras III plástico.

Ref. 83401 Kit unitip **193,21 €**

**ESSENTIA MODIFIER KIT**

Características: Restaurador de composite universal fotopolimerizable y radiopaco. Anterior: 4 opciones basadas en la edad del paciente: Bleach/Juvenil; Joven, Adulto & Senior. Posterior: fácil técnica de duo-capa, o una simple mono-capa usando el Universal.

Ref. 83402 4 jeringas: RBM, BM, WM, OM **188,54 €**



**ESSENTIA UNITIP**

Características: Dentina con una consistencia suave para un fácil modelado, y una excelente adaptación de color

Ref. 83410 Color Dentina Clara **61,10 €**  
 Ref. 83411 Color Dentina Media **61,10 €**  
 Ref. 83412 Color Dentina Oscuro **61,10 €**

Características: Esmalte con una consistencia más compacta, y un excelente brillo.

Ref. 83413 Color Esmalte Claro **61,10 €**

Características: Dentina con una consistencia suave para un fácil modelado, y una excelente adaptación de color.

Ref. 83414 Color Dentina Media **61,10 €**

Características: Color Universal consistencia empacable para una fácil aplicación en el sector posterior.

Ref. 83415 Color Universal **61,10 €**

**ESSENTIA MODIFIER JERINGA**

Características: 1 jeringa x 2.4 ml

Ref. 83416 Modificador marrón rojizo **51,77 €**  
 Ref. 83417 Modificador negro **51,77 €**  
 Ref. 83418 Modificador blanco **51,77 €**

Características: 1 jeringa x 2 ml

Ref. 83419 Modificador opalescente **54,45 €**

**ESSENTIA JERINGA**

Marca: GC  
 Características: 1 jeringa x 2 ml. Dentina con una consistencia suave para un fácil modelado, y una excelente adaptación de color.

Ref. 83403 Color Dentina Clara **54,45 €**  
 Ref. 83404 Color Dentina Media **54,45 €**  
 Ref. 83405 Color Dentina Oscuro **54,45 €**

Características: Esmalte con una consistencia más compacta, y un excelente brillo.

Ref. 83406 Color Esmalte Claro **54,45 €**

Ref. 83407 Color Esmalte Oscuro **54,45 €**

Características: Color Universal consistencia empacable para una fácil aplicación en el sector posterior

Ref. 83408 Color Universal **54,45 €**

Características: Masking Liner (base de enmascaramiento) es inyectable y muy opaco: ideal para cavidades profundas decoloradas

Ref. 83409 Masking Liner **54,45 €**

Restaurador de composite universal fotopolimerizable y radiopaco. Essentia rompe todos los convencionalismos con un único sistema de color o nuevo concepto de color; impactante y directo: 7 colores para resolver todos los casos clínicos



**ESSENTIA HIFLO JERINGA, U, 1 x 2ml GC**

Marca: G.C.

Características: Jeringa 1 x 2ml

Ref. 83420 Essentia HiFlo **53,50€**

Composite Universal Fotopolimerizable con Alta Fluidéz. Viscosidad muy fluida con alta humectabilidad que se adapta perfectamente a las preparaciones y fluye en cavidades estrechas. Excelente resistencia y desgaste a la abrasión. Disponible en color universal.



**ESSENTIA LOFLO JERINGA, U, 1 x 2 ml GC**

Marca: G.C.

Características: Jeringa 1 x 2ml

Ref. 83421 Essentia LoFlo **53,50€**

Composite Universal Fotopolimerizable con Baja Fluidéz. Viscosidad inyectable con baja fluidéz, óptimo cuando se necesita un material tixotrópico - por ejemplo para restauraciones cervicales. Excelente resistencia y desgaste a la abrasión. Disponible en color universal.





Atrévase  
a trabajar...

**Zero** descementaciones

**Zero** decoloraciones

**Zero** sensibilidad

**Zero** errores post-op

**Zero** dificultad

**Zero** residuos

G-Premio  
**BOND**  
de GC

Adhesivo universal  
monocomponente  
fotopolimerizable

**Zero** compromiso!

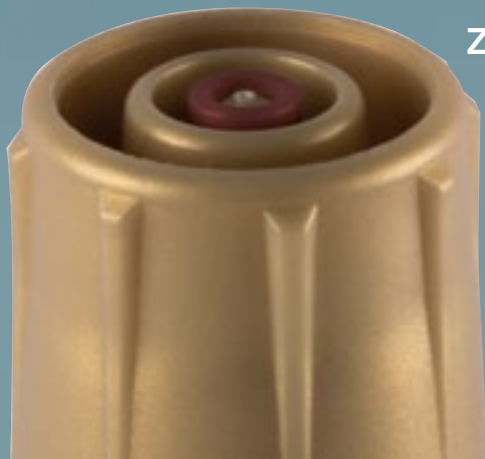

**GC**

**GC IBÉRICA**  
Dental Products, S.L.  
Tel. +34.916.364.340  
info@spain.gceurope.com  
<http://spain.gceurope.com>



Adhesivo de autograbado



**G-AENIAL BOND**

Marca: GC

Ref. 93709 KIT (1 x 5 ml. + 50 Aplicad.)  
Ref. 93716 Reposición (5 ml.)

**144,79 €**  
**110,18 €**

G-aenial Bond ofrece lo mejor de ambos mundos: la simplicidad y la reducción de la sensibilidad post-operatoria de un adhesivo de auto-grabado junto con una fuerza de unión mayor en esmalte que se ha encontrado tradicionalmente sólo con adhesivos de grabado y lavado. La fuerza de adhesión superior a esmalte y dentina de este auto-grabado G-aenial Bond es atribuible a su fórmula única. El

monómero dimetacrilato aumenta su permeabilidad al esmalte y la dentina, mientras que el aumento del nivel de monómero de éster fosfato mejora el grabado. La interfase resultante dentina/adhesivo (zona de nano-interacción) y la formulación libre de HEMA son factores clave para la fuerza de adherencia de la larga duración que se encuentra con G-aenial Bond.

Adhesivo Universal



**G-PREMIO BOND**

Marca: GC

Características: 5ml & accesorios y monodosis

Ref. 83703 Kit (Bote 5 ml. + 50 aplicad. + accesorios)  
Ref. 83704 Reposición Bote 5 ml.

**121,70 €**  
**95,87 €**

Adhesivo universal monocomponente fotopolimerizable. Adhesivo universal en un único frasco, compatible con todos los modos de grabado, pudiéndose utilizar no solo para la adhesión directa sino también para casos de reparación y tratamiento de la hipersensibilidad.

Barniz Fotopolimerizable



**OPTIGLAZE**

Marca: G.C.  
Características: 15 ml.

Ref. 18703 **58,34 €**

Barniz Fotopolimerizable. Simplifica el proceso de acabado proporcionando una superficie brillante y estética en dientes acrílicos, prótesis removible y coronas provisionales.

Adhesivo de autograbado



**ADHESIVO G-BOND KIT**

Marca: G.C.

Ref. 8345 Botella 5 ml + 50 aplicadores **129,01 €**  
Ref. 8362 Cápsulas. 50 u. x 0,1 ml. **197,27 €**

G-Bond es un nuevo y revolucionario sistema de adhesión de 7ª generación, una botella, una capa, con una sola aplicación está listo.  
• Una sola capa: fácil de usar, sin errores.  
• Procedimiento total: 30 segundos - el más rápido del mercado.  
• Adhesión química a la dentina y al esmalte - bonding seguro y fuerte.  
• Ácido suave: túbulos cerrados - sin sensibilidad post. operatoria.

• Superficie rugosa después de fraguar - fácil aplicación del composite.  
• No contiene Hema - obturación duradera.  
• 300 gotas por frasco - muy económico.  
• Botella rugosa que no trasmite el calor de la mano y cánula más larga y pequeña - se evita la evaporación de componentes.

## composites universales



**PRODUCTO DESTACADO**

Composite con relleno de Microglass, que ofrece un brillo intrínseco y una mayor adaptación de color que permite técnicas fáciles de capas de un solo color, restauraciones más naturales y superior enmascaramiento de decoloraciones.

### VENTAJAS Y CARACTERÍSTICAS

- Fácil manejo, modelado fácil y rápido.
- Pulido de alto brillo.
- Índice de abrasión similar al diente natural.
- Tamaño medio de partícula de 0,7 micras.

### INDICACIONES

- Restauraciones directas de cavidades clase I-V
- Carillas de composite directas
- Correcciones de la forma de los dientes
- Ferulización de dientes
- Restauración de los dientes primarios
- Reparaciones de porcelana, composite (en combinación con un adecuado sistema

### CHARISMA REPOSICIÓN JERINGA

Marca: Kulzer  
Características: 1 jeringa de 4 g.

<b>Ref. 3751</b>	Color A-1	<b>68,00 €</b>
<b>Ref. 3747</b>	Color A-2	<b>68,00 €</b>
<b>Ref. 3748</b>	Color A-3	<b>68,00 €</b>
<b>Ref. 3749</b>	Color A-3.5	<b>68,00 €</b>
<b>Ref. 3758</b>	Color A-4	<b>68,00 €</b>
<b>Ref. 3757</b>	Color B-1	<b>68,00 €</b>
<b>Ref. 3750</b>	Color B-2	<b>68,00 €</b>
<b>Ref. 3752</b>	Color B-3	<b>68,00 €</b>
<b>Ref. 3753</b>	Color C-2	<b>68,00 €</b>
<b>Ref. 3754</b>	Color C-4	<b>68,00 €</b>
<b>Ref. 3755</b>	Color OPACO A-2	<b>68,00 €</b>
<b>Ref. 3756</b>	Color OPACO A-3	<b>68,00 €</b>
<b>Ref. 37560</b>	Color OA-3.5	<b>68,00 €</b>

Composites Universales



### CHARISMA REPOSICIÓN COMPULES

Marca: Kulzer  
Características: 20 Compules de 0,25 g.

<b>Ref. 3769</b>	Color A-1	<b>100,00 €</b>
<b>Ref. 3770</b>	Color A-2	<b>100,00 €</b>
<b>Ref. 3771</b>	Color A-3	<b>100,00 €</b>
<b>Ref. 3772</b>	Color A-3,5	<b>100,00 €</b>
<b>Ref. 37720</b>	Color B-1	<b>100,00 €</b>
<b>Ref. 3773</b>	Color B-2	<b>100,00 €</b>
<b>Ref. 3774</b>	Color B-3	<b>100,00 €</b>
<b>Ref. 3775</b>	Color C-2	<b>100,00 €</b>
<b>Ref. 37751</b>	Color C-3	<b>100,00 €</b>
<b>Ref. 37750</b>	Color C-4	<b>100,00 €</b>

Composites Universales



### CHARISMA REPOSICION JERINGA ABC

Marca: Kulzer  
Características: 1 jeringa 4 g

<b>Ref. 37480</b>	Color A-1	<b>37,95 €</b>
<b>Ref. 37481</b>	Color A-2	<b>37,95 €</b>
<b>Ref. 37482</b>	Color A-3	<b>37,95 €</b>
<b>Ref. 37483</b>	Color A-3.5	<b>37,95 €</b>
<b>Ref. 37484</b>	Color A-4	<b>37,95 €</b>
<b>Ref. 37485</b>	Color B2	<b>37,95 €</b>
<b>Ref. 37486</b>	Color C2	<b>37,95 €</b>
<b>Ref. 37487</b>	Color Opaco	<b>37,95 €</b>

Composites Universales



### CHARISMA REPOSICION COMPULES ABC

Marca: Kulzer  
Características: 20 compules 0,20 g

<b>Ref. 37489</b>	Color A-1	<b>37,95 €</b>
<b>Ref. 37490</b>	Color A-2	<b>37,95 €</b>
<b>Ref. 37491</b>	Color A-3	<b>37,95 €</b>
<b>Ref. 37492</b>	Color A-3.5	<b>37,95 €</b>
<b>Ref. 37493</b>	Color B2	<b>37,95 €</b>
<b>Ref. 37494</b>	Color C2	<b>37,95 €</b>
<b>Ref. 37494</b>	Color Opaco	<b>37,95 €</b>

## TUS VENTAJAS

*Nuestro compromiso, 100% satisfacción*

- ENVÍO GRATIS a partir de 110€ de compra.
- Disponibilidad de stock del 99,46% .
- Más de 4,600 ofertas con hasta un 50%dto.
- Hasta un 15% dto. en todas tus compras.
- 5% dto. extra por comprar en proclinic.es
- Más de 17.000 productos de las primeras marcas.
- Más de 2.500 productos Marca Proclinic.
- Entrega en 24 horas.
- Tienes 15 días para cambiar de opinión.
- Servicio devoluciones online.
- Consulta el estado de tu pedido online.



**SOLITAIRE 2 - REPOSICIÓN JERINGAS**

Marca:	Kulzer	
Características:	1 jeringa de 4 g.	
<b>Ref. 3706</b>	Color A-1	<b>98,00 €</b>
<b>Ref. 3707</b>	Color A-2	<b>98,00 €</b>
<b>Ref. 3708</b>	Color A-3	<b>98,00 €</b>

Solitaire es un nuevo material condensable para restauraciones posteriores que facilitará notablemente el trabajo en clínica. La gran condensación de Solitaire permite una fácil reconstrucción de los puntos de contactos interproximales, proporcionándonos una protección máxima de las papilas interdentes y una excelente adaptación a los márgenes dentinarios. Permite la utilización de instrumentos convencionales: atacador de amalgama, portamalgameas, cuñas de madera, matrices, etc... Es un material que no se adhiere a los instrumentos de trabajo lo que facilita el manejo y el modelado de la pieza. En Solitaire nos encontramos con un nuevo tipo de relleno y una nueva tecnología de la matriz: Solitaire contiene un relleno de Microglass con liberación de flúor. Las partículas del relleno se denominan "partículas poliglobulares". Estas partículas tienen una estructura especial tanto

interna como externa. Su interior está formado por unas series de oquedades similares a las que podemos encontrar en una esponja de baño y su estructura externa es irregular. Todo esto se traduce en que Solitaire es un material altamente condensable ya que cuando apliquemos una presión la matriz fluirá a través de dichas oquedades produciéndose la condensación. La matriz de Solitaire hace que este producto tenga una de las abrasiones más bajas que podamos encontrar hoy por hoy en el mercado y que sea un material biocompatible. La metodología de trabajo de Solitaire es muy sencilla, similar a la de la amalgama, en capas horizontales. En reconstrucciones menores de 4 mm podemos aplicar una única capa, en reconstrucciones superiores a 4 mm es recomendable la aplicación al menos de 2 capas horizontales. Con Solitaire la técnica utilizada es conservativa, donde se

busca una máxima conservación de la pieza natural o una mínima invasión dentinaria. A todo esto se añade una alta estética ya que Solitaire viene en colores vita: A10, A20, A30, I, B20, B30. Solibond es un sistema adhesivo para la terapia de relleno, que consta del Solid Bond P y Solid Bond S (Adhesivo a esmalte y dentina) así como el Esticid 20 FG. Esticid 20 FG es un gel fluido de ácido ortofosfórico al 20% para la técnica del grabado total y el acondicionamiento selectivo del esmalte. Se utiliza como tratamiento previo del esmalte, en cuanto a la técnica del grabado con ácido y acondicionamiento del esmalte y de la dentina, en cuanto a la técnica del grabado total. Solid Bond es un primer dentinario (adhesivo), Solid Bond S es un Sealer (sellador) radiopaco con liberación de flúor.

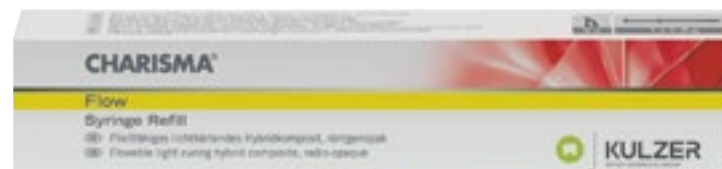

PRODUCTO DESTACADO

Charisma Flow es el complemento ideal para el composite microhíbrido Charisma Classic. Su baja viscosidad y buenas propiedades tixotrópicas lo convierten en la opción ideal para muchas indicaciones como revestimiento de cavidades, sellado de fisuras y restauraciones mínimamente invasivas.

**VENTAJAS Y CARACTERÍSTICAS**

- Charisma Flow presenta un uso seguro y un alto nivel de restauraciones:
- Fácil y rápido manejo debido a su baja viscosidad y buena tixotropía
  - Radiopaco
  - Efecto camaleón pronunciado

- Disponible en 10 colores y un Baseline, que garantizan una alta calidad estética
- INDICACIONES**
- Obturaciones mínimamente invasivas en cavidades de clase I, II y III
  - Obturaciones clase V
  - Sellado de fisuras
  - Ajustes pequeños de color y contorno en el esmalte del diente
  - Restauraciones de defectos congénitos en los dientes
  - Pequeñas pérdidas de dientes por traumas

**CHARISMA FLOW SURTIDO**

Marca:	Kulzer	
Características:	A1, A2, A3, Baseline + puntas + papel de mezcla e instrucciones	
<b>Ref. 3701</b>		<b>95,00 €</b>

**CHARISMA FLOW REPOSICIÓN JERINGA**

Características:	1,8 g.	
<b>Ref. 3727</b>	Color A1	<b>25,00 €</b>
<b>Ref. 3728</b>	Color A2	<b>25,00 €</b>
<b>Ref. 3729</b>	Color A3	<b>25,00 €</b>
<b>Ref. 3730</b>	Color A3.5	<b>25,00 €</b>
<b>Ref. 3776</b>	Color B2	<b>25,00 €</b>
<b>Ref. 3777</b>	Color OA2	<b>25,00 €</b>
<b>Ref. 3778</b>	Color Baseline	<b>25,00 €</b>



## composite anteriores



### DURAFILL VS

Marca: Kulzer  
Características: 1 jeringa de 4 g.

<b>Ref. 3731</b>	Color A-2	<b>94,00 €</b>
<b>Ref. 3732</b>	Color A-3	<b>94,00 €</b>
<b>Ref. 3733</b>	Color A-3,5	<b>94,00 €</b>
<b>Ref. 3734</b>	Color B-2	<b>94,00 €</b>
<b>Ref. 70012</b>	Color C-4	<b>94,00 €</b>



### VENUS DIAMOND REPOSICIÓN

Marca: Kulzer  
Características: 1 jeringa de 4 g.

<b>Ref. 62603</b>	A1	<b>76,00 €</b>
<b>Ref. 62604</b>	A2	<b>76,00 €</b>
<b>Ref. 62605</b>	HKA2.5	<b>76,00 €</b>
<b>Ref. 62606</b>	A3	<b>76,00 €</b>
<b>Ref. 62607</b>	A3.5	<b>76,00 €</b>
<b>Ref. 62608</b>	A4	<b>76,00 €</b>

La nueva clase de restauraciones perfectas: Venus Diamond es un nuevo Composite anteriores nano-híbrido que combina en un solo producto una baja contracción y una elevada dureza. Se obtienen excelentes resultados aplicando una única capa de Venus Diamond en restauraciones de casos más complejos. Este material puede adaptarse de una manera única al color de la estructura dental contigua dando un aspecto extraordinariamente natural. Colores Universales: para resultados extremadamente estéticos. Los tonos univer-

sales poseen intensidades de color de translucidez media y están disponibles en una amplia gama de colores. Pueden usarse con o sin capeado adicional y combinarse con dentina y/o con los incisales. Colores Dentina Opaca: para duplicar la opacidad de la dentina o para cubrir los dientes descoloridos. Disponibles en tres tonos: OL (opaco claro), OM (opaco medio), OD (opaco oscuro). Colores Incisales: el acabado perfecto para sus restauraciones. Estos tonos incisales tienen la mayor translucidez y la menor intensidad de color.

## composites universales

<b>Ref. 62609</b>	HKA5	<b>76,00 €</b>
<b>Ref. 62610</b>	B1	<b>76,00 €</b>
<b>Ref. 62611</b>	B2	<b>76,00 €</b>
<b>Ref. 62612</b>	B3	<b>76,00 €</b>
<b>Ref. 62613</b>	C2	<b>76,00 €</b>
<b>Ref. 62614</b>	C3	<b>76,00 €</b>
<b>Ref. 62615</b>	D3	<b>76,00 €</b>
<b>Ref. 62616</b>	OL-Opaco Claro	<b>76,00 €</b>
<b>Ref. 62617</b>	OM-Opaco Medio	<b>76,00 €</b>
<b>Ref. 62618</b>	OD-Opaco Oscuro	<b>76,00 €</b>
<b>Ref. 62619</b>	BL-Blanco	<b>76,00 €</b>
<b>Ref. 62620</b>	BXL-ExtraBlanco	<b>76,00 €</b>
<b>Ref. 62621</b>	OB-Opaco Blanco	<b>76,00 €</b>
<b>Ref. 62622</b>	CL-Transparente	<b>76,00 €</b>
<b>Ref. 62623</b>	AM-Ambar	<b>76,00 €</b>
<b>Ref. 62624</b>	CO-Transparente Opal	<b>76,00 €</b>
<b>Ref. 62625</b>	Y0-Amarillo Opal	<b>76,00 €</b>

Pueden darse encima de un color universal para crear una apariencia más natural y viva. Con la ayuda de los materiales incisales especiales CO (transparente opal) y YO (amarillo opal), puede obtener la mayor estética posible gracias a la opalescencia intrínseca de estos tonos. Material de blanqueamiento: Más allá de la escala clásica de color. Estos tonos disponibles en varias opacidades han sido diseñados para permitir una excelente adaptación de color, especialmente tras los tratamientos blanqueadores.

## Composites Universales



### VENUS PLT COLOR

Marca: Kulzer  
Características: 1 jeringa de 4 g.

<b>Ref. 6213</b>	A1	<b>73,00 €</b>
<b>Ref. 6206</b>	A2	<b>73,00 €</b>
<b>Ref. 6214</b>	A2.	<b>73,00 €</b>
<b>Ref. 6207</b>	A3	<b>73,00 €</b>
<b>Ref. 6208</b>	A3,5	<b>73,00 €</b>
<b>Ref. 6209</b>	A4	<b>73,00 €</b>
<b>Ref. 6210</b>	B2	<b>73,00 €</b>
<b>Ref. 6215</b>	C2	<b>73,00 €</b>
<b>Ref. 6216</b>	C3	<b>73,00 €</b>
<b>Ref. 6217</b>	D2	<b>73,00 €</b>
<b>Ref. 6211</b>	OA2	<b>73,00 €</b>
<b>Ref. 6212</b>	OA3	<b>73,00 €</b>
<b>Ref. 59546</b>	OB2	<b>73,00 €</b>

### VENUS COLOR

Características: 20 Cápsulas de 0.25 g.

<b>Ref. 6220</b>	A2	<b>97,00 €</b>
<b>Ref. 6219</b>	A1	<b>97,00 €</b>
<b>Ref. 6221</b>	A3	<b>97,00 €</b>
<b>Ref. 6222</b>	A3.5	<b>97,00 €</b>
<b>Ref. 96944</b>	A5	<b>49,00 €</b>
<b>Ref. 98782</b>	T2	<b>49,00 €</b>
<b>Ref. 98783</b>	T3	<b>49,00 €</b>
<b>Ref. 98784</b>	T1	<b>49,00 €</b>
<b>Ref. 98785</b>	OB2	<b>49,00 €</b>



Venus es el nuevo composite híbrido estético universal que gracias al Color Adaptive Matrix y al sistema de color 2Layer de Venus consigue excelentes resultados estéticos, sencillos, rápidos y fiables.  
- En Venus se combina una manipulación agradable con unas propiedades físicas excelentes.  
- No se pega al instrumento, muestra una muy buena adaptación a las paredes de la cavidad y permite un perfecto mimetismo gracias a su carga de Microglass.

- Venus ofrece una amplia selección de 27 colores dividida en colores dentina (opaque), esmalte (semi-transparente) e incisales (transparente).  
- Nuevos colores: A2,5; A5; T1 (azul hielo); T2 (neutro) y T3 (amarillo cálido).  
- Indicado en restauraciones clase I, II, III, IV, V. Inlays, Onlays, Carrillas directas e indirectas.





Ref. 62639

**VENUS DIAMOND PLT REPOSICIONES**

Marca:	Kulzer	
<b>Ref. 62639</b>	Color A1. 20 u. PLTS	<b>93,00 €</b>
<b>Ref. 62636</b>	Color A2. 20 u. PLTS	<b>93,00 €</b>
<b>Ref. 62637</b>	Color A3. 20 u. PLTS	<b>93,00 €</b>
<b>Ref. 62640</b>	Color A3,5. 20 u. PLTS	<b>93,00 €</b>
<b>Ref. 62641</b>	Color A4 10 u. PLTS	<b>48,00 €</b>
<b>Ref. 99604</b>	Color B2. 20 u. PLTS	<b>93,00 €</b>
<b>Ref. 62642</b>	Color B3. 10 u. PLTS	<b>48,00 €</b>

Composites Universales



Ref. 62237

<b>Ref. 62643</b>	Color C2. 20 u. PLTS	<b>93,00 €</b>
<b>Ref. 62644</b>	Color C3. 10 u. PLTS	<b>48,00 €</b>
<b>Ref. 62638</b>	Color CL. 10 u. PLTS	<b>48,00 €</b>
<b>Ref. 62645</b>	Color D3. 10 u. PLTS	<b>48,00 €</b>
<b>Ref. 62635</b>	Color HKA2,5. 20 u. PLTS	<b>93,00 €</b>
<b>Ref. 59536</b>	Color HKA5. 10 u. PLTS	<b>48,00 €</b>
<b>Ref. 59257</b>	Color OD. 20 u. PLTS	<b>93,00 €</b>
<b>Ref. 59537</b>	Color OM. 20 u. PLTS	<b>93,00 €</b>

Composites fluido



**VENUS FLOW**

Marca: Kulzer

<b>Ref. 6230</b>	4 Jeringas x 1,8 g. A2, A3, A3,5 y Baseline	<b>96,00 €</b>
<b>Ref. 62627</b>	1 Jeringa Color A1	<b>25,00 €</b>
<b>Ref. 96027</b>	1 Jeringa Color A2	<b>25,00 €</b>
<b>Ref. 2496</b>	1 Jeringa Color A2,5	<b>25,00 €</b>
<b>Ref. 6231</b>	1 Jeringa Color A3	<b>25,00 €</b>

Material tixotrópico, Venus Flow fluye a nuestra voluntad. Consistencia controlable con la mayor versatilidad. Alta eficiencia estética con excelentes propiedades físicas. Radiopaco, libera flúor, resistente a la abrasión y fluorescente. Campo de aplicación:

- Sellado de Fisuras.
- Clases I, II y III mínimamente invasivas.
- Reparaciones menores en restauraciones directas e indirectas.
- Ferulizaciones de dientes y obturaciones de cavidades.
- Fijación de correctores dentales.
- Ajustes menores de contorno y color en esmaltes y dentinas.

**SERVICIO EXPRESS**  
Entrega en 24 horas

**ENVÍOS GRATIS**  
A partir de 110€ de compra

**TUS VENTAJAS** 

*Nuestro compromiso, 100% satisfacción*

- ENVÍO GRATIS a partir de 110€ de compra.
- Disponibilidad de stock del 99,46% .
- Más de 4,600 ofertas con hasta un 50%dto.
- Hasta un 15% dto. en todas tus compras.
- 5% dto. extra por comprar en proclinic.es
- Más de 17.000 productos de las primeras marcas.
- Más de 2.500 productos Marca Proclinic.
- Entrega en 24 horas.
- Tienes 15 días para cambiar de opinión.
- Servicio devoluciones online.
- Consulta el estado de tu pedido online.



## VENUS PEARL JERINGA 3 g.

Marca: Kulzer

<b>Ref. 24873</b>	Venus Pearl A1	<b>57,00 €</b>
<b>Ref. 24874</b>	Venus Pearl A2	<b>57,00 €</b>
<b>Ref. 24875</b>	Venus Pearl A3	<b>57,00 €</b>
<b>Ref. 24876</b>	Venus Pearl A3,5	<b>57,00 €</b>
<b>Ref. 24877</b>	Venus Pearl A4	<b>57,00 €</b>
<b>Ref. 24878</b>	Venus Pearl B1	<b>57,00 €</b>
<b>Ref. 24879</b>	Venus Pearl B2	<b>57,00 €</b>
<b>Ref. 24880</b>	Venus Pearl B3	<b>57,00 €</b>
<b>Ref. 24881</b>	Venus Pearl C1	<b>57,00 €</b>
<b>Ref. 24882</b>	Venus Pearl C2	<b>57,00 €</b>
<b>Ref. 24883</b>	Venus Pearl C3	<b>57,00 €</b>
<b>Ref. 24884</b>	Venus Pearl D3	<b>57,00 €</b>
<b>Ref. 24885</b>	Venus Pearl HKA2,5	<b>57,00 €</b>
<b>Ref. 24886</b>	Venus Pearl HKA5	<b>57,00 €</b>
<b>Ref. 24887</b>	Venus Pearl OLC	<b>57,00 €</b>
<b>Ref. 24888</b>	Venus Pearl OMC	<b>57,00 €</b>
<b>Ref. 24889</b>	Venus Pearl ODC	<b>57,00 €</b>
<b>Ref. 24890</b>	Venus Pearl OXDC	<b>57,00 €</b>
<b>Ref. 24891</b>	Venus Pearl OB	<b>57,00 €</b>
<b>Ref. 24892</b>	Venus Pearl BL	<b>57,00 €</b>
<b>Ref. 24893</b>	Venus Pearl BXL	<b>57,00 €</b>
<b>Ref. 24894</b>	Venus Pearl CL	<b>57,00 €</b>
<b>Ref. 24895</b>	Venus Pearl AM	<b>57,00 €</b>
<b>Ref. 24896</b>	Venus Pearl CO	<b>57,00 €</b>
<b>Ref. 24897</b>	Venus Pearl YO	<b>57,00 €</b>
<b>Ref. 24898</b>	Venus Pearl CORE	<b>57,00 €</b>
<b>Ref. 24899</b>	Venus Pearl GUM	<b>57,00 €</b>



## VENUS PEARL PLT 20 X 0,2 g.

<b>Ref. 24903</b>	Venus Pearl PLT A1	<b>76,00 €</b>
<b>Ref. 24904</b>	Venus Pearl PLT A2	<b>76,00 €</b>
<b>Ref. 24905</b>	Venus Pearl PLT A3	<b>76,00 €</b>
<b>Ref. 24906</b>	Venus Pearl PLT A3,5	<b>76,00 €</b>
<b>Ref. 24907</b>	Venus Pearl PLT A	<b>76,00 €</b>
<b>Ref. 24908</b>	Venus Pearl PLT B1	<b>76,00 €</b>
<b>Ref. 24909</b>	Venus Pearl PLT B2	<b>76,00 €</b>
<b>Ref. 24910</b>	Venus Pearl PLT B3	<b>76,00 €</b>
<b>Ref. 24911</b>	Venus Pearl PLT C1	<b>76,00 €</b>
<b>Ref. 24912</b>	Venus Pearl PLT C2	<b>76,00 €</b>
<b>Ref. 24913</b>	Venus Pearl PLT C3	<b>76,00 €</b>
<b>Ref. 24914</b>	Venus Pearl PLT D3	<b>76,00 €</b>
<b>Ref. 24915</b>	Venus Pearl PLT HKA2,5	<b>76,00 €</b>
<b>Ref. 24916</b>	Venus Pearl PLT HKA5	<b>76,00 €</b>

## VENUS PEARL PLT 10 X 0,2 g.

<b>Ref. 24917</b>	Venus Pearl PLT OLC	<b>39,00 €</b>
<b>Ref. 24918</b>	Venus Pearl PLT OMC	<b>39,00 €</b>
<b>Ref. 24919</b>	Venus Pearl PLT ODC	<b>39,00 €</b>
<b>Ref. 24920</b>	Venus Pearl PLT OXDC	<b>39,00 €</b>
<b>Ref. 24921</b>	Venus Pearl PLT OB	<b>39,00 €</b>
<b>Ref. 24922</b>	Venus Pearl PLT BL	<b>39,00 €</b>
<b>Ref. 24923</b>	Venus Pearl PLT BXL	<b>39,00 €</b>
<b>Ref. 24924</b>	Venus Pearl PLT CL	<b>39,00 €</b>
<b>Ref. 24925</b>	Venus Pearl PLT AM	<b>39,00 €</b>
<b>Ref. 24926</b>	Venus Pearl PLT CO	<b>39,00 €</b>
<b>Ref. 24927</b>	Venus Pearl PLT YO	<b>39,00 €</b>
<b>Ref. 24929</b>	Venus Pearl PLT GUM	<b>39,00 €</b>

## VENUS PEARL PLT 10 X 0,3 g

<b>Ref. 24928</b>	Venus Pearl PLT CORE	<b>52,00 €</b>
<b>Ref. 24930</b>	Venus Guía	<b>52,00 €</b>

Venus Pearl es un nuevo composite nano-híbrido, fotopolimerizable y radio-opaco, indicado para restauraciones estéticas y para posteriores, compatible con cualquier sistema de adhesión en base a Bis-GMA. La nueva fórmula basada en monómero de uretano (TCD-DI-HEA) y su sistema de optimización de relleno, da como resultado un bajo estrés de contracción y gran fuerza de flexión, que protege al relleno contra la fractura y la caries secundaria. Posee un excelente manejo, el secreto de Venus Pearl es la gran maleabilidad, altas propiedades estéticas a largo plazo estratificando por capas o con colores simples y altas propiedades físicas, así como un alto mimetismo.

- Fácil manejo
- Consistencia cremosa. No se adhiere al instrumento
- Excelente moldeabilidad.
- Fácil pulido.
- Gran rango de colores en 3 niveles de translucidez.





**VENUS DIAMOND FLOW JERINGA**

Marca: Kulzer

**Ref. 99729** Venus Diamond Flow Jeringas Surtido

1 x 1,8 g. en colores:

		<b>119,00 €</b>
<b>Ref. 62311</b>	Jeringa color A1	<b>33,00 €</b>
<b>Ref. 62310</b>	Jeringa color A2	<b>33,00 €</b>
<b>Ref. 6235</b>	Jeringa color A3	<b>33,00 €</b>
<b>Ref. 62321</b>	Jeringa color A3.5	<b>33,00 €</b>
<b>Ref. 62341</b>	Jeringa color A4	<b>33,00 €</b>
<b>Ref. 6236</b>	Jeringa color B2	<b>33,00 €</b>

**VENUS DIAMOND FLOW PLT**

**Ref. 99831** Venus Diamond Flow PLT Surtido

10 PLT x 0,2 g. en colores:

		<b>135,00 €</b>
<b>Ref. 45722</b>	PLT color A1 - 20u.	<b>71,00 €</b>
<b>Ref. 6233</b>	PLT color A2 - 20u.	<b>71,00 €</b>
<b>Ref. 6234</b>	PLT color A3 - 20u.	<b>71,00 €</b>

Venus Diamond Flow es el nuevo composite fluido nanohibrido con la innovadora fórmula Diamond de Heraeus. Es el complemento ideal para Venus Diamond Composite anteriores. Se puede utilizar con todos los composites disponibles en el mercado y es perfecto para aquellos profesionales que esperan más.

- Excelentes propiedades de manejo.
- Diagnóstico seguro de radiopacidad
- Impresionante estética: Venus Diamond Flow combina perfectamente con el color de la estructura del diente adyacente, produce una gran naturalidad estética y hace que la restauración no se distinga del diente natural.

**VENUS BULK FILL**

Marca: Kulzer

Características: Jeringa x 1,8 g.

**Ref. 62233** Venus Bulk Fill Intro Kit A3 Jeringa + Total Etch. 3 x 1,8 g. Bulk Fill Univesal + 5 PLTs  
Venus Diamond A3 + 2ml iBond Total Etch

**Ref. 62230** Venus Bulk Fill Intro Kit A3 Jeringa + Self Etch. 3 x 1,8 g. Bulk Fill Univesal + 5 PLTs  
Venus Diamond A3 + 2 ml iBond Self Etch

**Ref. 62234** Venus Bulk Fill Universal Jeringa 1,8 g.

**Ref. 62237** Venus Bulk Fill Universal PLT (10 x 0,2 g.)

**118,00 €**

**118,00 €**

**30,00 €**

**45,00 €**



Composite fluido de bajo estrés que permite, en un solo paso, el relleno de una cavidad de 4mm y proporciona una solución eficiente y fácil para las restauraciones estéticas en posteriores.

Indicado como fondo de cavidad en restauraciones directas de Clase I y II y base de restauraciones directas de Clase I y II

- Baja contracción.
- Profundidad de polimerización de 4 mm.
- Técnica fácil, con un solo paso.
- Alta radiopacidad.
- Compatible con los metacrilatos basados en composites y adhesivos dentales.
- Perfecta fluidez: fácil para cubrir perfectamente el fondo de la cavidad sin casi manipulación con un instrumento dental.

Adhesivo de grabado total

Adhesivos Kulzer



### IBOND TOTAL ETCH

Marca: Kulzer

Ref. 62632 Botella 4 ml.

Ref. 62633 Value 3 x 4 ml.

Ref. 62634 Single Dose 50 u.

**87,00 €**

**224,00 €**

**111,00 €**

iBond Total Etch es un adhesivo de 5ª generación (2 pasos en 1 bote) de Heraeus Kulzer con una fórmula mejorada. Es un adhesivo fotopolimerizable para uso en terapias de adhesión de composites:

- Adhesión de restauraciones directas de composite
- Adhesión de restauraciones indirectas
- Sellado de áreas dentarias hipersensibles

Con iBond Total Etch, en tan sólo un único paso se aplica primer, bonding y desensibilizante. Es adecuado en combinación de Ácidos al 20% y 35%

indistintamente.

- Sencillez de manejo: aplicación de una sola capa, extender y secar con aire, no precisa ser agitado.

- Excelentes resultados: sistema basado en nano-partículas proveen a iBOND Total Etch de los mejores resultados posibles en adhesión junto con una magnífica integridad marginal.

- Efecto desensibilizador: penetra profundamente en los túbulos dentinarios y previene el dolor.

## adhesivos de autograbado



### ADHESIVO AUTOGRABANTE IBOND SELF ETCH

Marca: Kulzer

Ref. 6225 Ibond Self Etch Botella 4 ml.  
+ 50 aplicadores

**103,00 €**

Ref. 6226 Ibond Self Etch Value Pack:  
3 botellas x 4 ml.

**245,00 €**

Ref. 6227 Ibond Self Etch Monodosis:  
50 u.+50 aplicadores

**133,00 €**

Autograbante iBOND, el adhesivo todo en uno de la 7ª generación, graba, acondiciona, adhiere y desensibiliza en un solo paso. iBOND SE es el resultado de estudios científicos de adhesivos dentales y más de cuatro años de experiencia en el mercado de adhesivos de autograbado todo en uno. El autograbante iBOND SE pone a su disposición un sistema adhesivo innovador y de gran calidad. Aúna una potente fijación tanto en dentina como en esmalte, una mejora de la calidad marginal, así como una fácil aplicación.

Se aplica en una única capa: la superficie brillante indica una fusión óptima del adhesivo y la superficie del diente, ésta se alcanza fácilmente mediante el secado al aire.

Está indicado para:

- Adhesión de restauraciones directas de composites.
- Adhesión de restauraciones indirectas en combinación con cementos de fijación fotopolimerizables.

-Tratamiento de áreas dentales hipersensibles. La excelente estabilidad de iBOND permite su conservación a temperatura ambiente desde la primera aplicación.

-Listo para usar sin agitar.



adhesivos universales



Ref. 24978



Ref. 24979

**IBOND UNIVERSAL**

Marca: Kulzer  
**Ref. 24978** Botella de reposición de 4 ml /Tarjeta Ilustrativa.



Ref. 24981

**88,00 €**



Ref. 24982



Ref. 24980

**Ref. 24979** Pack económico: 3 botellas de 4ml /Tarjeta Ilustrativa

**225,00 €**

**Ref. 24980** Kit de Introducción de Botella Ibond Universal:  
 1 Botella de 4ml de Adhesivo  
 1 botella de 4ml de ibond ceramic primer  
 1 jeringa de 2,5ml de ibond etch  
 25 puntas de aplicación verdes (delgada)  
 25 puntas de aplicación rojas (normal)  
 10 cánulas  
 recipiente de mezcla  
 Tarjeta Ilustrativa

**144,00 €**

**Ref. 24981**

Kit de introducción de dosis individuales de ibond universal .  
 50 Dosis individuales.  
 1 Botella de 4ml de ibond ceramic primer  
 1 Jeringa de 2,5ml de ibond etch  
 25 Puntas de aplicación verdes (delgadas)  
 25 Puntas de aplicación rojas (normales)  
 10 Cánulas  
 Tarjeta Ilustrativa

**180,00 €**

**Ref. 24982**

Ibond Ceramic Primer:  
 1 botella de 4ml

**80,00 €**

iBOND Universal es un adhesivo fotopolimerizable universal para uso en odontología restauradora adhesiva. Para cada técnica de aplicación: **Técnica de autograbado:** grabado, imprimación y unión en un paso. **Técnica selectiva de grabado de esmalte:** aplicación de ácido fosfórico sobre el esmalte solamente para maximizar la adhesión al esmalte. **Técnica de grabado total (etch&rinse):** paso de grabado adicional con ácido fosfórico sobre esmalte y dentina. Para la unión y reparación de todas las restauraciones directas e indirectas (metal, cerámica, composites). iBOND Ceramic Primer es el complemento necesario para unir y reparar cerámicas con silicato/vidrio. Compatible con todos los cementos de resina fotopolimerizables, autopolimerizables y de polimerización dual.



Ref. 24971

ácidos



Ref. 24973

**IBOND ETCH**

Marca: Kulzer

**Ref. 24971** Ibond Etch 35% Gel (2 Jeringas x 2,5 ml.) **38,00 €**

**Ref. 24973** Ibond Etch 35% Fluid (15 ml.) **24,00 €**

TUS  VENTAJAS

*Nuestro compromiso, 100% satisfacción*

- ENVÍO GRATIS a partir de 110€ de compra.
- Disponibilidad de stock del 99,46% .
- Más de 4,600 ofertas con hasta un 50%dto.
- Hasta un 15% dto. en todas tus compras.
- 5% dto. extra por comprar en proclinic.es
- Más de 17.000 productos de las primeras marcas.
- Más de 2.500 productos Marca Proclinic.
- Entrega en 24 horas.
- Tienes 15 días para cambiar de opinión.
- Servicio devoluciones online.
- Consulta el estado de tu pedido online.





# crecemos

En profesionalidad, en gama y en productos de marca Proclinic. Porque queremos ofrecerte nuestra mejor versión. Desarrollamos la mejor solución a tus necesidades para seguir ofreciéndote productos de eficacia y calidad contrastadas. Los tests científicos y vuestros testimonios nos avalan.



Creemos.  
Descúbrelo.





**HERCULITE XRV ULTRA FLOW**

Marca: Kerr  
 Características: 2 jeringas x 2 gr  
 + 20 puntas dispensadoras

<b>Ref. 16114</b>	Color A1	<b>52,80 €</b>
<b>Ref. 16115</b>	Color A2	<b>52,80 €</b>
<b>Ref. 16116</b>	Color A3	<b>52,80 €</b>
<b>Ref. 16117</b>	Color A3,5	<b>52,80 €</b>
<b>Ref. 16118</b>	Color A4	<b>52,80 €</b>
<b>Ref. 16119</b>	Color XL1	<b>52,80 €</b>
<b>Ref. 16120</b>	Color XL2	<b>52,80 €</b>
<b>Ref. 16121</b>	Color Universal Opaco	<b>52,80 €</b>

Herculite XRV Ultra Flow - Composite fluido con carga de relleno del 70% indicado para fondo de cavidad y pequeñas restauraciones de clase III y V. Incorpora un modificador reológico que permite una fluidez excelente en el momento de la aplicación asegurando una buena adaptación, a la vez que su viscosidad es la adecuada para no gotear ni derramarse. Baja contracción (2.7%) y excelentes valores de resistencia a la flexión (124 MPa), radiopacidad (325%) y tasa de conservación de brillo.

**SERVICIO EXPRESS**  
 Entrega en 24 horas

**ENVÍOS GRATIS**

A partir de 110€ de compra

**TUS VENTAJAS**

*Nuestro compromiso, 100% satisfacción*

- ENVÍO GRATIS a partir de 110€ de compra.
- Disponibilidad de stock del 99,46% .
- Más de 4,600 ofertas con hasta un 50%dto.
- Hasta un 15% dto. en todas tus compras.
- 5% dto. extra por comprar en proclinic.es
- Más de 17.000 productos de las primeras marcas.
- Más de 2.500 productos Marca Proclinic.
- Entrega en 24 horas.
- Tienes 15 días para cambiar de opinión.
- Servicio devoluciones online.
- Consulta el estado de tu pedido online.



Composites universales



## HERCULITE XRV VITA ESTUCHE

Marca: Kerr

Características: Híbrido restaurativo para anteriores y posteriores. Estuche con 16 jeringas (75 g.) + 5 ml. Adhesivo Optibond Solo Plus + 3 g. Ácido + Accesorios.

Ref. 0359 **706,10 €**

## HERCULITE XRV VITA REPOSICIÓN

Características: Jeringa de 5 g.

Ref. 0375 Color Esmalte A-1 **68,30 €**

Ref. 0366 Color Esmalte A-2 **68,30 €**

Ref. 0368 Color Dentina A-2 **68,30 €**

Ref. 0361 Color Esmalte A-3 **68,30 €**

Ref. 0362 Color Dentina A-3 **68,30 €**

Ref. 0363 Color Esmalte A-3,5 **68,30 €**

Ref. 0364 Color Dentina A-3,5 **68,30 €**

Ref. 0376 Color Esmalte B-1 **68,30 €**

Ref. 0367 Color Esmalte A-4 **68,30 €**

Ref. 0370 Color Esmalte B-2 **68,30 €**

Ref. 0372 Color Esmalte B-3 **68,30 €**

Ref. 0377 Color Esmalte C-1 **68,30 €**

Ref. 0373 Color Esmalte C-2 **68,30 €**

Ref. 03772 Color Esmalte C-3 **68,30 €**

Ref. 0369 Color Esmalte C-4 **68,30 €**

Ref. 0374 Color Esmalte D-2 **68,30 €**

Ref. 0365 Color Esmalte D-3 **68,30 €**

Ref. 0371 Color Incisal Light **68,30 €**

Ref. 45709 Unidosis A1 Esmalte **72,40 €**

Ref. 97577 Unidosis A3 Esmalte **72,40 €**

Ref. 97578 Unidosis D3 Esmalte **72,40 €**

Ref. 95084 Unidosis A2 Dentina **72,40 €**

Ref. 95085 Unidosis A3 Dentina **72,40 €**

Ref. 95086 Unidosis A3.5 Dentina **72,40 €**

Ref. 56339 Unidosis A4 Esmalte **72,40 €**

Herculite XRV™ es un composite microhíbrido desarrollado utilizando el sistema de colores Vita®. Con excelentes propiedades de manejo, Herculite XRV permite una sencilla conformación anatómica. Herculite XRV ofrece 38 opacidades / translucidez que proporcionan lo último en versatilidad.

### CARACTERÍSTICAS Y VENTAJAS

- Alta resistencia al desgaste.
- Brillo y suavidad de larga duración.
- Igualdad de tonos Vita® y selección de color.



## HERCULITE ULTRA KIT STANDARD JERINGA

Marca: Kerr

Características: 10 Jeringas (4 g.) de los colores: Esmalte: A1, A2, A3, A3.5, B2, B3, C2, D2 - Dentina: A2, A3 | Jeringa PREMISE Flowable, 10 puntas para Flowable, 1 OPTIBOND Solo Plus (5 ml.), 1 Jeringa Gel grabador (3 g.), 1 Kit OPTIDISC con 15 discos de cada tamaño (Extra-Grueso, Medio-Grueso, Fino y Extra-fino) de 12,6 mm. y 2 mandriles, 25 pocillos mezcla, 50 puntas aplicación y 10 puntas para Gel.

Ref. 96700 **442,60 €**

## HERCULITE ULTRA KIT STANDARD JERINGA

Características: 6 Jeringas (4 g.) de los colores: Esmalte: A1, A2, A3, A3.5, D2 - Dentina: A3 | Jeringa PREMISE Flowable, 10 puntas para Flowable, 1 OPTIBOND Solo Plus (5ml.), 1 Jeringa Gel grabador (3 g.), 1 Kit OPTIDISC con 15 discos de cada tamaño (Extra-Grueso, Medio-Grueso, Fino y Extra-fino) de 12,6 mm. y 2 mandriles, 25 pocillos mezcla, 50 puntas aplicación y 10 puntas para Gel.

Ref. 96701 **298,86 €**

## HERCULITE ULTRA MINI KIT JERINGA

Características: 3 Jeringas (4 g.) de los colores: Esmalte: A2, A3 - Dentina: A2, 1 OPTIBOND Solo Plus (5 ml.), 1 Jeringa Gel grabador (3 g.), 25 pocillos mezcla, 50 puntas aplicación y 10 puntas para Gel.

Ref. 96702 **155,35 €**

Un nuevo miembro en la familia de los composites de Kerr: HERCULITE ULTRA, Composite Nano-Híbrido. Basado en la última tecnología sobre nano-rellenos, ofrece además una mejorada manipulación, pulido y resistencia al desgaste. El nuevo HERCULITE Ultra ha mejorado



Composites universales

## HERCULITE ULTRA

Características: Jeringa 4 g.

Ref. 96703 Color Esmalte A1 **67,70 €**

Ref. 96704 Color Esmalte A2 **67,70 €**

Ref. 96705 Color Esmalte A3 **67,70 €**

Ref. 96706 Color Esmalte A3,5 **67,70 €**

Ref. 96707 Color Esmalte A4 **67,70 €**

Ref. 96708 Color Esmalte B2 **67,70 €**

Ref. 96709 Color Esmalte B3 **67,70 €**

Ref. 18742 Color Esmalte C1 **67,70 €**

Ref. 96710 Color Esmalte C2 **67,70 €**

Ref. 96711 Color Esmalte C3 **67,70 €**

Ref. 96712 Color Esmalte D2 **67,70 €**

Ref. 96713 Color Esmalte D3 **67,70 €**

Ref. 96714 Color Dentina A2 **67,70 €**

Ref. 96715 Color Dentina A3 **67,70 €**

Ref. 96716 Color Dentina A3,5 **67,70 €**

Ref. 96717 Color Dentina B2 **67,70 €**

Ref. 96718 Color Dentina C2 **67,70 €**

Ref. 96719 Color Incisal **67,70 €**

## HERCULITE ULTRA

Características: 4 g.

Ref. 18735 Color Unidosis Esmalte A1 **71,70 €**

Ref. 96730 Color Unidosis Esmalte A2 **71,70 €**

Ref. 96731 Color Unidosis Esmalte A3 **71,70 €**

Ref. 9672 Color Unidosis Dentina A2 **71,70 €**

Ref. 18738 Color Unidosis Dentina A3 **71,70 €**

Ref. 96732 Color Unidosis Esmalte A3,5 **71,70 €**

Ref. 59573 Color Unidosis Esmalte A4 **71,70 €**

Ref. 18736 Color Unidosis Esmalte B3 **71,70 €**

Ref. 18737 Color Unidosis Esmalte C2 **71,70 €**

Ref. 96734 Color Unidosis Esmalte C4 **71,70 €**

Ref. 9673 Color Unidosis Esmalte D3 **71,70 €**

Ref. 96733 Color Unidosis Esmalte C3 **71,70 €**

la apariencia de vitalidad de las restauraciones replicando la opalescencia y la fluorescencia del diente natural. Composite anteriores para restauraciones en anteriores y posteriores con una estética que cubre todas las demandas de la dentistería actual.





# ¡Gracias!

Gracias por ayudarnos a evolucionar como Marca. A seleccionar los mejores productos. A ofrecerte nuevos servicios. A ser más eficaces e innovadores. A ser la Marca de distribución dental líder del mercado español. ¡Gracias!

## composites universales



### PREMISE ESTUCHE JERINGAS

Marca: Kerr

Características: 1 jeringa de cada color: Esmalte A2, A3, A3.5 y Ultra Claro Dentina A2, A3, y A3.5 Translúcido Claro y Condensable A3, 5 ml Adhesivo Optibond Solo Plus, 5 ml Self-Etch Optibond Solo Plus, 5 ml Optiguard, 3 g. Acido con 10 puntas, 50 Puntas aplicadoras y accesorios, 1 Kit Surtido de Pulido Hawe

Ref. 0434

447,25 €



### REPOSICIÓN UNIDOSE

Características: 10 x 0,2 g.

Ref. 0341 Color Esmalte A2

Ref. 0342 Color Esmalte A3

Ref. 0343 Color Esmalte A3.5

Ref. 0347 Color Dentina A2

Ref. 0348 Color Dentina A3

Ref. 0349 Color Dentina B2

72,05 €

72,05 €

72,05 €

72,05 €

72,05 €

72,05 €



### PREMISE REPOSICIÓN JERINGAS

Características: Jeringa 4 g.

Ref. 0440 Color Esmalte A1 69,05 €

Ref. 0441 Color Esmalte A2 69,05 €

Ref. 0442 Color Esmalte A3 69,05 €

Ref. 0443 Color Esmalte A3.5 69,05 €

Ref. 0444 Color Esmalte B2 69,05 €

Ref. 0447 Color Esmalte C3 69,05 €

Ref. 0451 Color Dentina A2 69,05 €

Ref. 0453 Color Dentina A3 69,05 €

Ref. 0454 Color Dentina A3.5 69,05 €

Ref. 0456 Color Translúcido Claro 69,05 €

Composite restaurador Trimodal con Nanopartículas. Único con 3 rellenos y un 84% de carga que ofrece todas las características deseadas de:  
- Contracción ultra baja del 1,4% hasta 1,6% con mínimo riesgo de micro filtraciones y tinción

marginal.  
- Manipulación predecible y no pegajosa gracias al 84% de carga de relleno.  
- Rellenos de 0,02 mm, 0,4 mm y prepolimerizado permitiendo a la restauración conservar

durante el tiempo la brillantez inicial.- Resistencia mecánica superior y mayor estética para restauraciones posteriores y anteriores.

★ NOVEDAD

Composites universales



### HARMONIZE

Marca: Kerr

Características: 4 jeringas de 4gr (Dentina A3-A3.5, Esmalte A2-A3), instrucciones

Ref. 96030

215,00 €

Características: 1 jeringa de 4gr.

Ref. 96031 A2 Dentina 72,00 €

Ref. 96032 A3 Dentina 72,00 €

Ref. 96033 A3,5 Dentina 72,00 €

Ref. 96034 A1 Esmalte 72,00 €

Ref. 96035 A2 Esmalte 72,00 €

Ref. 96036 A3 Esmalte 72,00 €

Ref. 96037 A3,5 Esmalte 72,00 €

Harmonize es un composite universal de nueva generación diseñado con la Tecnología Adaptive Response Technology, un sistema de relleno de nanopartícula que facilita, más que nunca, las restauraciones de aspecto natural. Gracias al composite Harmonize las restauraciones logran una reflexión y difusión de la luz similares a las del esmalte humano y un efecto camaleónico realizado para un mejor mimetismo. Esta tecnología también favorece una mayor integridad estructural, proporcionando a sus restauraciones una resistencia excepcional y una estética inigualable.

## composite fluido



### VERTISE FLOW

Marca: Kerr

Características: 2 jeringas x 2g.

Ref. 9679 Color A2 84,30 €

Ref. 9680 Color A3 84,30 €

Ref. 9681 Color A3.5 84,30 €

Una nueva y revolucionaria categoría de composites que simplifica enormemente el procedimiento de restauración directa: el composite fluido incorpora el agente de adhesión.

- Autoadhesivo. No es necesario un protocolo de fijación independiente. Procedimiento restaurador simplificado de rendimiento excelente.
- Alta resistencia de fijación a la dentina y el esmalte. Incorpora la tecnología adhesiva OptiBond demostrada clínicamente para una fijación excelente a la dentina y al esmalte.
- Manipulación sencilla. La propiedad que impide que gotee crea una viscosidad ideal para las indicaciones siguientes: fondo para restauraciones grandes (Clase I, Clase II), cavidades pequeñas (Clase I, Clase II), sellador de fisuras y fosas y reparaciones de porcelana.
- Bajísima Microfiltración. Excelente integridad marginal y menor formación de hueco.
- Propiedades mecánicas excelentes. Rellenos duraderos durante mucho tiempo.





Composite Fluido

**PREMISE FLOWABLE**

Marca: Kerr  
 Características: Elevada Radiopacidad. Muy Baja Contracción. Premise Flowable Kit: 4 Jeringas Colores A1-A2-A3-B1.

Ref. 0297 Colores A1, A2, A3, B1 **110,40 €**  
 Ref. 97579 4 Jeringas Universal Opaco **110,40 €**

Premise Híbrido con nano-relleno ahora Fluido.  
 • Nanorelleno. Fórmula trimodal patentada que ofrece una resistencia mecánica, una capacidad de pulido y una resistencia al desgaste excelentes.  
 • Contracción extraordinariamente baja. El 72,5% de la carga de relleno por peso ofrece un 20% menos de contracción que las principales marcas, lo cual minimiza la tensión, la sensibilidad y las micropérdidas.  
 • Radiopacidad elevada. Más del 300% de radiopacidad, el valor más alto de todos los fluidos, facilita la identificación con rayos X.  
 • Viscosidad optimizada. Fluye con facilidad para rellenar cavidades sin caerse.  
 • Conservación del brillo. El pulido se realiza con facilidad y permanece con el paso del tiempo. Presentación en Jeringas de 1,7 gramos.



Composites Bulk Fill

**COMPOSITE SONICFILL 2 UNIDOSE**

Marca: Kerr  
 Características: 20 unidades x 0,25g.

Ref. 28570 Color A1 **98,15 €**  
 Ref. 28571 Color A2 **98,15 €**  
 Ref. 28572 Color A3 **98,15 €**  
 Ref. 28573 Color B1 **98,15 €**

SonicFill™ 2 es una evolución del composite bulk fill SonicFill con unas características de pulido, estética, resistencia y tiempo de trabajo superior.

SonicFill™ 2 incorpora una resina patentada de alto relleno con modificadores reológicos que reaccionan ante la energía sónica aplicada mediante pieza de mano, reduciendo la viscosidad hasta un 84%, a la vez que favorece la rápida y precisa adaptación a las paredes de la cavidad. Su mínima contracción del 1,5% favorece la integridad marginal y reduce la sensibilidad postoperatoria.

Su relleno de óxido de zirconio a nanoescala ofrece una excelente solidez, capacidad de pulido y resistencia al desgaste garantizando restauraciones estéticas duraderas. Su menor sensibilidad a la luz ambiental se traduce en un 35% más de tiempo de trabajo comparado con la versión original de SonicFill

**SERVICIO EXPRESS**  
 Entrega en 24 horas

**ENVÍOS GRATIS**  
 A partir de 110€ de compra

**TUS VENTAJAS** 

*Nuestro compromiso, 100% satisfacción*

- ENVÍO GRATIS a partir de 110€ de compra.
- Disponibilidad de stock del 99,46% .
- Más de 4,600 ofertas con hasta un 50% dto.
- Hasta un 15% dto. en todas tus compras.
- 5% dto. extra por comprar en proclinic.es
- Más de 17.000 productos de las primeras marcas.
- Más de 2.500 productos Marca Proclinic.
- Entrega en 24 horas.
- Tienes 15 días para cambiar de opinión.
- Servicio devoluciones online.
- Consulta el estado de tu pedido online.





# crecemos

En profesionalidad, en gama y en productos de marca Proclinic. Porque queremos ofrecerte nuestra mejor versión. Desarrollamos la mejor solución a tus necesidades para seguir ofreciéndote productos de eficacia y calidad contrastadas. Los tests científicos y vuestros testimonios nos avalan.



Creceamos.  
Descúbrelo.





Adhesivo de grabado total

**OPTIBOND SOLO PLUS**

Marca: Kerr  
Características: Botella de 5 ml. Adhesivo.

Ref. 0338 **107,80 €**

**OPTIBOND SOLO PLUS UNIDOSE**

Características: 100 u.

Ref. 0395 **227,50 €**



Adhesivo de autograbado

**OPTIBOND ALL IN ONE KIT**

Marca: Kerr  
Características: Toda la adhesión en 1 sólo paso.  
Botella 5ml. Optibond AIO  
+ 3 Unidose AIO + 25 Pencil dispens.  
+ 50 Cepillos Aplicadores

Ref. 0298 **121,25 €**

**OPTIBOND ALL IN ONE UNIDOSE**

Características: 100 Unidose Optibond AIO  
+ 100 Cepillos Aplicadores.

Ref. 02992 **194,60 €**

Toda la Adhesión en 1 sólo paso. Adhesivo fotopolimerizable que proporciona una excelente adherencia a todo tipo de superficies. Proceso sencillo en un solo paso. Un único material que incluye la grabación, la imprimación y la fijación. Sin mezclas. Excepcional fuerza de adhesión. Nanograbado exclusivo que proporciona una resistencia de fijación máxima tanto a dentina como a esmalte. Sistema disolvente ternario. Los tres disolventes proporcionan una estabilidad en almacenamiento mejorada y un grabado eficaz del esmalte para unos resultados de adhesión fiables a largo plazo.

PRODUCTO DESTACADO

Grabado total, Adhesivo dental de un solo componente. Un agente de fijación monodosis para casi cualquier aplicación clínica. Refuerza los túbulos dentinarios a una profundidad mucho mayor que los sistemas sin relleno o de nanorrelleno. Mayor estabilidad a largo plazo y una resistencia de la fijación extraordinaria en aplicaciones directas o indirectas.

**CARACTERÍSTICAS**

- Tecnología de relleno. OptiBond Solo Plus está relleno en un 15% con el mismo relleno de 0,4 micras.

- Basado en etanol. Los elementos que favorecen la adherencia se transportan en un disolvente de etanol, lo cual reduce la tediosa necesidad de aplicar varias capas y volver a aplicarlas constantemente que suele ocurrir con los adhesivos de acetona.
- Versátil. Eficaz en un uso para todas las indicaciones directas e indirectas. Utilización en entornos húmedos o secos.
- Rendimiento demostrado a largo plazo.
- Disponible en formato botella y unidosis.



Adhesivo de autograbado

**OPTIBOND XTR**

Marca: Kerr  
Ref. 03392 Kit: Optibond XTR Kit 5 ml. Adhesivo + 5 ml. Primer + 100 aplicadores y accesorios.

**188,60 €**

Ref. 03393 Reposición Adhesivo. 5 ml. **88,80 €**

Ref. 03394 Reposición Primer. 5 ml. **88,80 €**

Adhesivo universal fotopolimerizable y de autograbado.

La exclusiva química del primer de autograbado mejorado y un adhesivo optimizado en este sistema de dos botellas aporta una excelente resistencia de la fijación al esmalte sin corta y a la dentina.

- Indicaciones: Adhesivo universal para todas las restauraciones directa e indirectas.
- Excelente resistencia de fijación a la dentina y al esmalte.
- Autograbado. Minimiza la sensibilidad postoperatoria y maximiza la comodidad del paciente.
- Restauraciones directas e indirectas. Un auténtico adhesivo universal.
- Elimina la necesidad de varios agentes de fijación.
- Tecnología OptiBond demostrada. Rendimiento y fiabilidad clínicas probadas.
- Compatibilidad universal. Permite utilizar todos los cementos de resina, materiales de reconstrucción de muñones u sustratos dentales.



Adhesivo de grabado total

**OPTIBOND FL KIT**

Marca: Kerr  
Características: 8 ml. Adhesivo + 8 ml. Primer + 3g. Ácido + 10 Puntas y accesorios.

Ref. 0315 **223,35 €**

**OPTIBOND FL ADHESIVO**

Características: 8 ml. Adhesivo a esmalte y dentina.  
Fotocurable.

Ref. 0379 **97,25 €**

**OPTIBOND FL PRIMER**

Características: 8 ml. Primer.

Ref. 0378 **97,25 €**



Ácido

**GEL ETCHANT ECONOMY PACK**

Marca: Kerr  
Características: 1 jeringa jumbo 30 gr de gel grabador,  
2 jeringas intraorales vacías,  
30 puntas dispensadoras,  
1 conector Luer para rellenar las jeringas intraorales.

Ref. 96799 **68,80 €**

Ácido



### GEL ETCHANT JERINGA

Marca: Kerr  
 Características: 3 jer. x 3 g. y 30 puntas. Ácido ortofosfórico al 37%. Óptima tixotropía para una cómoda aplicación.

Ref. 16346 **75,90 €**

Espátulas de modelar composites



### COMPOROLLER

Marca: Kerr  
 Ref. 1679 CompoRoller Kit: 1 mango de CompoRoller + 7 puntas x 7 modelos (total 49 puntas) **62,40 €**

Innovador instrumento de modelado de composite diseñado para proporcionar un control completo de la aplicación de capas y el contorneado de restauraciones de composite directas. Los extremos de trabajo de CompoRoller utilizan los exclusivos rodillos antiadherentes de Kerr-Hawe que permiten una aplicación homogénea sin burbujas de los composites en capas finas y uniformes. Los rodillos desechables están disponibles en 7 formatos diferentes.

composites fluidos



### SYNERGY D6 FLOW

Marca: Coltene  
 Ref. 61601 Synergy D6 Set 4 Jeringas x 2,3 g. A2/B2, A3/D3, White Bleach y Enamel Universal **105,07 €**  
 Ref. 61602 Jeringa A1/B1 **31,39 €**  
 Ref. 61603 Jeringa A2/B2 **31,39 €**  
 Ref. 61604 Jeringa A3/D3 **31,39 €**  
 Ref. 61605 Jeringa A3,5/B3 **31,39 €**  
 Ref. 61606 Jeringa A4/C4 **31,39 €**  
 Ref. 61607 Jeringa White Bleach **31,39 €**  
 Ref. 61608 Jeringa Enamel Universal **31,39 €**

Composite Fluido Nano Híbrido, con excelentes propiedades tixotrópicas de manipulación y pulido. En Jeringa de 2,3 g.



### BRILLIANT EVERGLOW

Marca: Coltene Whaledent  
 Características: (1u) Jeringa color Bleach (BL) 3 g; (1u) Jeringa color A1/B1, 3 g; (1u) Jeringa color A2/B2, 3 g; (1u) Jeringa color A3/D3, 3 g; (1u) Jeringa color A3,5/B3 3 g; (1u) Jeringa color C2/C3, 3 g; (1u) Jeringa color A4/C4 3 g; (1u) Jeringa color Translucent (Trans) Bleach (BL Trans) 3 g; (1u) Jeringa color Translucent (Trans) 3 g; instrucciones de uso  
 Ref. 18800 System Kit 9 Jeringas **394,09 €**

Características: (5u) Tips color Bleach (BL) 0,2 g; (8u) Tips color A1/B1, 0,2 g; (8u) Tips color A2/B2, 0,2 g; (8u) Tips color A3/D3, 0,2 g; (8u) Tips color A3,5/B3, 0,2 g; (5u) Tips color C2/C3, 0,2 g; (5u) Tips color A4/C4, 0,2 g; (5u) Tips color Translucent (Trans) Bleach (BL Trans) 0,2 g; (5u) Tips color Translucent (Trans) 0,2 g instrucciones de uso  
 Ref. 18801 System Kit 60 Tips **203,19 €**

Kit Sistema Brilliant EverGlow composite híbrido submicrónico de última generación, de uso universal con muy fácil y sobresaliente pulido y excelente estabilidad del brillo y color, ideal para el sector anterior y buen rendimiento en posteriores. Disponibles opcionalmente tonalidades opacas y translúcidas para estratificar



Características: (1u) Jeringa color A2/B2, 3 g; (1u) Jeringa color A3/D3, 3 g; (1u) Jeringa color A3,5/B3 3 g; (1u) Jeringa color Translucent (Trans) 3 g; instrucciones de uso  
 Ref. 18802 Trial Kit Jeringas **175,14 €**

Características: (8u) Tips color A2/B2, 0,2 g; (8u) Tips color A3/D3, 0,2 g; (8u) Tips color A3,5/B3, 0,2 g; (8u) Tips color Translucent (Trans) 0,2 g instrucciones de uso  
 Ref. 18803 Trial Kit Tips **114,17 €**

Kit de Prueba, Brilliant EverGlow composite híbrido submicrónico de última generación, de uso universal muy fácil con sobresaliente pulido y excelente estabilidad del brillo y color, ideal para el sector anterior y buen rendimiento en posteriores. Disponibles opcionalmente tonalidades opacas y translúcidas para estratificar.

Composite universal

### BRILLIANT EVERGLOW JERINGAS

Características: 1 Jeringa. 3g  
 Ref. 18804 Jeringa color Bleach (BL) **48,66 €**  
 Ref. 18805 Jeringa color A1/B1 **48,66 €**  
 Ref. 18806 Jeringa color A2/B2 **48,66 €**  
 Ref. 18807 Jeringa color A3/D3 **48,66 €**  
 Ref. 18808 Jeringa color A3,5/B3 **48,66 €**  
 Ref. 18809 Jeringa color C2/C3 **48,66 €**  
 Ref. 18810 Jeringa color A4/C4 **48,66 €**  
 Ref. 18811 Jeringa color Trans. **48,66 €**  
 Ref. 18812 Jeringa color Bleach Trans. **48,66 €**

Reposición en Jeringa de Brilliant EverGlow composite híbrido submicrónico de última generación, de uso universal muy fácil con sobresaliente pulido y excelente estabilidad del brillo y color, ideal para el sector anterior y buen rendimiento en posteriores. Disponibles opcionalmente tonalidades opacas y translúcidas para estratificar.

### BRILLIANT EVERGLOW TIPS

Características: 20 u. 0,2 g  
 Ref. 18813 Tips Bleach (BL) **71,34 €**  
 Ref. 18814 Tips A1/B1 **71,34 €**  
 Ref. 18815 Tips A2/B2 **71,34 €**  
 Ref. 18816 Tips A3/D3 **71,34 €**  
 Ref. 18817 Tips A3,5/B3 **71,34 €**  
 Ref. 18818 Tips C2/C3 **71,34 €**  
 Ref. 18819 Tips Trans. **71,34 €**

Reposición en Tips de Brilliant EverGlow composite híbrido submicrónico de última generación, de uso universal muy fácil con sobresaliente pulido y excelente estabilidad del brillo y color, ideal para el sector anterior y buen rendimiento en posteriores. Disponibles opcionalmente tonalidades opacas y translúcidas para estratificar.



Descuentos según volumen de compra: **5%** a partir de 500€ / **10%** a partir de 1.000€ / **15%** a partir de 1.500€



# El arte del brillo



## **BRILLIANT** EverGlow<sup>®</sup>

Composite híbrido submicrónico universal

- Pulido excepcional y brillo duradero
- Restauraciones estéticas con una sola tonalidad
- Consistencia suave para una manipulación ideal
- Excelente humectabilidad sobre la superficie dental preparada



 **COLTENE**

[info.ib@coltene.com](mailto:info.ib@coltene.com) | [everglow.coltene.com](http://everglow.coltene.com) | [www.coltene.com](http://www.coltene.com)

★  
NOVEDAD

Composite fluido



## BRILLIANT EVERGLOW FLOW

Marca: Coltene Whaledent

Características: 1 jeringa de 2gr + 5 puntas, 5 puntas finas

Ref. 18850 A3 / D3

Ref. 18851 A3.5 / B3

Ref. 18852 A2 / B2

Ref. 18853 A1 / B1

Ref. 18854 Transparente

Ref. 18855 Opaco A2 (OA2)

**28,00€**

BRILLIANT EverGlow Flow es un composite de fácil uso y altamente estético que incorpora todas las características de calidad del concepto de tonalidades de BRILLIANT EverGlow y la tecnología de relleno, con excelentes resultados de pulido y retención de brillo. BRILLIANT EverGlow Flow ofrece resultados estéticos convincentes y es el socio perfecto para el composite universal BRILLIANT EverGlow.

### Características principales

Con su alta estabilidad y tixotropía, BRILLIANT EverGlow Flow se puede aplicar con absoluta precisión de una manera controlada y fácil.

### Tonalidades

Para emparejar idealmente el sistema de tonalidades de BRILLIANT EverGlow, la versión fluida está disponible en tres opacidades y un total de 8 colores. Particularmente en el contexto de los revestimientos cavitarios, el tono "Opaque A2" es de especial interés para enmascarar desviaciones cromáticas y áreas oscuras tales como tinciones de amalgama



## SYNERGY D6 JERINGAS REPOSICIÓN

Marca: Coltene Whaledent

Características: 1 jeringa de 4 g.

Ref. 6121 Jeringa Dentina White Bleach **58,46 €**

Ref. 6122 Jeringa Dentina, A1/B1 **58,46 €**

Ref. 6123 Jeringa Dentina A2/B2 **58,46 €**

Ref. 6124 Jeringa Dentina A3/D3 **58,46 €**

Ref. 6125 Jeringa Dentina A3.5/B3 **58,46 €**

Ref. 6126 Jeringa Dentina C2/C3 **58,46 €**

Ref. 99693 Jeringa Dentina A4/D6 **58,46 €**

Ref. 6127 Jeringa Esmalte Universal **58,46 €**

Ref. 6128 Jeringa Esmalte White Opalescente **58,46 €**



Composite anteriores

## SYNERGY D6 TIPS REPOSICIÓN

Características: 10 Tips de 0,25 g.

Ref. 6130 Tips Dentina White Bleach **37,00 €**

Ref. 6131 Tips Dentina, A1/B1 **37,00 €**

Ref. 6132 Tips Dentina, A2/B2 **37,00 €**

Ref. 6133 Tips Dentina A3/D3 **37,00 €**

Ref. 6134 Tips Dentina A3.5/B3 **37,00 €**

Ref. 6135 Tips Dentina C2/C3 **37,00 €**

Ref. 6136 Tips Esmalte Universal **37,00 €**

Ref. 6137 Tips Esmalte White Opalescente **37,00 €**

Composite anteriores con nueva formulación de su relleno Nano Híbrido inorgánico; con partículas pre-polymerizadas y una nueva generación de partículas Opalescentes. El profesional elige fácilmente la técnica estética de reconstrucción:

Técnica Monocromática, (ó convencional). Con la guía de colores hecha con el mismo composite, elige 1 tono entre las 6 tonalidades Dentin Vita Duo Shade (= 12 colores) y reconstruye en bloque.

Técnica de Estratificación Simplificada. (2 tonos) elige con la guía de colores hecha con el mismo composite, 1 tono entre las 6 tonalidades Dentin Vita Duo Shade (= 12 colores) y 1 tono entre las tonalidades de Esmaltes, Universal ó White Opalescente y reconstruye estratificando. La exclusiva guía de colores de Synergy D6 permite superponer las dos tonalidades de composite seleccionadas y así comprobar la combinación cromática con toda confianza sobre el

resultado final.

- Manipulación excelente, es suave en anteriores pero con la suficiente firmeza para condensarlo en posteriores.

- No se pega.

- Mantiene la forma anatómica hasta la foto-polimerización, no se derrumba.

- Posibilita hacer buenos puntos de contacto.

- Baja contracción de polimerización.

- Rápido y Excelente pulido.

- Efecto Opalescente natural.

- Restauraciones invisibles

## composite posteriores



## SYNERGY COMPACT TIPS REPOSICIÓN

Marca: Coltene

Características: 20 Tips de 0,25 g.

Ref. 3844 Color A2/B2 **69,86 €**

Ref. 3845 Color A3/D3 **69,86 €**

Ref. 3846 Color A3,5/B3 **69,86 €**

Composites Bulk Fill



## FILL UP COMPOSITE DUAL BULK FILL

Marca: Coltene

Ref. 6117 Reposición; (1u) Jeringa 4,5 g; (3u) Puntas de mezcla Short Super fine; (4u) Puntas de mezcla Short fine **54,53 €**

Ref. 6118 Intro Kit: (2u) Jeringa 4,5 g; (6u) Puntas de mezcla Short Super fine; (8u) Puntas de mezcla Short fine; (1u) Etchand Gel S 2,5ml; (2u) ParaBond A&B 2x3ml. **134,56 €**

Ref. 6119 Economy Kit: (5u) Jeringa 4,5 g; (15u) Puntas de mezcla Short Super fine; (20u) Puntas de mezcla Short fine. Short Super fine; (8u) Puntas de mezcla Short fine; (1u) Etchand Gel S 2,5ml; (2u) ParaBond A&B 2x3ml. **238,43 €**

Ref. 61627 Puntas de mezcla de 40 ud. **35,64 €**

Fill-Up! Composite Dual Bulk Fill para posteriores, sin limite de espesor de capa y mínima contracción gracias al suave fraguado químico en solo 3 minutos o fotopolimerizando solo 5s la capa superficial para terminar rápido.

## adhesivo de grabado total



## ONE COAT BOND KIT

Marca: Coltene Whaledent

Características: Sin Acetona ni Ethanol.

Ref. 38309 Reposición 1,2 ml. **55,70 €**

Ref. 38302 Reposición 2 x 1,2 ml. **101,86 €**

One Coat Bond es el nuevo Adhesivo Dentinario Universal Super Concentrado que no contiene Acetona ni Ethanol, es 100% adhesivo. Por ello ni se seca ni se evapora, manteniendo en el tiempo la misma consistencia. One Coat Bond es sencillo y rápido de aplicar mediante las brochitas que hay en su estuche; su consistencia permite el control preciso en la aplicación, haciéndolo seguro y económico. Es compatible con el agua, asegurando una unión micromecánica que lo hace no sólo válido para esmalte y dentina con composite sino también para metales y cerámica. La jeringa con 1,2 ml contiene adhesivo para 100 aplicaciones.



Descuentos según volumen de compra: **5%** a partir de 500€ / **10%** a partir de 1.000€ / **15%** a partir de 1.500€

adhesivo de autograbado



**ONE COAT BOND 7.0**

Marca: Coltene Whaledent  
 Características: 1 x 5 ml. One Coat 7.0  
 + 50 Pinceles Negro+ Bandeja Mezcla con Tapa.

Ref. 3798 Intro Kit **91,81 €**  
 Ref. 3799 5 ml. **56,22 €**

Un frasco: menos componentes, menor riesgo de error en la aplicación. Una capa: no son necesarias varias aplicaciones ni esperas. Rápida aplicación: solo 35 segundos. Baja evaporación: fórmula no basada en la volátil Acetona. Nano-Relleno: adhesión uniforme, mejor adhesión mecánica, mayor resistencia abrasiva e integridad marginal. Notables valores de adhesión: One Coat 7.0 supera en un 35% sobre dentina y en un 20% en esmalte la media de adhesión de otros sistemas. Sellador dentinario: su fórmula es eficaz reduciendo riesgos de sensibilidad. Auto-Polimerizable: en combinación con el Activador One Coat 7.0

Adhesivo de autograbado

APLICACIÓN SIMPLIFICADA

I. PRIMER



2. BOND



**ONE COAT SELF ETCHING BOND INTRO KIT**

Marca: Coltene Whaledent  
 Características: 5 ml. Primer + 5 ml. Bond + 2 x 50 Microbrushes y accesorios.

Ref. 3849 **142,88 €**

Los adhesivos autograbantes simplifican el procedimiento de adhesión ya que tienen las ventajas de la técnica del grabado total y minimizan la sensibilidad post operatoria. Después de muchos años de investigación y experiencia, Coltene/Whaledent ha desarrollado One Coat SE Bond, un adhesivo autograbante que tiene una alta fuerza de adhesión en combinación con una excelente tecnología. One Coat SE Bond no contiene solventes: la base para

no tener sensibilidades postoperatorias. Con adhesivos convencionales, la dentina muy seca o muy húmeda causa un rápido descenso en la fuerza de adhesión. Éste no es el caso de One Coat SE Bond, su Primer en base acuosa puede humedecer la dentina seca. La máxima fuerza de adhesión siempre se logra, a pesar de las "imperfecciones" de la dentina en condiciones clínicas. One Coat SE Bond es el único adhesivo sin solventes como acetona y etanol. Sin

solventes significa que NO HAY evaporación o sensibilidad. One Coat SE Bond es compatible con el agua y no requiere un soporte a base de disolvente. One Coat SE Bond elimina la sensibilidad post operatoria a los disolventes y nos da una consistente y homogénea composición desde la primera a la última gota.

Adhesivos Universales



**ONE COAT 7 UNIVERSAL INTRO KIT**

Marca: Coltene  
 Características: (1) frasco 5ml; (1) jeringa ácido 2,5ml; (50u) cepillitos; (1) pozito de mezcla con tapa; (20) puntas aplicadoras.

Ref. 37980 Intro Kit **118,89 €**

**ONE COAT 7 UNIVERSAL REFILL**

Características: Reposición 5 ml, One Coat 7 UNIVERSAL. Un adhesivo para todos los casos clínicos.

Ref. 37981 (1) frasco 5ml **87,84 €**

**ONE COAT 7 UNIV SINGLE DOSE UNIDOSIS KIT**

Características: (50) Capsulas Unidosis 0.1ml; (50) cepillitos.

Ref. 37982 Single Dose Unidosis Kit **113,66 €**

One Coat 7 UNIVERSAL. Un adhesivo para todos los casos clínicos. Máxima adhesión en dentina y esmalte, adhesivo monocomponente que puede ser usado como auto-grabante, con grabado total o grabado selectivo y fraguado dual con activador, no necesita silano.

carillas

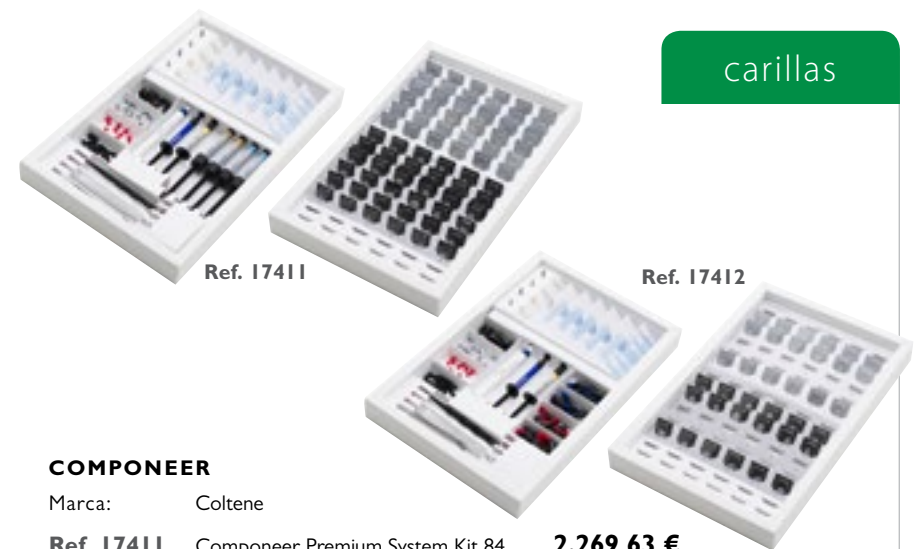

**COMPONEER**

Marca: Coltene

Ref. 17411 Compeer Premium System Kit 84 **2.269,63 €**

Ref. 17412 Compeer Basic System Kit 36 **1.467,81 €**

Ref. 17413 Compeer Intro Kit 24 **960,32 €**

**Sistema de Carillas Directas de Composite.** Para una innovadora, sorprendente y simple restauración estética de los dientes anteriores. Carillas prefabricadas en composite nano híbrido que combinan las ventajas de las restauraciones directas de composite y las Carillas prefabricadas. Compeer son carillas de reluciente, natural y vital diseño, extremadamente finas de solo 0,3mm que permite una **preparación muy superficial o nula de la estructura del diente.** El nuevo sistema directo extiende el abanico de posibilidades de tratamiento, se

abren nuevas opciones, nuevas **posibilidades más económicas para los pacientes y el profesional.** El paciente puede disfrutar en una **sola sesión** de una nueva sonrisa estética y natural. Compeer está disponible en dos tonalidades y diferentes tamaños y permite eficientes y astutas restauraciones de un único diente o bien de un frente completo. De ser necesario las carillas Compeer pueden ser retocadas, pulidas y reparadas en boca.





“La gama de siliconas y composites Proclinic Expert te ofrece facilidad de manejo y excelentes resultados”

**Doctor Carlos Gargallo**  
Clínica Carlos Gargallo  
Número colegiado 3947

## EFICACIA Y CALIDAD CUANDO MÁS SE NECESITA

La línea **Proclinic Expert** está especialmente pensada para que pueda disponer en todo momento de productos de eficacia y calidad contrastadas. Siliconas y composites tecnológicamente avanzados que ofrecen la mejor solución a cada una de sus necesidades clínicas.



 **proclinic**  
EXPERT



Ref. 9701

**ENAMEL PLUS HFO KIT COMPLETO**

Marca: Micerium  
 Características: 7 dentinas universales fluorescentes:  
 UD1 (A1)-UD2 (A2)-UD3 (A3)-UD3'5 (A3'5) -UD4 (A4)-UD5 (IR5)-UD6 (IR6).  
 3 esmaltes genéricos: GE1-GE2-G3.  
 3 esmaltes opalescentes: Blue natural (OBN), Ámbar(OA), White (OW)  
 2 esmaltes intensivos: White (IW), Milky (IM).  
 Guía de colores.  
 Kit pinceles de silicona.  
 Kit Enamel Plus fluidos y accesorios: 1 glass connector+5 dentinas fluorescentes fluidas de 1 g.+ 6 supercolores fluorescentes en composite de 2 g. White-Yellow-Orange-Blue- Brown- Brown II.  
 3 pinceles  
 1 Enatech etching gel de 2 ml.  
 1 EnaBond de 2,5 ml.  
 1 EnaSeal: sellador fotopolimerizable.  
 5 EnaPost conicidad 2% de 1mm.+ fresa.  
 Block de 10 hojas mapas cromáticos.  
 1 Kit de pulido Shiny: pasta Ay B de 0,5 g.-pasta C 4 g.+tips de glicerina+punta en silicona+ cepillo+fieltro.

Ref. 9701

1.426,47 €



Ref. 9702

Ref. 9703



**ENAMEL PLUS HFO KIT INTRO**

Características: 7 dentinas universales fluorescentes:  
 UD1 (A1)-UD2 (A2)-UD3 (A3)-UD3'5 (A3'5) -UD4 (A4)-UD5 (IR5)-UD6 (IR6).  
 3 esmaltes genéricos: GE1-GE2-G3.  
 1 esmalte opalescente: Blue natural (OBN).  
 Guía de colores.  
 1 Enatech etching gel de 2 ml.  
 1 Glass connector  
 5 EnaPost conicidad 2% de 1mm.+ fresa.  
 Block de 10 hojas mapas cromáticos.  
 DVD del Dr. Vanini

Ref. 9702

736,00 €

**ENAMEL PLUS HFO TRI AL KIT**

Características: 4 dentinas universales fluorescentes:  
 UD2 (A2)-UD3 (A3) UD4 (A4)-UD5 (IR5)  
 2 esmaltes genéricos: GE2-G3.  
 1 esmalte opalescente: Blue natural (OBN).  
 Pulido Shiny Pastas: A-B-C, con cepillo y fieltro.  
 5 EnaPost conicidad 2% de 1mm. + fresa.  
 EnaBond 2,5 ml.  
 1 Enatech etching gel de 2 ml.

Ref. 9703

271,88 €

## composite anteriores



Ref. 9705



Ref. 9706



Ref. 9704

### ENAMEL PLUS HFO REPOSICIÓN

Marca: Micerium

Características: 12 cápsulas 0,3 g

<b>Ref. 97240</b>	Dentina UD1	<b>90,97 €</b>
<b>Ref. 97235</b>	Dentina UD2	<b>90,97 €</b>
<b>Ref. 97239</b>	Dentina UD3	<b>90,97 €</b>

### ENAMEL PLUS HFO GUÍA COLORES

<b>Ref. 9704</b>	<b>223,55 €</b>
------------------	-----------------

### CALENTADOR ENA HEAT

Características: Permite calentar jeringas y tips a 39° (temperatura ideal para moldear) y 50° (para cementar).

<b>Ref. 9705</b>	<b>450,31 €</b>
------------------	-----------------

### ENAMEL PLUS HFO REPOSICIÓN

Marca: Micerium

Características: jeringa x 5 g.

<b>Ref. 9706</b>	Esmalte GE1	<b>90,97 €</b>
<b>Ref. 9707</b>	Esmalte GE2	<b>90,97 €</b>
<b>Ref. 9708</b>	Esmalte GE3	<b>90,97 €</b>
<b>Ref. 9709</b>	Intensivo White	<b>106,93 €</b>
<b>Ref. 9710</b>	Intensivo Milky	<b>106,93 €</b>
<b>Ref. 9711</b>	Opalescente White	<b>106,93 €</b>
<b>Ref. 9712</b>	Opalescente Grey	<b>106,93 €</b>
<b>Ref. 9713</b>	Opalescente Amber	<b>106,93 €</b>
<b>Ref. 9714</b>	Opalescente Blue Natural	<b>106,93 €</b>
<b>Ref. 9715</b>	Dentina UD1	<b>90,97 €</b>
<b>Ref. 9716</b>	Dentina UD2	<b>90,97 €</b>
<b>Ref. 9717</b>	Dentina UD3	<b>90,97 €</b>
<b>Ref. 9718</b>	Dentina UD3.5	<b>90,97 €</b>
<b>Ref. 9719</b>	Dentina UD4	<b>90,97 €</b>
<b>Ref. 9720</b>	Dentina UD5	<b>90,97 €</b>
<b>Ref. 9721</b>	Dentina UD6	<b>90,97 €</b>
<b>Ref. 9722</b>	Dentina CI	<b>90,97 €</b>
<b>Ref. 97223</b>	D3	<b>90,97 €</b>

Para el acabado y pulido de reconstrucciones directas e indirectas, carillas, Inlays, coronas de laboratorio realizadas en composite.

Composites universales



### ENAMEL PLUS HRI

Marca: Micerium

Características: 1 jeringa x 5 g.

<b>Ref. 97370</b>	Esmalte UE1	<b>116,77 €</b>
<b>Ref. 97371</b>	Esmalte UE2	<b>116,77 €</b>
<b>Ref. 99653</b>	Esmalte UE3	<b>116,77 €</b>
<b>Ref. 97242</b>	Dentina UD1	<b>93,73 €</b>
<b>Ref. 97381</b>	Dentina UD2	<b>93,73 €</b>
<b>Ref. 97372</b>	Dentina UD3	<b>93,73 €</b>
<b>Ref. 97244</b>	Dentina UD3.5	<b>93,73 €</b>
<b>Ref. 97373</b>	Dentina UD4	<b>93,73 €</b>
<b>Ref. 97243</b>	Dentina UD1	<b>93,73 €</b>

Características: 12 uds. X 0,3 g.

<b>Ref. 98826</b>	Dentina UD1	<b>93,73 €</b>
-------------------	-------------	----------------

Enamel Plus HRI es la solución a los problemas de refracción de otros composites y de las cerámicas. HRI actúa como un verdadero esmalte, logrando índices de refracción iguales a los del esmalte. Junto con el resto de colores (dentin, universales, colores adicionales y esmalte funcional), se consigue un resultado natural gracias a sus propiedades ópticas y mecánicas. Se puede conseguir un margen totalmente invisible usando el mismo grosor que el esmalte natural. De esta manera, HRI consigue clonar las complejas características del diente natural.

**SERVICIO EXPRESS**  
Entrega en  
24 horas

## TUS VENTAJAS

*Nuestro compromiso, 100% satisfacción*

- ENVÍO GRATIS a partir de 110€ de compra.
- Disponibilidad de stock del 99,46% .
- Más de 4,600 ofertas con hasta un 50%dto.
- Hasta un 15% dto. en todas tus compras.
- 5% dto. extra por comprar en proclinic.es
- Más de 17.000 productos de las primeras marcas.
- Más de 2.500 productos Marca Proclinic.
- Entrega en 24 horas.
- Tienes 15 días para cambiar de opinión.
- Servicio devoluciones online.
- Consulta el estado de tu pedido online.



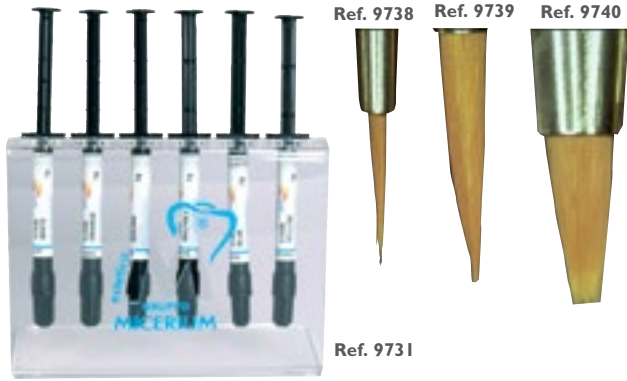

**TINTE FLOW KIT ENAMEL PLUS HFO**

Marca: Micerium  
 Características: White, yellow, orange, blue, brown, brown II (dark), + pinceles ( 2 tipo C + 2 tipo F + 2 tipo M)

**Ref. 9731 393,96 €**

**TINTE FLOW ENAMEL PLUS HFO REPOSICIÓN**

<b>Ref. 9732</b>	White	<b>52,25 €</b>
<b>Ref. 9733</b>	Blue	<b>52,25 €</b>
<b>Ref. 9734</b>	Brown	<b>52,25 €</b>
<b>Ref. 9735</b>	Brown II	<b>52,25 €</b>
<b>Ref. 9736</b>	Yellow	<b>52,25 €</b>
<b>Ref. 9737</b>	Orange	<b>52,25 €</b>

<b>Ref. 9738</b>	Pincel C (Supercolores)	<b>14,95 €</b>
<b>Ref. 9739</b>	Pincel F (Fossa)	<b>14,95 €</b>
<b>Ref. 9740</b>	Pincel M (Modelación)	<b>14,95 €</b>

<b>Ref. 9741</b>	TEMP pinceles goma Blancos blandos. 5u.	<b>126,85 €</b>
------------------	---	-----------------

Poseen una alta fluorescencia y capacidad de integración. Pueden utilizarse solos o mezclados con composite sin que se alteren sus características de fluorescencia.

**tintes de composite fluorescentes**

**composites universales**



**GLASS CONNECTOR ENAMEL PLUS HFO**

Marca: Micerium  
 Características: 1 gramo + 3 puntas de recambio.

**Ref. 9730 53,90 €**

Masa fluida de alta elasticidad con difusión calibrada que reproduce el estrato proteico del diente natural. Aumenta la difusión interna de la luz. Potencia la fluorescencia del cuerpo dental. Reduce el descenso del valor típico de las masas vídrias. Crea un estado elástico entre esmalte y dentina que reduce las tensiones internas de la polimerización.

**Adhesivo de grabado total**



**ENA BOND ADHESIVO MONO KIT**

Marca: Micerium  
 Características: Ena Bond 5 ml. Ena Etch (ácido ortofosfórico al 37%) 2ml. 3 bases para mezclar + 10 aplicadores pequeños + 10 medianos.

**Ref. 9751 122,65 €**



**Ref. 9752**



**Ref. 9753**

**ENA BOND ADHESIVO FOTOP**

Características: 5 ml.

**Ref. 9752 104,69 €**

**ENA ETCH ÁCIDO 37%**

Características: 2 x 2 ml.

**Ref. 9753 28,04 €**

Adhesivo Fotopolimerizable fluorescente- valor de adhesión superior a 30MPa. A base de Etanol, para uso universal.



**KIT SHINY PASTA PULIDO**

Marca: Micerium  
 Características: Pasta diamantada Shiny A - 3 micron, azul  
 Pasta diamantada Shiny B - 1 micron, blanca.  
 Pasta Abrillantadora Shiny C. Cepillo de pelo de cabra RA Filtros para discos Shiny FD. Filtros blancos Shiny F Glicerina Air Block Shiny G. Gomas Shiny

**Ref. 9745 296,00 €**

**Ref. 9746** Shiny a pasta 3 micron. **88,19 €**

**Ref. 9747** Shiny B1 pasta 1 micron. **88,19 €**

**Ref. 9748** Shiny C pasta Óxido de Aluminio **71,27 €**

**Ref. 9749** Shiny S cepillo Pelo cabra C.A.(12 unidades) **22,37 €**

**Ref. 9750** Shiny S cepillo Pelo cabra P.M. **22,37 €**

Para el acabado y pulido de reconstrucciones directas e indirectas, carillas, Inlays, coronas de laboratorio realizadas en composite.

**pulidores para composites**





Composites

## COMPOSITE BESTDENT KIT

Marca: Bestdent  
Características: 7 jeringas + 2 ml de gel grabador + 3g agente de unión + 2 puntas + 10 Micro Brush

**Ref. 60084** **159,00 €**

## COMPOSITE MICROHIBRIDO REPOSICIÓN

Características: 1 jeringas 4 g.

<b>Ref. 60077</b>	Color A10	<b>23,95 €</b>
<b>Ref. 60078</b>	Color A20	<b>23,95 €</b>
<b>Ref. 60079</b>	Color A30	<b>23,95 €</b>
<b>Ref. 60080</b>	Color A35	<b>23,95 €</b>
<b>Ref. 60167</b>	Color A40	<b>23,95 €</b>
<b>Ref. 60081</b>	Color B20	<b>23,95 €</b>
<b>Ref. 60082</b>	Color C20	<b>23,95 €</b>
<b>Ref. 60083</b>	Incisal	<b>23,95 €</b>

## COMPOSITE FLUIDO

Características: 1 jeringas 2 g.

<b>Ref. 60166</b>	Color A10	<b>19,95 €</b>
<b>Ref. 60073</b>	Color A20	<b>19,95 €</b>
<b>Ref. 60074</b>	Color A30	<b>19,95 €</b>
<b>Ref. 60075</b>	Color A35	<b>19,95 €</b>
<b>Ref. 60076</b>	Color B20	<b>19,95 €</b>



Desde  
**19,95 €**



Composite Microhibrida.- Este composite reúne la proporción correcta de micropartículas 77% todas ellas menores a 5 micras que le permiten funcionar como un composite para restauraciones no solo estéticas en anteriores sino también permitiendo restauraciones en molares cuando las exigencias estéticas lo requieran. Sus propiedades mecánicas así como su brillo y resistencia al desgaste es muy similar a las que se encuentran en el mercado. Cumplimos en todos los casos con las especificaciones de la ADA y del ISO para estos productos.  
Composite fluida.- Es un composite cuya proporción de vidrio en la mezcla es de 61 %. Reúne características altamente estéticas debido a su composición mayoritariamente hecha a base de partículas nano, permitiendo que esa pequeña proporción de partículas inferiores a 4 micras en

la mezcla, le den propiedades de resistencia a la compresión y tensión flexural superiores, conservando el alto brillo de las nanopartículas



Composites Bulk Fill



## COMPOSITE BULK FILL FLUIDO

Marca: Bestdent  
Características: 1 jeringa 2 g.

**Ref. 60168** Bulk fill fluido jeringa **11,95 €**

Características: 20 cápsulas 0,25 g.

**Ref. 60169** Bulk fill fluido cápsulas **58,95 €**



Composite Microhibrida.- Este composite reúne la proporción correcta de micropartículas 77% todas ellas menores a 5 micras que le permiten funcionar como un composite para restauraciones no solo estéticas en anteriores sino también permitiendo restauraciones en molares cuando las exigencias estéticas lo requieran. Sus propiedades mecánicas así como su brillo y resistencia al desgaste es muy similar a las que se encuentran en el mercado. Cumplimos en todos los casos con las especificaciones de la ADA y del ISO para estos productos.

Composite fluida.- Es un composite cuya proporción de vidrio en la mezcla es de 61 %. Reúne características altamente estéticas debido a su composición mayoritariamente hecha a base de partículas nano, permitiendo que esa pequeña proporción de partículas inferiores a 4 micras en la mezcla, le den propiedades de resistencia a la compresión y tensión flexural superiores, conservando el alto brillo de las nanopartículas

Ácido

 Sólo por **14,40 €**



**ÁCIDO GRABADOR AZUL**  
 Marca: Bestdent  
**Ref. 60085** 1 Jeringa de 12 g. + 12 puntas. **14,40 €**

Grabador de Esmalte.- Hecho a base de ácido ortofosfórico al 37 % color azul para su fácil observación durante la aplicación.

 **CON LOS QUETÚ AHORRAS**

Ácido

 Sólo por **12,75 €**



**ÁCIDO GRABADOR AZUL**  
 Marca: Bestdent  
**Ref. 20490** 4 Jeringas de 1.2 g. + 6 puntas  
**Ref. 60019** Puntas dispensadoras 12 unidades. **12,75 €**  
**3,75 €**

 **CON LOS QUETÚ AHORRAS**

Ácido

 Sólo por **36,05 €**



**ÁCIDO JUMBO BESTDENT**  
 Marca: Bestdent  
**Ref. 01252** Jeringa de 36g + 2 jeringas de 1.2g + 24 puntas de plástico **36,05 €**

- Formato ahorro  
 - Color azul para mayor contraste

 **CON LOS QUETÚ AHORRAS**

**ENVÍOS GRATIS**  
 A partir de 110€ de compra

**TUS VENTAJAS**

*Nuestro compromiso, 100% satisfacción*

- ENVÍO GRATIS a partir de 110€ de compra.
- Disponibilidad de stock del 99,46% .
- Más de 4,600 ofertas con hasta un 50%dto.
- 5% dto. extra por comprar en proclinic.es
- Hasta un 15% dto. en todas tus compras.
- Más de 17.000 productos de las primeras marcas.
- Más de 2.500 productos Marca Proclinic.
- Entrega en 24 horas.
- Tienes 15 días para cambiar de opinión.
- Servicio devoluciones online.
- Consulta el estado de tu pedido online.

Adhesivo de grabado total

 Sólo por **41,90 €**



**ADHESIVO BOTELLA**  
 Marca: Bestdent  
 Características: Botella 5ml.  
**Ref. 60072** **41,90 €**

Adhesivo Monocomponente para Dentina /Esmalte.- Es un adhesivo de 5ª generación, base acetona, y es la fórmula desarrollada por la ADA en los EU a principios de los 90. En nuestra opinión es el más práctico de todos los adhesivos desarrollados actualmente. Con este producto hay que hacer notar siempre que debe mantenerse bien cerrado para evitar la evaporación de la acetona.

 **CON LOS QUETÚ AHORRAS**



## composites universales



### AMELOGEN

Marca:	Ultradent
Características:	Jeringas x 2,5 g.
<b>Ref. 18785</b>	Plus A1
<b>Ref. 59345</b>	Plus A2
<b>Ref. 59346</b>	Plus A3
<b>Ref. 98637</b>	Plus A3,5
<b>Ref. 59347</b>	Plus A4
<b>Ref. 18787</b>	Plus Enamel
<b>Ref. 98635</b>	Plus Enamel Color Neutral
<b>Ref. 59348</b>	Plus Translucen Orange
<b>Ref. 18786</b>	Opaque
<b>Ref. 18743</b>	Plus TW

**21,90 €**

Amelogen Plus: una solución sencilla para sus necesidades estéticas. Sistema de colores intuitivo, con una gama de tonos esmalte, dentina, translúcidos y opacos perfectamente combinados, tanto para restauraciones simples como para desafíos estéticos. Amelogen Plus contiene una carga del 76% por peso, con un tamaño medio de 0,7 µm, proporcionando un manejo excelente y un pulido extraordinario. Amelogen Plus no se adhiere a instrumentos ni se desparrama, y ofrece una manipulación más controlada y segura. Ofrece un excelente pulido en unos pocos pasos de trabajo, ahorra tiempo de acabado y asegura restauraciones de gran belleza.

★  
**NOVEDAD**



### MOSAIC KIT JERINGA

Marca:	Ultradent
Características:	El kit contiene: 1 jeringa A1 de 4gr., 1 jeringa A2 de 4gr., 1 jeringa A3 de 4gr., 1 jeringa EN de 4gr. y 1 jeringa ET de 4gr.

**Ref. 18679 319,00 €**

### MOSAIC COMPOSITE UNIVERSAL JERINGA

Características: 1 jeringa de 4gr.

<b>Ref. 18670</b>	A1	
<b>Ref. 18671</b>	A2	
<b>Ref. 18672</b>	A3	
<b>Ref. 18673</b>	A3,5	
<b>Ref. 18674</b>	A4	<b>64,90 €</b>

El composite universal Mosaic, puede usarse para todo tipo de restauraciones, tanto en restauraciones directas en la región anterior y posterior como en restauraciones indirectas tipo inlays, onlays o carillas. Representa el perfecto equilibrio entre rendimiento y alta estética, garantizando restauraciones duraderas. Mosaic puede ser usado en todo tipo de restaura-

### MOSAIC KIT CÁPSULAS

Marca:	Ultradent
Características:	10 cápsulas A1 de 0.2gr., 10 cápsulas A2 de 0.2gr., 10 cápsulas A3 de 0.2gr., 10 cápsulas EN de 0.2gr., 10 cápsulas ET de 0.2gr.

**Ref. 18680 169,00 €**

### MOSAIC COMPOSITE UNIVERSAL CÁPSULAS

Características: 10 cápsulas de 0.2gr.

<b>Ref. 18675</b>	A1	
<b>Ref. 18676</b>	A2	
<b>Ref. 18677</b>	A3	
<b>Ref. 18678</b>	A3,5	<b>34,30 €</b>

ciones, de manera sencilla o con técnica de estratificación. Su fórmula nano-híbrida permite restauraciones estéticas de gran calidad. Equilibrio perfecto entre funcionalidad y estética duradera, nos garantiza un excepcional manejo y pulido, alta estética y gran durabilidad.

## adhesivo universal



**Ref. 99989**



**Ref. 98624**



**Ref. 83001**

### ULTRA-ETCH

Marca:	Ultradent	
<b>Ref. 99989</b>	Ultra-Etch 4 x 1,2 ml.	<b>45,50 €</b>
<b>Ref. 98624</b>	Ultra-Etch Indispense 30 ml.	<b>76,80 €</b>
<b>Ref. 83001</b>	Boquillas BlueMicro (20u.)	<b>10,50 €</b>



### PEAK UNIVERSAL BOND

Marca:	Ultradent	
	Peak Universal Bond Kit Total Etch	
	1 jeringa de 1,2 ml Ultra-Etch	
	1 jeringa de 1,2 ml Peak Universal Bond	
	20 puntas Blue Micro	
<b>Ref. 59349</b>	+ 20 puntas InSpiral	<b>81,60 €</b>

Ácido



Descuentos según volumen de compra: **5%** a partir de 500€ / **10%** a partir de 1.000€ / **15%** a partir de 1.500€

Adhesivo universal



**PEAK UNIVERSAL BOND**

Marca: Ultradent

**Ref. 56641** Peak Universal Bond Kit Total:  
4 ml Peak Universal Bond Bottle  
4 x 1,2 ml Ultra-Etch syringes  
40 Blue Micro Tips, 50 Mixing Wells,  
50 Micro Brush Applicators

**86,00 €**

**Ref. 56642** Peak Universal Bond Botella 4 ml.

**62,70 €**

Peak Universal Bond es una resina adhesiva ideal para todos los procedimientos de adhesión, ahora disponible en botella dispensadora!  
Peak Universal Bond tiene un 7,5% de relleno, un solvente de alcohol etílico y un 0,2% de clorexidina, lo que favorece restauraciones muy duraderas. Peak

Universal Bond puede ser fotopolimerizado con lámparas de alta intensidad, incluyendo las lámparas de Led's. Los clínicos que siempre se han quejado de la cantidad de material que se pierde con las puntas aplicadoras ahora pueden usar Peak Universal Bond en botella.



accesorios



**COMPOSITE WETTING RESIN**

Marca: Ultradent

**Ref. 18845** 2 jeringas de 1,2 ml

**55,00 €**

Composite Wetting Resin es una resina humectante que facilita y mejora considerablemente el modelado del composite: aumenta la capacidad de adaptación de los composites, mejora el desizamiento sobre los instrumentos y facilita la adhesión entre las capas de composite. Composite Wetting Resin contiene 45% de carga y está libre de solventes, lo cual impide efectos negativos sobre las propiedades físicas del composite. En la clínica dental suelen emplearse agentes adhesivos líquidos para la modificación y humectación de composites. No obstante, éstos son poco adecuados para este propósito. Muchos de

ellos contienen solventes o incluso agentes grabadores, además de un bajo contenido de carga que ocasionará una debilitación del composite.

- Facilita la adaptación del composite.
- Humedece el composite seco durante el modelado.
- No afecta a la polimerización.

carillas



**UVENEER**

Marca: Ultradent

Características: 32 u.

**Ref. 100083** Kit Uveneer

**815,00 €**

Sistema de elaboración de carillas directas de composite. Uveneer es un sistema de moldes exclusivo, mínimamente invasivo, que permite crear bonitas carillas directas de composite con forma y simetría predecible, todo en una sola cita. Cada molde imita la dentición natural y está diseñado para obtener restauraciones de alta calidad y aspecto natural. Autoclavables y reutilizables para una rentabilidad máxima.

composites universales



**CLEARFIL AP-X**

Marca: Kuraray

Características: Jeringa 4,6 g

**Ref. 9631** Jeringa A2 **53,88 €**

**Ref. 9632** Jeringa A3 **53,88 €**

**Ref. 9633** Jeringa A3,5 **53,88 €**

**Ref. 24630** Jeringa B2 **53,88 €**

**Ref. 97640** Jeringa C2 **53,88 €**

Composite microhíbrido fotopolimerizable universal (anteriores / posteriores)

- Menor contracción del mercado (1,9%).
- Relleno inorgánico 86%.
- Elasticidad igual a dentina: 16700 Mpa.
- Radiopaco.

**TUS  VENTAJAS**

*Nuestro compromiso, 100% satisfacción*

- ENVÍO GRATIS a partir de 110€ de compra.
- Disponibilidad de stock del 99,46% .
- Más de 4,600 ofertas con hasta un 50%dto.
- Hasta un 15% dto. en todas tus compras.
- 5% dto. extra por comprar en proclinic.es
- Más de 17.000 productos de las primeras marcas.
- Más de 2.500 productos Marca Proclinic.
- Entrega en 24 horas.
- Tienes 15 días para cambiar de opinión.
- Servicio devoluciones online.
- Consulta el estado de tu pedido online.

Composites universales



### CLEARFIL MAJESTY ES2

Marca:	Kuraray
Características:	Jeringa 3,6 g
<b>Ref. 24622</b>	Color A1
<b>Ref. 24606</b>	Color A2
<b>Ref. 24623</b>	Color A3
<b>Ref. 24624</b>	Color A3,5
<b>Ref. 24625</b>	Color A4

**54,00 €**  
**54,00 €**  
**54,00 €**  
**54,00 €**  
**54,00 €**

Composite estético universal fotopolimerizable radiopaco que contiene partículas con nano-relleno patentado y una matriz altamente reflectante. Difusión de luz similar al diente natural. Coincidencia exacta a la guía de colores VITA®. Mínimo cambio de transparencia tras la polimerización.

Composites universales



### CLEARFIL MAJESTY ES2 PREMIUM

Marca: Kuraray

<b>Ref. 24631</b>	Color A2E	<b>54,00 €</b>
<b>Ref. 24632</b>	Color A3,5D	<b>54,00 €</b>
<b>Ref. 24633</b>	Color A3D	<b>54,00 €</b>
<b>Ref. 24634</b>	Color A3E	<b>54,00 €</b>

CLEARFIL MAJESTY ES-2 Premium, está redefiniendo la tecnología del composite. Con el único concepto de colores avalado por VITA, el nuevo composite de Kuraray cubre los 15 colores clásicos con sólo 5 colores de dentina y 5 colores de esmalte. La tecnología de difusión de luz (LD) patentada, añade el toque final, fácil fusión con el color de la estructura subyacente de la estructura dentaria.

composites fluidos



### CLEARFIL MAJESTY ES FLOW

Marca:	Kuraray
Características:	Jeringa 2,7 g.
<b>Ref. 96352</b>	Color A1
<b>Ref. 96351</b>	Color A2
<b>Ref. 96353</b>	Color A3
<b>Ref. 96354</b>	Color A3.5

**47,39 €**  
**47,39 €**  
**47,39 €**  
**47,39 €**

Composite Fluido con 81% de nanorelleno ( propiedades mecánicas como un composite de uso Universal ).

- Mínima contracción.
- Mínima expansión térmica.
- Radiopaco

adhesivo de autograbado



### CLEARFIL S3 BOND KIT

Marca:	Kuraray
Características:	Autograbado
<b>Ref. 96209</b>	Clearfil S3 Bond Plus. 4 ml. + acces.

**112,54 €**

Adhesivo autograbante de un solo frasco y un solo paso.

- Sin mezclas.
- Sin agitar
- Sin frotar
- Una sola aplicación, simple y rápido en 25 segundos.
- Unión química con la hidroxiapatita, adhesión en esmalte 33 Mpa, en dentina 30Mpa.
- Liberación de Flúor, gran poder desensibilizante.
- Nuevo fotoiniciador:30% más de radicales libres durante la polimerización.

Adhesivo universal



### CLEARFIL UNIV. BOND

Marca:	Kuraray
Características:	Autograbado
<b>Ref. 24626</b>	Kit estándar
<b>Ref. 24628</b>	3 x 5ml.

**111,38 €**  
**212,16 €**

Adhesivo monocomponente fotopolimerizable para todas las restauraciones directas e indirectas. Puede utilizarse con cualquier técnica de grabado. Indicado para el tratamiento del metal cerámica circonio y disilicato de litio restauraciones directas sellado de cavidades tratamientos de raíces expuestas hipersensibilidad reparaciones intraorales de restauraciones fracturadas.





Adhesivo universal



**CLEARFIL UNIV. BOND QUICK**

Marca: Kuraray  
 Características: Adhesivo 5ml, 1 jeringa K-Etchant (3 ml), 1 pocillo de mezcla, 1 tapa de bloqueo de luz, 50 cepillos aplicadores, 20 puntas para ácido.

Ref. 90057 Kit estándar **107,10 €**  
 Ref. 90058 Bote de 5ml. **96,31 €**

Adhesivo universal para cualquier técnica de grabado (autograbado, total o selectivo). Es el primer adhesivo universal sin tiempo de espera: sólo aplica, seca y fotopolimeriza, siguiendo los mayores estándares de adhesión, con monómero MDP original.

Reparador de porcelana



**CLEARFIL REPAIR ESTUCHE**

Marca: Kuraray  
 Características: Para reparación de fracturas de metal o porcelana. Adhesión a todos los metales.

Ref. 6983 **274,39 €**

Sistema adhesivo para la reparación de fracturas de metal/ porcelana.

Ventajas:  
 - Un sólo Kit para todos los casos (fracturas y obturaciones de composite)  
 - Adhesión a todos los metales (preciosos y semi-preciosos)

- Restauraciones en sólo 3 minutos  
 - No necesita ácido fluorhídrico  
 - No necesita dique de goma  
 - Sin evaporación de Silano  
 - Sistema rápido y versátil

Adhesivo de Autograbado



**CLEARFIL PROTECT BOND KIT**

Marca: Kuraray  
 Ref. 24612 Primer: 6ml + bond: 5ml + accesorios **174,82 €**

**CLEARFIL PROTECT BOND PRIMER**  
 Ref. 24619 6 ml. **58,26 €**

**CLEARFIL PROTECT BOND**  
 Ref. 24618 5 ml. **116,55 €**

Adhesivo de autograbado fotopolimerizable. Elimina el 99,99% de las bacterias de la cavidad. Es el primer adhesivo antibacteriano del mundo. Biocompatible desinfectante y desensibilizante.

**CLEARFIL SE BOND 2 KIT**

Ref. 24620 Primer: 6ml + bond: 5ml + accesorios **157,32 €**

Adhesivo en 2 pasos autograbante fotopolimerizable, con un sistema catalizador mejorado para adhesiones más fuertes y duraderas. Uso sencillo. No necesita agitar ni frotar. Fraguado dual en combinación con DC Activator.

Adhesivo universal



**UNIVERSAL PRIMER BISCO**

Marca: Bisco  
 Ref. 41884 2 botes de 6 ml. **201,88 €**

Adhesivo dual con mínimo grosor de capa compatible con técnicas de grabado total, autograbado o grabado selectivo y compatible con materiales foto, duales o autopolimerizables. No se necesita fotocurar cuando se utiliza junto a materiales restauradores duales o auto. Indicado en la colocación de postes, restauraciones indirectas y directas, desensibilización y sellado de dientes, reparaciones intraorales y como barniz protector para restauraciones de ionómero de vidrio.

## composites universales



### ICE

Marca:	SDI	
Características:	Jeringas 4 g.	
<b>Ref. 63362</b>	ICE Color A1	<b>48,50 €</b>
<b>Ref. 63363</b>	ICE Color A2	<b>48,50 €</b>
<b>Ref. 63364</b>	ICE Color A3	<b>48,50 €</b>
<b>Ref. 63365</b>	ICE Color A3,5	<b>48,50 €</b>
<b>Ref. 63366</b>	ICE Color B1	<b>48,50 €</b>
<b>Ref. 63360</b>	ICE Color OA2	<b>48,50 €</b>
<b>Ref. 63361</b>	ICE Color OA3	<b>48,50 €</b>
Características:	Cápsulas 20 x 0,25 g.	
<b>Ref. 63367</b>	ICE Color A2	<b>60,85 €</b>
<b>Ref. 63368</b>	ICE Color A3	<b>60,85 €</b>
<b>Ref. 63369</b>	ICE Color A3,5	<b>60,85 €</b>
<b>Ref. 63370</b>	ICE Color OA2	<b>60,85 €</b>

## composites posteriores



### ROK

Marca:	SDI	
Características:	1 jeringa 4 ml.	
<b>Ref. 63524</b>	A2	<b>60,60 €</b>
<b>Ref. 63525</b>	A3	<b>60,60 €</b>
<b>Ref. 63526</b>	A3,5	<b>60,60 €</b>
<b>Ref. 63527</b>	B1	<b>60,60 €</b>

Composite posterior de gran resistencia y excepcional manejo. "La amalgama blanca". Dureza, resistencia al desgaste. Ideal para restauraciones posteriores.

## composite fluido



### WAVE MV INTRO KIT.

Marca:	SDI	
Características:	4 Jeringas x 1g.	
<b>Ref. 99837</b>		<b>48,88 €</b>
<b>WAVE MV JERINGA</b>		
<b>Ref. 83052</b>	Color A1	<b>14,45 €</b>
<b>Ref. 99495</b>	Color A2	<b>14,45 €</b>
<b>Ref. 99496</b>	Color A3	<b>14,45 €</b>
<b>Ref. 83053</b>	Color A3.5	<b>14,45 €</b>
<b>Ref. 83054</b>	Color B2	<b>14,45 €</b>
<b>Ref. 83055</b>	Color OA2	<b>14,45 €</b>

Un composite fluido adecuado para toda situación clínica.

- Nanorelleno: Wave MV contiene nanorellenos especialmente tratados para aumentar la capacidad de pulido, resistencia al desgaste y resistencia a la compresión.
- Los nanorellenos especialmente tratados ha permitido mejorar el modo de extrusión de este producto.
- Liberación de flúor.
- Fluorescencia natural: un agente fluorescente que garantiza perfectamente que el diente tenga una apariencia natural ante la exposición a luces ultravioletas. ¡Nadie lo notará!
- Radiopacidad: fácil identificación de caries secundarias.
- Resistencia a la compresión.
- La punta aplicadora más larga Wave permite una colocación más directa del material en áreas difíciles de alcanzar.

### Adhesivo de Autograbado



### GO!

Marca:	SDI	
Características:	5ml frasco, 50 aplicadores, mezclador.	
<b>Ref. 63520</b>		<b>101,56 €</b>

Adhesivo autograbador, libera flúor; para dentina y esmalte, muy baja sensibilidad, sistema exclusivo de cambio de color para señalar la correcta foto-activación del material.

### Adhesivo de grabado total



### STAE

Marca:	SDI	
Características:	1x5ml de adhesivo, 2x2ml de gel super etch, 25 puntas, bloque mezclador.	
<b>Ref. 63522</b>	Intro Kit	<b>73,91 €</b>
<b>Ref. 63523</b>	Botella de 5ml	<b>65,32 €</b>

Adhesivo monocomponente convencional para dentina y esmalte, de grabado total, a base de acetona y agua. Compatible con cualquier gel grabador, compatible con cualquier composite. Facilidad de aplicación y de fotoactivación.

### Ácidos



### SUPER ETCH JUMBO

Marca:	SDI	
Características:	2x25ml, 2xjeringas 3ml vacías, 1 adaptador, 50 aplicadores	
<b>Ref. 63521</b>	Ácido Jumbo	<b>59,47 €</b>

Gel azul de ácido fosfórico al 37%, propiedades tixotrópicas excepcionales, gran facilidad a la hora de removerlo. Grabador universal para multiusos.

composites universales



**COMPOSITE AUTOPOLIMERIZABLE**

Marca: Dentaflux  
 Ref. 0939 Composite autopolimerizable Dentaflux  
 14g. Base  
 + 14g Activador  
 + 3ml ácido fosfórico **49,73 €**

Composite Autopolimerizable. Color universal (se puede variar modificando la proporción de pastas A y B)  
 Usos: Muñones, reconstrucción de posteriores y cementado de brackets.

Reparador



**ECUSIT REPAIR ADHESIVO**

Marca: DMG  
 Ref. 70103 5 ml + 10 pinceles + paleta **44,11 €**

Reparación de composites descoloridos, dañados o erosionados  
 • Fácil de usar  
 • Aplicación intraoral rápida y confiable  
 • Ahorra tiempo y material  
 • Permite la corrección de tonos de dientes manchados y descoloridos  
 • Nueva fórmula: sin metacrilato de metilo  
 • Fotopolimerizable.

ácidos



**OCTACID JUMBO**

Marca: Laboratorios Clarben  
 Características: 2 jeringas x 25 ml. + 2 jeringas x 3 ml.  
 + 25 cánulas de aplicación.

Ref. 6896 **139,17 €**

Ácido ortofosfórico al 37% en forma de gel y tixotrópico, presentado en jeringas con agujas desechables. Es de color azul y viscosidad especialmente diseñada para máximas características de funcionamiento y manejo. Está formulado especialmente para lavarse completa y fácilmente, sin dejar residuo alguno. El kit contiene 4 jeringas de 1,2 ml cada una y 8 cánulas de aplicación.

Ácidos



**OCTACID KIT**

Marca: Laboratorios Clarben  
 Características: 4 jeringas x 1,2 ml.+ 8 cánulas de aplicación.  
 Ref. 2122 **24,54 €**

Ácido ortofosfórico al 37% en forma de gel y tixotrópico, presentado en jeringas con agujas desechables. Es de color azul y viscosidad media para una perfecta aplicación. El kit contiene 4 jeringas de 1,2 ml cada una y 8 cánulas de aplicación.

Ácidos



**OCTACID**

Marca: Laboratorios Clarben  
 Características: jeringa 12 g. + 10 puntas

Ref. 21225 **23,78 €**

Ácidos



**ÁCIDO DENTA-TECH**

Marca: Dentaflux  
 Características: Gel verde. Ortofosfórico al 37%.

Ref. 2049 2 jeringas x 3,5ml. **13,60 €**



## reparador de porcelana



### SILANO

Marca: Pulpdent  
Características: 4 jeringas de 1,2 ml. + 8 puntas.

Ref. 7632 **39,17 €**

Material que incrementa la adhesión del bonding en porcelanas. Se aplica después de grabar la cerámica con ácido preparándola para recibir los enlaces del adhesivo.

## Reparador de porcelana



### PORCELAIN ETCH KIT

Marca: Ultradent  
Características: 2 Jeringas de 1,2 ml. Porcelain Etch  
2 Jeringas de 1,2 ml. de Silano. 40 Tips

Ref. 59272 **87,60 €**

## Reparador de porcelana



### SILANO ULTRADENT

Marca: Ultradent  
Características: 2 jeringas de 1,2 ml.

Ref. 6399 **26,50 €**

## Reparador de porcelana



### PORCELAIN ETCH

Marca: Ultradent  
Características: 2 Jeringas de 1,2 ml.

Ref. 5664 **33,00 €**

## Reparador de porcelana



### KIT PREPARACIÓN PORCELANA

Marca: Pulpdent  
Características: Kit con todos los elementos necesarios para preparar la superficie de cerámica para su posterior reparación. Contiene:  
- 1 jeringa de 1,2 ml. de ácido grabador de porcelana (ácido fluorhídrico).  
- 1 jeringas de 1,2 ml. de Dry-Rite, agente secante.  
- 1 jeringa de 1,2 ml. de Silano.  
- 1 jeringa de 1,2 ml. de Kool Dam (protector tejidos blandos).  
- 8 puntas aplicadoras.

Ref. 7631 **56,96 €**

Reparador de porcelana



**TENDER REPAIR KIT COMPLETO**

Marca: Micerium  
 Características: Tender Bond primer metal-cerámica 2,5 ml. Tender Pasta Opaque O2 para metal 3 g. Tender Pasta Opaque Clear para cerámica 3 g. Enamel Plus M Píncel.

Ref. 9754

317,86 €

Reparador de porcelana



**GC REPAIR KIT**

Marca: G.C  
 Características: G-Premio BOND 5 unidosis, Ceramic Primer II 5 unidosis, GRADIA PLUS Opaco OAI I jeringa 2 ml., guía técnica, puntas dispensadoras y micro pinceles.

Ref. 46027

106,50 €

Kit de productos y guía para todos sus procedimientos de reparación intraoral. Contiene tres componentes para todas las reparaciones: Ceramic Primer II, Gradia Plus Opaco y G-Premio Bond.

Jeringas para composite



Ref. 1651



Ref. 1646



Ref. 1664

**HAWE COMPOSITE GUN**

Marca: Kerr  
 Ref. 1623 Jeringa **87,90 €**

**BOQUILLAS**

Características: Caja con 100 u.  
 Ref. 1651 Transparentes (1913) **66,00 €**  
 Ref. 1646 Grises (1917). Mayor capacidad. **75,45 €**  
 Ref. 1664 Negras (1918). Para composites de luz. **75,45 €**

aplicadores



**ULTRABRUSH PLUS APLICADOR PINCEL**

Marca: Microbrush  
 Características: Mango largo.  
 Ref. 6959 4 x 100 u + Dispensador **59,25 €**  
 Ref. 5482 4 x 100 u **51,89 €**

Aplicador con forma de pincel de fibras no absorbentes y que no se deshilachan. Como los Microbrush también pueden doblarse con facilidad y son más apropiados para cuando hay que pincelar o frotar. Presentados en distribuidor redondo; 2 colores x 200 unidades de cada color. Ultrabrush Plus: mango más largo y grueso para una mejor sujeción.

**TUS VENTAJAS**

*Nuestro compromiso, 100% satisfacción*

- ENVÍO GRATIS a partir de 110€ de compra.
- Disponibilidad de stock del 99,46% .
- Más de 4,600 ofertas con hasta un 50%dto.
- Hasta un 15% dto. en todas tus compras.
- 5% dto. extra por comprar en proclinic.es
- Más de 17.000 productos de las primeras marcas.
- Más de 2.500 productos Marca Proclinic.
- Entrega en 24 horas.
- Tienes 15 días para cambiar de opinión.
- Servicio devoluciones online.
- Consulta el estado de tu pedido online.

Aplicadores



### MICROBRUSH TRU MICRO-APLICADORES

Marca: Microbrush

Características: 80 aplicadores de 12 cm. Diferentes modelos.

**Ref. 69590** Reg. verde **14,99 €**

**Ref. 69591** Fino amarillo **14,99 €**

**Ref. 69592** Super fino Oro **14,99 €**

**Ref. 69593** Ultra Fino Turquesa **14,99 €**

Ref. 4445



Aplicadores

Más información



PRODUCTO DESTACADO

Aplicador de bolita de fibras no absorbentes y que no se deshilachan. Los líquidos son retenidos en forma de una pequeña gota entre las fibras hasta su aplicación. Microbrush puede doblarse fácilmente por su cuello para llegar a cualquier lugar. Presentados en distribuidor redondo; 4 colores x 100 unidades de cada color. Microbrush Plus: mango más largo y grueso para una mejor sujeción. Envase de 400 unidades en 4 colores y dispensador "uno a uno".

### MICROBRUSH APLICADOR BOLITA

Marca: Microbrush

**Ref. 4445** Normal 4 x 100 u. **48,40 €**

**Ref. 44452** Fino 4 x 100 u. **48,40 €**

**Ref. 5983** Super Fino Refill 4 x 100 u. **48,40 €**

### MICROBRUSH PLUS APLICADOR BOLITA

Características: Mango largo que se adapta al dispensador único

**Ref. 6958** 4x 100 u + Dispensador. **54,86 €**

**Ref. 69581** Normal Refill 4 x 100 u. **48,40 €**

Aplicadores



### MICROBRUSH X APLICADOR LARGO PARA CANALES

Marca: Microbrush

**Ref. 5486** Dispensador con 100 u. **29,95 €**

El miembro más reciente de la familia Microbrush. Se ha diseñado con una punta más fina y alargada del cepillo para simplificar la aplicación en intervenciones en entornos de espacio reducido, como colocación de uniones, empastes, cementación de fundas y sobre todo para tratamiento en canales. Las fibras más cortas y rígidas mantienen una fracción de una gota del material para la colocación precisa, permitiendo además frotar. Para facilitar su uso, el aplica-

dor se dobla y permanece doblado hasta 90 grados. El kit Microbrush X incluye un cartucho de 100 aplicadores y un Dispensador "uno a uno".

## TUS VENTAJAS

*Nuestro compromiso, 100% satisfacción*

- ENVÍO GRATIS a partir de 110€ de compra.
- Disponibilidad de stock del 99,46% .
- Más de 4,600 ofertas con hasta un 50%dto.
- Hasta un 15% dto. en todas tus compras.
- 5% dto. extra por comprar en proclinic.es
- Más de 17.000 productos de las primeras marcas.
- Más de 2.500 productos Marca Proclinic.
- Entrega en 24 horas.
- Tienes 15 días para cambiar de opinión.
- Servicio devoluciones online.
- Consulta el estado de tu pedido online.





aplicadores

 proclinic

 • No se deshilacha.

## MICROAPLICADORES

Marca: Proclinic  
Características: Dispensador 100 uds.

**11,30 €**

100 unidades

**Ref. 49978** Micro Aplicador Fino  
**Ref. 49979** Micro Aplicador Regular

Micro aplicadores desechables con punta flexible para llegar a zonas de difícil acceso. Fabricados con fibras no absorbentes que no se deshilachan y no irritan los tejidos blandos. Presentados en un cómodo dispensador redondo de 100 unidades. Disponibles en tamaño fino y regular.

Aplicadores

Aplicadores



### PINCELES PARA ADHESIVOS

Características: Bolsa de 100 u.

Ref. 2145

**10,79 €**

Aplicadores



### MANGO PARA PINCELES DE ADHESIVO

Características: 1 unidad

Ref. 2146

**2,10 €**

Aplicadores



Desde **7,60€**



### MICRO APLICADORES

Marca: Bestdent  
Características: 100 uds.

**Ref. 25650** Finos **9,35 €**

**Ref. 25651** Regulares **9,35 €**

**A partir de 4 unidades 7,60 €/u.**



Aplicador de bolita de fibras no absorbentes. No se deshilachan. Pueden doblarse fácilmente.

Aplicadores

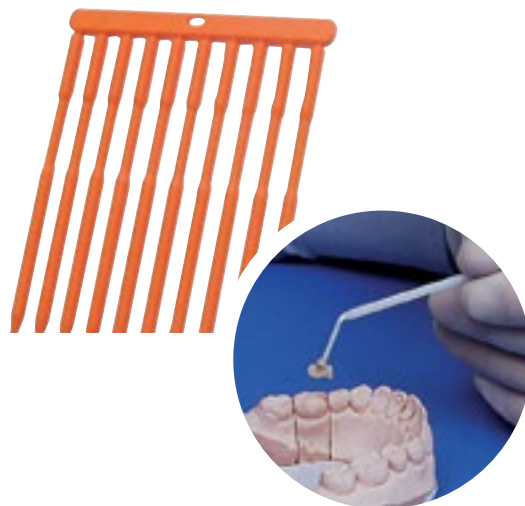

### STIK'N' PLACE

Marca: Directa

Características: Palillos con adhesivo especial en la punta para colocar inlays, onlays o tomar pequeños objetos 50 u. en dispensador.

Ref. 6339

25,23 €

Con Stik'n'Place se eliminan los problemas de manejo de pequeños elementos como pueden ser los inlays, onlays, coronas o cualquier instrumento de recucidas dimensiones y que hay que colocar con precisión. Stik'n'Place son palillos de plástico con una punta de Adhesivo especial que adhiere la pieza con seguridad para su colocación y que no deja residuos. Se presentan en un dispensador especialmente diseñado con 50 unidades.

Aplicadores



### MICROTIP-MICROBRUSH

Marca: Microbrush

Características: 125 Aplicadores.

Ref. 6943

15,80 €

Aplicadores



### MICROTIP KIT

Marca: Microbrush

Características: 500 Microbrush + 4 Mangos.

Ref. 6942

50,95 €

Aplicadores



### CUBRE JERINGAS PARA NIÑOS

Marca: Angie

Características: 10 unidades

Ref. 97862

4,04 €

Fundas animadas para cubrir cualquier tipo de jeringa en odontología. Una inyección de color y alegría para los pacientes más pequeños ya que ocultan la jeringa de la mirada del niño. Ideales para regalar después del tratamiento.

accesorios



### POCITOS MEZCLA ADHESIVOS

Marca: Dental Market

Características: 1.000 uds

Ref. 69601

Pocitos para mezcla, desechables.

91,50 €



Accesorios

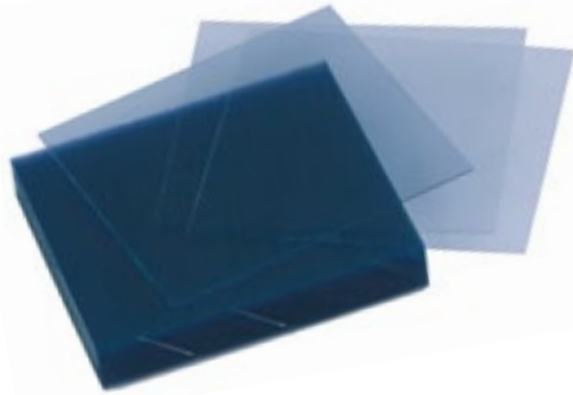

**BLOCK DE MEZCLA FIX-I-PAD**

Características: 7 x 8 cm. 100 hojas de PVC.

Ref. 6967

**7,04 €**

Accesorios



**INSTRUMENTOS DE MODELAR COMPOSITE**

Características: 5 u. Con diferentes acabados en forma de espátulas y bolas. Esterilizables en autoclave. Color blanco.

Ref. 6860

**4,69 €**

Accesorios



**PAPEL DE MEZCLA**

Características: 9 cm x 7 cm. 50 hojas gramaje: 240 g. m2

Ref. 2222

**4,50 €**

Accesorios



**BLOCKS DE MEZCLA PVC PROCLINIC**

Marca: Proclinic

DESDE **4,78 €**

1 block

Ref. 49948 7 x 8 cm. (100 u.)

**4,78 €**

Ref. 49949 14 x 20 cm. (50 u.)

**9,41 €**

Blocks de mezcla realizados en PVC de color transparente. Hojas sólidas que no se rasgan ni permiten que los líquidos penetren. Con fondo antideslizante para evitar que se deslice durante la mezcla.

Accesorios



**OPTRASTICK**

Marca: Ivoclar Vivadent

Características: 50 u.

Ref. 73946

**23,65 €**

OptraStick es un instrumento de colocación flexible, realizado en plástico que incluye una punta adhesiva flexible con forma de bola.

- La punta permite recoger, sujetar, llevar y colocar todo tipo de restauraciones y los pequeños objetos de todo tipo, de manera rápida y sencilla.
- La parte delgada del instrumento puede ser fácilmente doblada y flexionada en todas direcciones, según la situación lo exija y, por ejemplo, ayudar en la prueba y colocación de restauraciones.
- Las restauraciones se adhieren con mucha precisión a la punta cuando el instrumento se presiona ligeramente sobre ellas, pudiendo ser colocadas o probadas según la comodidad del odontólogo.
- OptraStick es adecuado para restauraciones, ya sean inlays, onlays, coronas o carillas, realizadas en diferentes materiales. La restauración se separa de la punta adhesiva con un simple movimiento de rotación. Con el fin de facilitar la separación de la restauración de la punta adhesiva, puede utilizarse, al mismo tiempo, cualquier otro instrumento que permita sujetar la restauración en su lugar.

Accesorios



**MICRO-STIX AZUL**

Marca: Microbrush

Características: Caja 64 unidades

Ref. 68330

**28,08 €**

Micro-Stix está diseñado para colocar de forma segura y mantener componentes frágiles utilizados en restauraciones dentales. Esta innovadora herramienta es ideal para restauraciones delicadas o pequeñas, dando a los médicos la confianza para manejar objetos frágiles.