



RAYPLICKER™
ONE VISION • MILLIONS SHADES

DESCUBRA EL SISTEMA
PARA TOMA DE COLOR QUE
CONECTA



www.BOREA.dental

CONSIGA UNA TOMA DE COLOR ÓPTIMA EN POCOS SEGUNDOS



Foto Polarizada



Sombra General

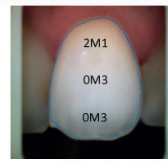

Mapeo en 3 zonas

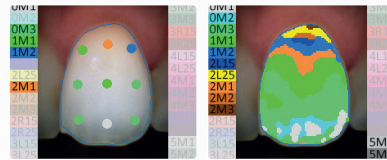

Mapeo en 9 zonas

Mapeo Detallado

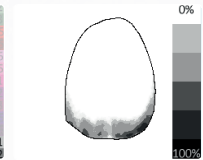

Translucidez

Espectrofotómetro (rango de medición 400-700 nm)

Calibración automática

Cartografía 2D

Pantalla táctil

Transferencia wifi

Base de conexión (recarga y transferencia USB)

APROVÉCHESE DE UN COMPLETO SISTEMA DIGITAL

1

ANÁLISIS DE SOMBREADO Y TRANSLUCIDEZ

- Listo para su utilización inmediata: conectar y trabajar
- Calibración automática en cada toma: confianza total
- Cabezal de medición patentado: fácil acceso a todos los dientes
- Boquilla esterilizable en autoclave
- Sin influencias del entorno.

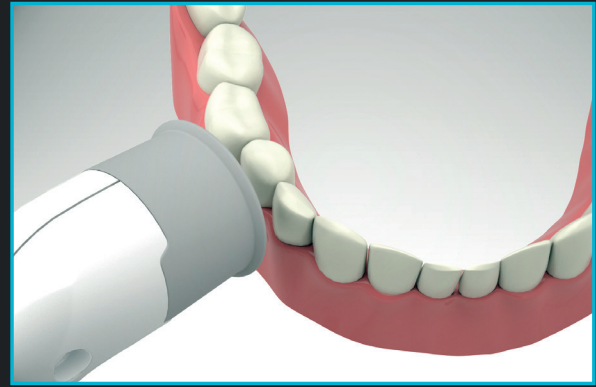

2

SOFTWARE Y APLICACIÓN MÓVIL

- Intuitivo y fácil de usar para analizar y guardar datos
- Fácil creación de un pedido digital
- Completa base de datos con varias guías disponibles
- Conversiones automáticas entre guías de colores
- Aplicación móvil para completar el formulario con imágenes de pacientes (descarga gratuita desde plataformas en línea)



3

GEOLOCALIZACIÓN DE LOS LABORATORIOS (Opción: Rayplicker™ Service Pack)

- Acceso a laboratorios que usan el sistema en cualquier parte del mundo.
- Pedidos 100% digitales a los laboratorios que utilizan el sistema
- Generación de un detallado y completo informe para el laboratorio
- Permite la geolocalización de los laboratorios y destacarse fácilmente

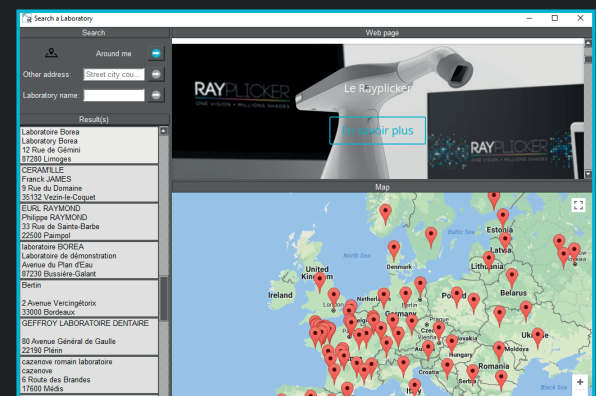

4

INTERCONEXIÓN ENTRE CLÍNICA DENTAL Y LABORATORIO

- Seguimiento en tiempo real de sus pedidos
- Comunicación fácil y efectiva con su laboratorio

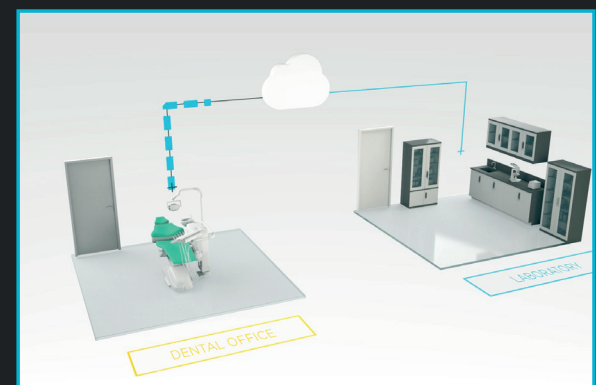



Características técnicas:

Cartografía: mapeo 2D
Sensor CMOS: 400 x 400 px
Espectrofotómetro: rango de medición 400-700 nm
Dimensiones del cabezal de medición en mm: L. 76 / Diámetro: 25
Pantalla: táctil
Resolución: 320 x 240 NTSC
Batería: 3,7 V 2000 mAh
Capacidad memoria: 40 archivos de toma de color

Wifi: Bluegiga wf121 802.11 b / g / n
Peso de la pieza de mano: 450 g
Dimensiones de la pieza de mano en mm: 210 x 75 x 155
Peso de la base de conexión: 165 g.
Dimensiones de la base de conexión en mm: 133 x 101 x 43
Conexión: USB 2.0.
Cargador: 5V 1Ah

Rayplicker™ es un dispositivo médico clase I

Compatibilidad:



Windows

Rayplicker™ Pics App Solution:

Aplicación móvil de descarga gratuita



Contenido del paquete:

Dispositivo de toma de color Rayplicker™
Base de conexión
6 boquillas (esterilizables en autoclave)
50 fundas de protección
Cables y conector - Adaptador
Guía de inicio rápido



BOREA