

Soluciones restauradoras

# Filtek™ Supreme XTE

Restaurador universal y fluido



Soluciones **versátiles**  
con **resultados** atractivos

**3M** ESPE

# El restaurador que fluye a voluntad y permanece donde se necesita

# Fluido

Si Ud. aprecia un restaurador fluido, le encantará la propiedad de “**flujo a demanda**” del restaurador fluido Filtek™ Supreme XTE. Es fácil de aplicar, tanto desde **nuestras jeringas como nuestras cápsulas**. Al manipularlo con sus instrumentos, fluye rápidamente hacia donde hace falta para, acto seguido, mantener su forma – sin desplomarse o derramarse.

Porque nuestro fluido está basado en la nanotecnología, igual que Filtek™ Supreme XTE Restaurador Universal, le ofrece importantes ventajas y beneficios como:

- Estética excelente
- Gran calidad de pulido que se mantiene con el tiempo\*
- Gran resistencia al desgaste



¡Ahora también en cápsulas!

## Lo que dicen los dentistas

En un estudio de campo, el **60 % de los dentistas** valoraron el **flujo** del restaurador fluido Filtek™ Supreme XTE como **mejor que el de Tetric EvoFlow.\*\***

Los dentistas también otorgaron puntuaciones mejores al restaurador fluido Filtek™ Supreme XTE que a Tetric EvoFlow en las siguientes características:

- Adaptación a la cavidad
- Mantenimiento de la forma
- Ausencia de consistencia pegajosa

El restaurador universal Filtek™ Supreme XTE ha sido optimizado para ofrecer un resultado global excelente, haciendo que sea fácil de usar en un amplio abanico de indicaciones.

\*en comparación con los materiales de la competencia analizados  
\*\* Fuente: datos internos de 3M ESPE



# Las restauraciones estéticas no tienen por qué ser complicadas

# Sencillez

Usted + 3M ESPE =  
nuevas ideas en odontología

Si prefiere la sencillez de una técnica de un sólo tono, le gustará la estética vital del restaurador universal Filtek™ Supreme XTE. Hemos cogido su estética ya impresionante y mejorado su mantenimiento del pulido y fluorescencia para ayudar a crear restauraciones del aspecto más natural.

Descubrirá que hemos ampliado la gama de tonos "Body" para ofrecer más opciones a la hora de conseguir una adaptación cromática ideal con un único tono. Y dado que este composite tiene una resistencia excepcional, Ud. podrá utilizar un único composite tanto en casos anteriores como posteriores.



Obturación posterior de amalgama sustituida por el restaurador universal Filtek™ Supreme XTE, creando un resultado resistente y estético.

Fotografías cortesía del Dr. Grant Chyz.

## Aportamos sencillez a su técnica restauradora

### Las ventajas, resumidas

#### Fácil de usar

- Manejo excepcional
- Más colores "body" para restauraciones de un solo tono
- Etiquetas de fácil lectura, codificadas por colores

#### Estética natural

- Pulido excelente
- Amplia gama de tonos y opacidades
- Fluorescencia mejorada

#### Exclusiva tecnología de nanorrelleno

- Mejor mantenimiento del pulido que un composite de microrrelleno
- Propiedades de desgaste superiores a los mejores composites de la competencia
- Resistencia extraordinaria para uso en anteriores y posteriores



Con codificación por colores tanto en cápsulas como jeringas, y con nuevas etiquetas fáciles de leer a primera vista, ahorrará tiempo al localizar el tono deseado





# Vea por qué la nanotecnología de 3M ESPE atrae tanto a los dentistas

Para entender por qué el restaurador universal Filtek™ Supreme XTE produce resultados que ningún otro composite puede alcanzar, Ud. tiene que entender en qué sentido nuestra nanotecnología es diferente y por qué es mejor.

## Un pulido que Ud. puede ver

### Las partículas de nanorrelleno adheridas son la razón por la cual el restaurador Filtek™ Supreme XTE mantiene su brillante pulido

El brillo inicial de la mayoría de restauradores puede ser muy impresionante. Pero lo que a Ud. le interesa es saber que su restauración va a mantener su brillo natural durante años. Los estudios demuestran que el mantenimiento del pulido del restaurador universal Filtek™ Supreme XTE es mejor que el de los demás composites, e incluso mejor que el de un composite de microrrelleno. 3M ESPE fabrica su nanocomposite aplicando un proceso patentado que crea unos agregados exclusivos de partículas de tamaño nanométrico. Durante la abrasión la tasa de desprendimiento de estos “nanoagregados” (nanoclusters) es similar al desgaste de la matriz de resina circundante. Esto permite a la restauración mantener una superficie más lisa y mantener el pulido a largo plazo.

La mayoría de los demás composites, en cambio, incluyendo los micro y nanohíbridos, incorporan partículas mayores que aportan una rugosidad significativa.

# Ciencia



Un pulido que se puede ver. Estas fotografías mostradas lado a lado comparan el mantenimiento del pulido de uno de los principales restauradores con el del restaurador universal Filtek™ Supreme XTE después de 6.000 ciclos de cepillado de dientes simulado.

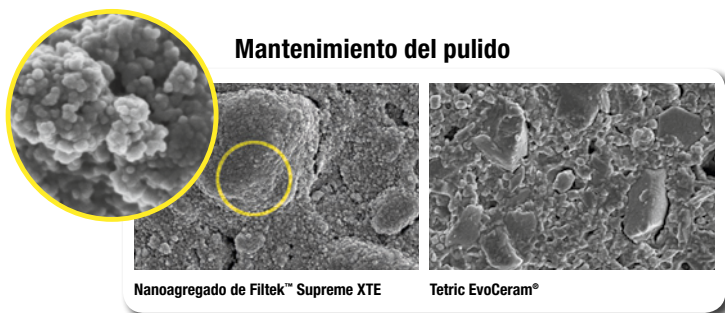

Imágenes de microscopio electrónico de barrido cortesía del Dr. J. Perdigao, Universidad de Minnesota, EEUU.

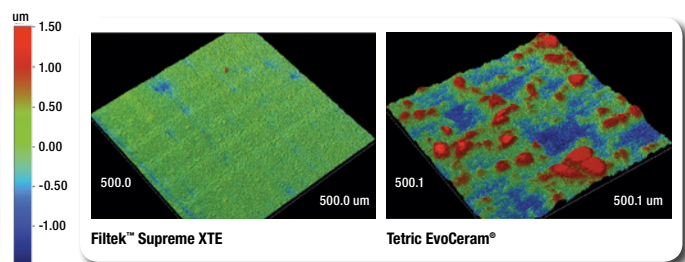

Este análisis óptico compara las superficies de uno de los principales composites nanooptimizados (dcha.) y el restaurador universal Filtek™ Supreme XTE (tono dentina, esmalte, body) tras su abrasión con cepillo de dientes.

Fuente: Datos internos de 3M ESPE

### Nuestra “verdadera” nanotecnología ofrece una resistencia al desgaste similar a la del esmalte

Un reciente estudio clínico\* de 5 años de seguimiento centrado en la medición del “desgaste por contacto oclusal” demostró que no había diferencias estadísticamente significativas entre el restaurador universal Filtek™ Supreme XT y el esmalte. Dado que el restaurador Filtek™ Supreme XTE es producto de la misma nanotecnología patentada y los datos in vitro de laboratorio han demostrado que su resistencia al desgaste es equivalente a la del restaurador Filtek™ Supreme XT, Ud. puede utilizarlo con confianza en cualquier parte de la boca.

# Un sistema de colores con posibilidades ilimitadas

# Versatilidad

Sabemos de su compromiso en hacer que cada restauración sea la mejor posible. Si prefiere una técnica de dos o múltiples colores, disfrutará con la amplia gama de tonos y opacidades que ofrece el restaurador universal Filtek™ Supreme XTE.

Para facilitar las cosas, hemos actualizado nuestro sistema de colores. Ahora, las etiquetas de nuestras jeringas y frascos de cápsulas están codificadas por colores según su opacidad. Asimismo, las etiquetas son más fáciles de leer para ayudarle a encontrar rápidamente los tonos que ha seleccionado.

Los dentistas aprecian su excelente manejo y se muestran impresionados con su pulido mejorado y de aspecto natural.

Su excelente estética y sus propiedades de manejo hicieron que los dentistas emitieran informes positivos sobre el restaurador universal Filtek™ Supreme XT. Y la respuesta obtenida por el restaurador universal Filtek™ Supreme XTE es muy positiva.

### Entre las mejoras más importantes se incluyen:

- **Pulido llamativo:** Ahora, el restaurador es más fácil de pulir y ofrece un mejor mantenimiento del pulido que un composite de microrrelleno.
- **Manipulación de los tonos translúcidos:** Ahora, nuestros tonos translúcidos ofrecen las mismas propiedades de manejo positivas, en forma de pasta no pegajosa, que las demás opacidades – y también están disponibles en cápsulas.

El restaurador universal Filtek™ Supreme XTE es un sistema que ofrece unos resultados estéticos excelentes, ya sea utilizando una técnica de un solo tono, dos tonos o múltiples colores.

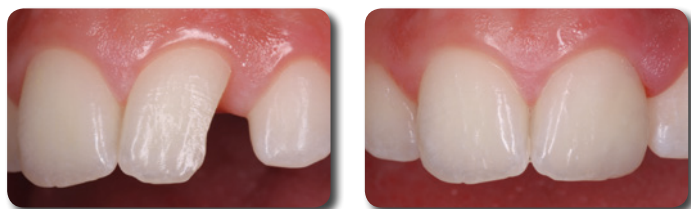

Restauración confeccionada con tres tonos (A3D, A3,5D, A1E) del restaurador universal Filtek™ Supreme XTE.

Estéticamente **versátil**  
para cubrir las necesidades de  
**su consulta**

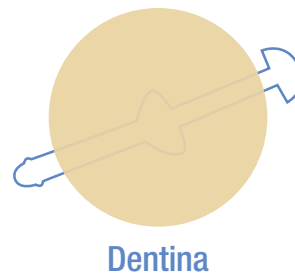
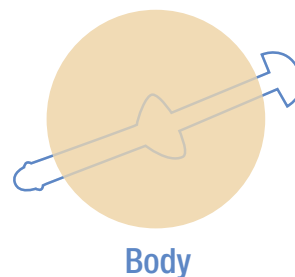
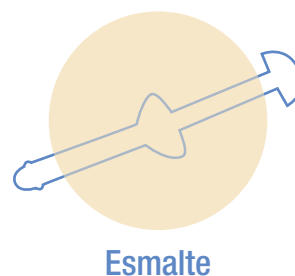

Opacidades: Las denominaciones dentina, body, esmalte y translúcido hacen referencia a las diferencias de opacidad.

# Información para pedidos

## Nº de ref. Información de producto

<b>4911S</b>	<b>Restaurador universal Filtek™ Supreme XTE Estuche de introducción un tono – Cápsulas</b> El estuche incluye: 40 cápsulas de 0,2 g: 20 de los tonos Body A2 y A3, respectivamente; guía técnica; instrucciones de uso
<b>4910S</b>	<b>Restaurador universal Filtek™ Supreme XTE Estuche de introducción un tono – Jeringas</b> El estuche incluye: 4 jeringas de 3 g: 2 de los tonos Body A2 y A3, respectivamente; guía técnica; instrucciones de uso
<b>4911D</b>	<b>Restaurador universal Filtek™ Supreme XTE Estuche de introducción dos tonos – Cápsulas</b> El estuche incluye: 40 cápsulas de 0,2 g: 10 de los tonos: Dentina A3 y A4, Esmalte A2 y A3; 1 guía de selección de color; guía técnica; instrucciones de uso
<b>4910D</b>	<b>Restaurador universal Filtek™ Supreme XTE Estuche de introducción dos tonos – Jeringas</b> El estuche incluye: 4 jeringas de 3 g: 1 de los tonos: Dentina A3 y A4, Esmalte A2 y A3; 1 guía de selección de color; guía técnica; instrucciones de uso
<b>4911P</b>	<b>Restaurador universal Filtek™ Supreme XTE Estuche profesional – Cápsulas</b> El estuche incluye: 160 cápsulas de 0,2 g en caja reutilizable de plástico: 10 de los tonos de dentina: A2, A3, A4 20 de los tonos Body: A2, A3, A3.5, A4 10 de los tonos de esmalte: A1, A2, A3, W 10 del tono translúcido: AT 1 guía de selección de color; guía técnica; instrucciones de uso
<b>4910P</b>	<b>Restaurador universal Filtek™ Supreme XTE Estuche profesional – Jeringas</b> El estuche incluye: 12 jeringas de 3 g de cada uno de los siguientes tonos: Dentina: A2, A3, A4 Body: A2, A3, A3.5, A4 Esmalte: A1, A2, A3, W Translúcido: AT 1 guía de selección de color; guía técnica; instrucciones de uso



La guía de selección de color de 3M ESPE simplifica el proceso de elección y sirve como guía para colocar desde uno hasta cuatro tonos de composite. Incluida en cada estuche profesional y estuche de dos tonos.



El restaurador Filtek™ Supreme XTE fluido, ahora también disponible en cápsulas.

## Reposiciones

Tonos de dentina	Jeringa	Cápsula
A1D	4910A1D	4911A1D
A2D	4910A2D	4911A2D
A3D	4910A3D	4911A3D
A4D	4910A4D	4911A4D
B3D	4910B3D	4911B3D
C4D	4910C4D	4911C4D
White (blanco)	4910WD	4911WD
Tonos Body	Jeringa	Cápsula
A1B	4910A1B	4911A1B
A2B	4910A2B	4911A2B
A3B	4910A3B	4911A3B
A3.5B	4910A3.5B	4911A3.5B
A4B	4910A4B	4911A4B
A6B	4910A6B	4911A6B
B1B	4910B1B	4911B1B
B2B	4910B2B	4911B2B
B3B	4910B3B	4911B3B
B5B	4910B5B	4911B5B
C1B	4910C1B	4911C1B
C2B	4910C2B	4911C2B
C3B	4910C3B	4911C3B
D2B	4910D2B	4911D2B
D3B	4910D3B	4911D3B
White (blanco)	4910WB	4911WB
Extra White (extrablanco)	4910XWB	4911XWB
Tonos de esmalte	Jeringa	Cápsula
A1E	4910A1E	4911A1E
A2E	4910A2E	4911A2E
A3E	4910A3E	4911A3E
B1E	4910B1E	4911B1E
B2E	4910B2E	4911B2E
D2E	4910D2E	4911D2E
White (blanco)	4910WE	4911WE
Extra White (extrablanco)	4910XWE	4911XWE
Tonos translúcidos	Jeringa	Cápsula
Clear (claro)	4910CT	4911CT
Blue (azul)	4910BT	4911BT
Grey (gris)	4910GT	4911GT
Amber (ámbar)	4910AT	4911AT

Las reposiciones en versión jeringa incluyen: 1 jeringa de 3 g; reposiciones de cápsulas: las reposiciones de tonos de dentina, esmalte y translúcidos están compuestas por 10 cápsulas de 0,2 g; las reposiciones de tonos Body incluyen 20 cápsulas de 0,2 g; instrucciones de uso.

## Reposiciones

Tonos	Jeringa	Cápsula
A1	4920A1	4921A1
A2	4920A2	4921A2
A3	4920A3	4921A3
A3.5	4920A3.5	4921A3.5
A4	4920A4	4921A4
B1	4920B1	4921B1
B2	4920B2	4921B2
C2	4920C2	4921C2
D2	4920D2	4921D2
Blanco	4920W	4921W
Extra Blanco	4920XW	4921XW
OA3	4920OA3	4921OA3

**Reposición de jeringas: Los tonos A incluyen 2 jeringas de 2 g; 20 puntas de dispensador; El resto de tonos incluye 1 jeringa de 2 g; 20 puntas de dispensador; Instrucciones de uso.**

**Reposición de cápsulas: Los tonos A incluyen 20 cápsulas de 0.2 g; El resto de tonos incluye 10 cápsulas de 0.2 g; Instrucciones de uso.**

# 3M ESPE

3M ESPE Productos Dentales  
3M España, S.A.  
Juan Ignacio Luca de Tena, 19-25  
28027 Madrid  
E-mail: 3mespe.spain@mmm.com

www.3M.ESPE.com/es



900 101 911

3mespe.spain@mmm.com



3M, ESPE y Filtek™ son marcas comerciales propiedad de 3M o 3M ESPE AG.

Tetric EvoCeram no es una marca comercial propiedad de 3M o 3M ESPE AG.

© 3M 2013. Todos los derechos reservados