

Ficha Técnica del 6657



información sobre el producto

Código de Producto Largo	06657000
Código de Producto Corto	6657
Descripción	SCOTT® SLIMROLL Toallas Secamanos - Rollo / Blanco
PDS Referencia	26/09/2013



Contents

Dimensiones Caja 6 bobinas x 165 (m) = 990 (m)

Icon	Unidad	Dimensiones		
	bobina	20.00	x 15.00	Altura x Diámetro(cm)
	toalla	165.00	x 20.00	Longitud (m) x Ancho(cm)

Especificaciones Producto Terminado

Tipo de Rollo	Small roll	Dimensiones del Mandril (cm)	3.6
Fibra Virgen(%)	60	Método de Blanqueo	Elemental Chlorine Free
Gofrado/textura	No	Tecnología	AIRFLEX*
Capas	1	Código de Barra (Caja)	05027375040436
Fibra Reciclada(%)	40	Colour	Blanco

Normas y Símbolos Internacionales

Marketing



TECHNOLOGY

AIRFLEX *

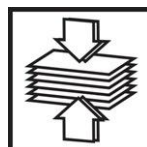

Compression

KIMBERLY-CLARK PROFESSIONAL* is using new air compression technology to fit up to 18% more paper hand towels into each case, resulting in a range of commercial and environmental benefits. The technology is being applied across a range of KLEENEX and SCOTT Hand Towels manufactured using AIRFLEX* Fabric. Compressed AIRFLEX* Fabric towels will continue to offer superior absorbency and strength and outstanding levels of hygiene and comfort. Along with the following additional benefits: Environmental, it means more towels per truck so fewer trucks on the road. Packaging waste is also reduced. End-users will now need to use less warehouse storage space for the same amount of hand towels, while more towels in each sleeve will mean fewer refills are required.



Healthy Workplace Project

EMPLOYEE : * Health and Wellbeing of the individual * Improved hygiene facilities * Improved awareness of benefits of good hygiene * Being cared for by their employer * Reduction of illness at work and home

EMPLOYER : * THE HEALTHY WORKPLACE PROJECT*, creating a healthier and more engaged workforce * Reduced sickness helps lower absenteeism * Engaged employees are more likely to "go the extra mile"

Standard RE



Food Contact Regulations

BFR 36th Recommendation -DE
CH, Food Contact Law-
DE, NL, IT, FR, Lebensmittel- und
Futtermittelgesetzbuch - LFGB

Trade



Regulation (EC) No 66/2010 of the European Parliament

European Ecolabel - The European Ecolabel scheme encourages businesses to market products and services that are kinder to the environment. Only products that meet strict environmental standards are entitled to use the Ecolabel accreditation. This product is European Ecolabel accredited. It is your guarantee of environmentally responsible manufacturing at every stage of the product life cycle.



ISO 14001:2004

ISO 14001

This gives the requirements for environmental management systems, confirms its global relevance for organizations wishing to operate in an environmentally sustainable manner.



ISO 9001:2008

ISO 9001

This gives the requirements for quality management systems, is now firmly established as the globally implemented standard for providing assurance about the ability to satisfy quality requirements and to enhance customer satisfaction in supplier-customer relationships.

Embalaje

Unidad de Venta	Caja	Peso Neto(kg)	5.94
Peso Máximo(kg)	6.61	Dimensiones Caja (LxWxH)(cm)	45 x 30 x 20
Material del Embalaje Secundario	Plástico	Pallet Completo	Sí
Código Commodity	48182091		

Tipo de Pallet	LxWxH (m)	Cajas por Capa	Capas por Pallet	Cajas por Pallet
E5	1.20 x 0.80 x 1.35	6	6	36

Productos Relacionados

Código de Producto	Descripción	Recomendation
Apto para Dispensadores		
11833	KIMBERLY-CLARK PROFESSIONAL* SLIMROLL Dispensador de Toallas en Rollo - Blanco	✓
9991	KIMBERLY-CLARK PROFESSIONAL* Dispensador de Toallas en Rollo - Blanco	
13567	KIMBERLY-CLARK PROFESSIONAL* SLIMROLL Dispensador de Toallas en Rollo - Cepillado Metálico	
6953	AQUARIUS* SLIMROLL* Dispensador de Toallas en Rollo - Blanco	
6959	AQUARIUS* Dispensador de Toallas en Rollo - Blanco	

Batch Code

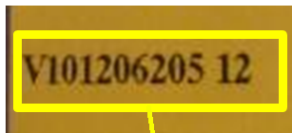

Ejemplo: V11232099 10

V = Mill ID (Carretilla) – Siempre 1 letra

1 = Line ID - Siempre 1 dígito

12 = Horas – Siempre 2 dígitos

32 = Minutos – Siempre 2 dígitos

099 = Días 099 del año – Siempre 3 dígitos

Espacio vacío

10 = Años – Siempre 2 dígitos

Ejemplo: V11232099 10

V = Mill ID (Carretilla) – Siempre 1 letra

1 = Line ID - Siempre 1 dígito

12 = Horas – Siempre 2 dígitos

32 = Minutos – Siempre 2 dígitos

099 = Días 099 del año – Siempre 3 dígitos

Espacio vacío

10 = Años – Siempre 2 dígitos

información

El empleado es responsable de evaluar los riesgos de las tareas que realiza y de determinar la correcta elección del equipo de protección personal para dicha tarea. El fabricante, Kimberly-Clark, no se hace responsable de la incorrecta elección o mal uso del equipo de protección individual que aparece en este folleto. Se ha puesto mucho interés en garantizar que la información que aparece sea lo más exacta posible en el momento de la publicación, sin embargo, pueden aparecer algunas erratas debido a que la legislación relativa a los equipos de protección individual está en constante revisión y puede cambiar mientras este en curso este folleto. Por lo tanto, la especificación de los productos pueden estar sujetos a cambios. Le aconsejamos que contacte con INFOFAX si usted tiene cualquier pregunta acerca de los productos mostrados o la idoneidad de dichos productos para una determinada tarea. Utilice equipos de protección de una manera segura y apropiada, de acuerdo con las normas ambientales europeas, nacionales y locales

Detalles Infofax

infofax@kcc.com

Página Web

www.kcprofessional.com

Número de Customer Service

Por información adicional por favor contacte con nuestro departamento de Customer Service en horario de oficina 901 810 063