

# OptiView<sup>™</sup>

Retractor de labios y mejillas



*Disfrute de una visibilidad sin obstáculos.*

El acceso a la zona de trabajo es uno de los primeros pasos de los procesos dentales. Tanto para la colocación de un implante quirúrgico como para un blanqueamiento dental estético, el sistema de retracción de labios y mejillas es una excelente forma de ayudar a los pacientes a mantener la boca abierta mientras usted trabaja. Los retractores dentales de mejillas se quedan bloqueados para que el paciente mantenga la boca abierta durante todo el tiempo que dure el procedimiento. Los retractores más convencionales actúan sobre los labios o las mejillas y resultan incómodos a causa de la elevada tensión estructural.



OptiView es un innovador dispositivo retractor de labios y mejillas que retrae los labios y las mejillas para mejorar el acceso a la boca y las encías simultáneamente. Gracias a su forma anatómica, OptiView minimiza la tensión y resulta cómodo para el paciente incluso durante tratamientos dentales largos.

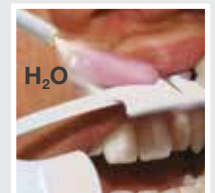
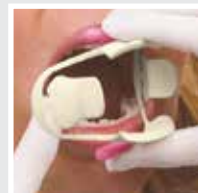

# OptiView™

Retractor de labios y mejillas

- **Doble objetivo:** permite retraer tanto labios como mejillas con un solo dispositivo, sin ayudas ni instrumentos adicionales.
- **Retracción peribucal uniforme:** maximiza la visibilidad y el acceso al campo de trabajo.
- **Colocación pasiva:** diseño tridimensional estable y flexible que garantiza una colocación y extracción rápidas y delicadas, lo cual facilita la colocación del eyector de saliva.
- **Almohadillas para labios:** aumentan la comodidad del paciente durante los procedimientos largos.
- **Sin látex** y esterilizable en autoclave a 134 °C durante 3 minutos.
- **Disponible en dos tamaños:** estándar (blanco) y pequeño (azul claro)



## Estándar

104 mm

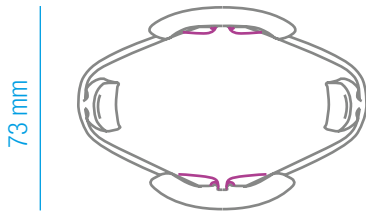

## Pequeño

97 mm

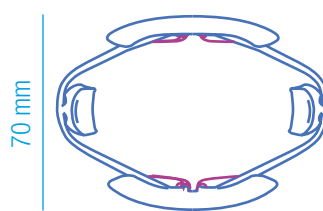

## Indicaciones

Profilaxis, diagnóstico, ortodoncia, procedimientos de blanqueamiento, aplicaciones dentales terapéuticas. En general, para niños, personas mayores y pacientes discapacitados. Para personas que presentan síntomas de pánico o claustrofobia con los diques de goma; para aquellas que sufren náuseas intensas o para pacientes con fuerte presión labial. Ofrece comodidad durante la toma de fotografías.



OptiView en procedimientos de ortodoncia.  
© Dr. Jessy Askar (Francia)

### OptiView - Kit

CONTENIDO: 2 retractores de labios y mejillas con almohadillas montadas

| Referencia | Descripción              |
|------------|--------------------------|
| 5500       | Kit estándar de OptiView |
| 5502       | Kit pequeño de OptiView  |

### OptiView - Repuesto

CONTENIDO: 10 almohadillas de repuesto

| Referencia | Descripción                          |
|------------|--------------------------------------|
| 5501       | Almohadillas de repuesto de OptiView |

**Kerr™**  
PREVENTION

prevention.KerrDental.es

KerrHawe, SA, Oficina de Representación en España - Cartagena, 187-191, entlo. of.8 - 08013 Barcelona

Tel. + 34 93 245 29 82 E-mail: kerr.iberia@kerrdental.es