



Características técnicas

Uso previsto	Periodoncia				
Indicaciones de uso	Tratamiento de las periimplantitis y mantenimiento				
Descripción	Desbride de espiras implantarias estrechas, orientado a la izquierda. Inserto de titanio con una extremo puntiagudo, adaptado a las espiras implantarias estrechas. Complemento del inserto IP3R				
Tipo de inserto	Titanio de grado 4				
Factor alergénico	Titanio				
Referencia comercial	IP3L : F02124				
Clase médica	El dispositivo médico es de clase IIa según la directiva europea 93/42/CEE.				
Ajustes	Gama Newtron	Gama P5	Suprasson P5 Booster	Prophy Max - P-Max - Implant Center 2 - Piezotome 2	Irrigación
	5	5	N/D	4	

Vida útil

Como no se puede establecer un número máximo de utilizaciones, ya que puede depender de muchos parámetros como la duración de utilización, la duración de los tejidos, el esfuerzo ejercido o el desgaste, le recomendamos que renueve, como mínimo, una vez al año los dispositivos médicos que utilice normalmente. Proceda a la renovación del dispositivo médico si el inserto no vibra con la frecuencia esperada, el tratamiento no se desarrolla como de costumbre y tarda más tiempo o no progresa.

Documentos relacionados

Nombre del documento	Referencias
Modo de consulta de las instrucciones de uso electrónicas	J00007
Protocolos de limpieza, desinfección y esterilización de los insertos	J02004
Ficha clínica ImplantProtect	J02134
Tabla de ajuste de potencia de los generadores de ultrasonidos	J58000
Folleto general relativo al conjunto de la gama de los insertos dentales convencionales	J02101

Esterilización



Esterilizar antes de utilizar

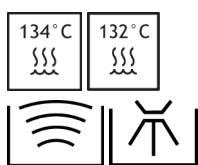

Debe desinfectar, limpiar y esterilizar el inserto antes y después de cada utilización. Antes de cualquier utilización, consulte los Protocolos de limpieza, desinfección y esterilización de los insertos J02004.

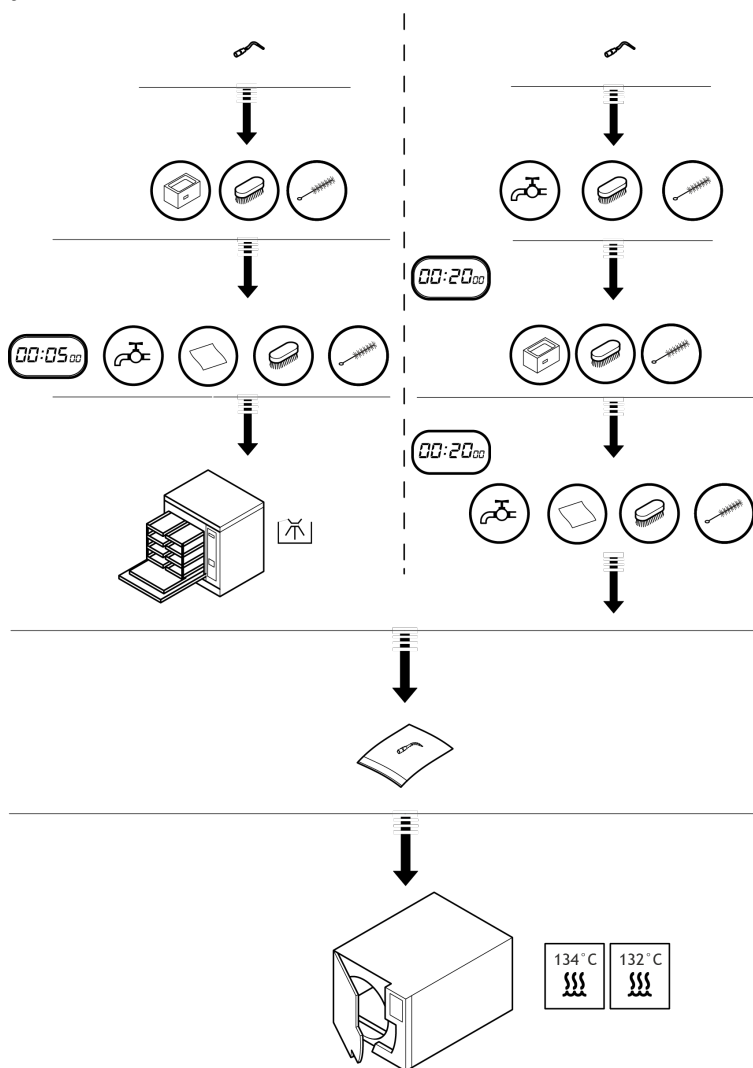

Colocación

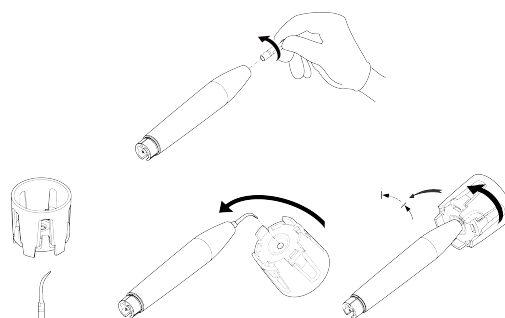

Desmontaje

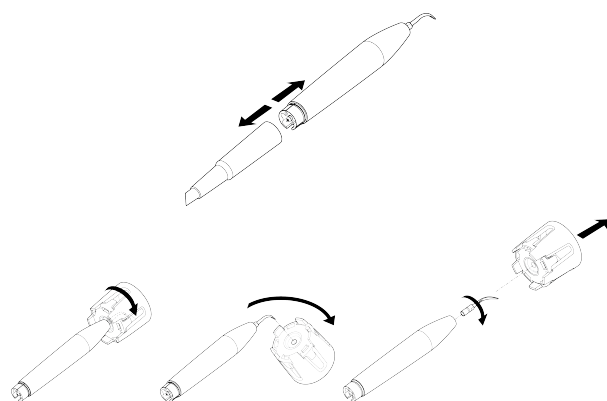

Identificación del fabricante



SATELEC
A Company of ACTEON Group
17, avenue Gustave Eiffel
BP 30216
33708 MERIGNAC cedex
Francia
Tel. +33 (0) 556.34.06.07
Fax. +33 (0) 556.34.92.92
E.mail : satelec@acteongroup.com
www.acteongroup.com



Fecha de primera fijación de la marca CE

2014



El facultativo debe visualizar continuamente el estado del sitio clínico para descubrir inmediatamente cualquier riesgo

Inserto | IP3L | J00384 | (14) | V2 | 05/2018 | NT26ES040B

SATELEC S.A.S. | A Company of ACTEON Group
17 av. Gustave Eiffel | BP 30216 | 33708 MERIGNAC cedex | FRANCIA
Tel. +33 (0) 556 34 06 07 | Fax. +33 (0) 556 34 92 92
E-mail : satelec@acteongroup.com | www.acteongroup.com

Download



Instructions For Use

